Informationsveranstaltung für Lehrkräfte
Bibliothek Domplatz, Domplatz 1

Dienstag, 05.08.2025 | 10-13 Uhr

Fortbildung Schule & Bibliothek

Für Lehrkräfte weiterführender Schulen (ab Klasse 5). Sie erhalten einen Überblick über das Medien- und Veranstaltungsangebot der Bibliothek und erfahren, wie Sie diese für die Planung und Gestaltung Ihres Unterrichts nutzen können.

Anmeldung: paedagogik.bibliothek@erfurt.de oder 0361 655-1545.

Tipp: Sie finden uns auch auf
Instagram@bibliothekerfurt

Wo Sie uns finden...

Bibliothek Domplatz
Domplatz 1, 99084 Erfurt
Mo, Fr: 10 - 16:00 Uhr
Di, Mi, Do: 10 - 18:00 Uhr
Sa: 10 - 13:00 Uhr
Linie 2, 3, 6, 90 Haltestelle *Domplatz*
Parken: Parkhaus am Domplatz
Sekretariat:
Telefon: 0361 655-1590
E-Mail: bibliothek@erfurt.de
Medien-Information:
Telefon: 0361 655-1555 oder 655-1554
E-Mail: auskunft.bibliothek@erfurt.de
Ausleihe/Fristverlängerung:
Telefon: 0361 655-1577
E-Mail: ausleihe.bibliothek@erfurt.de

Kinder- und Jugendbibliothek
Marktstraße 21, 99084 Erfurt
Mo, Fr: 10 - 16:00 Uhr
Di, Mi, Do: 10 - 18:00 Uhr
Sa: 10 - 13:00 Uhr
Linie 2, 3, 6, 90 Haltestelle Domplatz
Parken: Parkhaus am Domplatz
Telefon: 0361 655-1595
E-Mail: kinderbibliothek@erfurt.de

Bibliothek Berliner Platz
Berliner Platz 1, 99091 Erfurt
Mo, Di, Do: 10 - 18 Uhr,
Fr: 10 - 16 Uhr
Sa: 10 - 13 Uhr
Linie 1, 6 Haltestelle Berliner Str.
Linie 3 Haltestelle Warschauer Str.
Parken: am Haus
Telefon: 0361 655-1587
E-Mail: bibliothek.berliner-platz@erfurt.de

Bibliothek Südpark
(im Sportgymnasium „Pierre-de-Coubertin")
Mozartallee 4, 99096 Erfurt
Mo, Do, Fr: 10 - 12:30 Uhr und 13:30 - 16 Uhr
Di: 10 - 12:30 Uhr und 13:30 - 18 Uhr
Sa: 10 - 13 Uhr
Linie 2, 3 Haltestelle *Stadion Ost*
Linie 1 Haltestelle *Thüringenhalle*
Parken: Parkplatz Steigerwaldstadion
Telefon: 0361 655-1573
E-Mail: bibliothek.suedpark@erfurt.de

Bibliothekspädagogik
Domplatz1, 99084 Erfurt
Telefon: 0361 655-1545
E-Mail: paedagogik.bibliothek@erfurt.de

Bibliothek Johannesplatz
(In der Integr. Gesamtschule, Haupteingang)
Wendenstraße 23, 99086 Erfurt
Mo, Do, Fr: 10 - 12:30 Uhr und 13:30 - 16 Uhr
Di: 10 - 12:30 Uhr und 13:30 - 18 Uhr
Linie 1, 5 Haltestelle *Wendenstraße*
Parken: Wendenstraße
Telefon: 0361 655-1548
E-Mail: bibliothek.johannesplatz@erfurt.de

Bibliothek Drosselberg
(In der Grundschule 25, Haupteingang)
Curiestraße 29, 99097 Erfurt
Mo, Do, Fr: 10 - 12:30 Uhr und 13:30 - 16 Uhr
Di: 10 - 12:30 Uhr und 13:30 - 18 Uhr
Linie 3 Haltestelle *Drosselberg*
Parken: am Haus
Telefon: 0361 655-1559
E-Mail: bibliothek.drosselberg@erfurt.de

Bibliothek Krämpfervorstadt
(In der Regelschule 1, Haupteingang)
Hallesche Straße 18, 99085 Erfurt
Mo, Do, Fr: 10 - 12:30 Uhr und 13:30 - 16 Uhr
Di: 10 - 12:30 Uhr und 13:30 - 18 Uhr
Linie 4 Haltestelle *Hanseplatz*
Parken: Blumenschmidtstraße
Telefon: 0361 655-1534
E-Mail: bibliothek.kraempfervorstadt@erfurt.de

Fahrbibliothek
Haltepunkte und -zeiten:
Telefon: 0361 655-1566
Während der Touren erreichbar unter:
0172-1995916
E-Mail: fahrbibliothek@erfurt.de

Online-Portale
über: bibliothek.erfurt.de/

- Fern-Anmeldung, Fernleihe
- Katalog: suchen, vormerken, bestellen
- Kontopflege, Fristverlängerung
- Aktuelle Hinweise, Veranstaltungen
- Einrichtungen, Öffnungszeiten
- Onleihe: 90.000 e-Medien
- Presse: 1000 Zeitungen & Zeitschriften
- Musik: 15 Millionen Titel streamen
- Sprachen: Deutsch & 30 Fremdsprachen
- Wörterbücher: Fremdwörter & 27 Sprachen
- Wissenschaft: Datenbank-Infosystem
- Schüler-Training Kl. 5-10
- Geprüftes Wissen: Menschen, Staaten, Geschichte

Impressum
Herausgeber
Landeshauptstadt Erfurt | Stadtverwaltung
Redaktion
Amt für Bildung | Stadt- und Regionalbibliothek
E-Mail: bibliothek@erfurt.de
Internet: www.erfurt.de/bibliothek
Fotos: Cathy Yeulet, 123rf / (Cover) © drubig-photo - Fotolia

Stadt- und Regionalbibliothek Erfurt

Sommer in der Bibo

Ferienangebot 2025

Erfurt
LANDESHAUPTSTADT
THÜRINGEN
Stadtverwaltung

Kostenfreie Angebote für Kinder und Jugendliche
www.erfurt.de/bibliothek

Ferienveranstaltungen der Stadt– und Regionalbibliothek Erfurt für die Sommerferien 2025

Workshop für Kinder ab 10 Jahren
Bibliothek Berliner Platz, Berliner Platz 1

Mo/Di/Mi, 30.06.-03.07.2025 | 10-13 Uhr

We Make Sommerferien: Mach' dir ein Bild: KI kreativ eingesetzt

Digitale Kunst kennenlernen und eigene Meisterwerke entstehen lassen ist das Ziel dieses Workshops! Ob du am Ende ein KI-generiertes oder ein mit Robotermechanik realisiertes Bild in deinen Händen hältst ist ganz dir überlassen. Mehr Infos und Anmeldung unter: https://tinyurl.com/making25

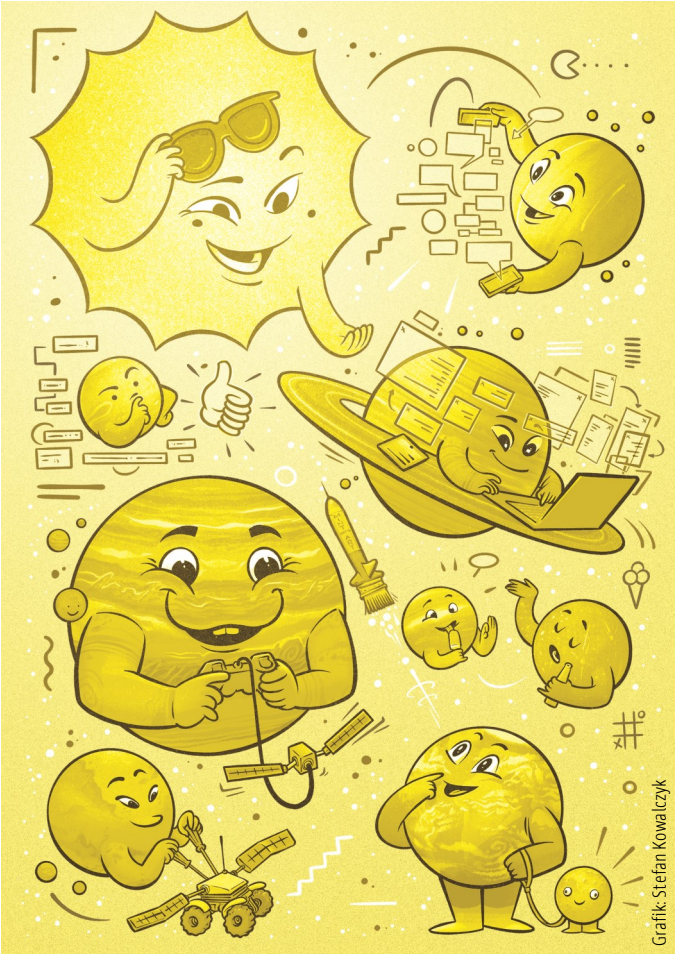
Grafik: Stefan Kowalczyk

Workshop für Kinder ab 10 Jahren
Kinder- und Jugendbibliothek, Marktstraße 21

Mo/Di/Mi, 30.06.-03.07.2025 | 10-13 Uhr

We Make Sommerferien: Bring dein Bild zum Sprechen

Ein selbstgebasteltes Bild, das bei Berührung mit dir spricht? Mit etwas Technik und Tüftelei ist das möglich. Du gestaltest Bilder zu deinen Lieblingsbüchern oder Lieblingsthemen, die du mit einfacher Programmierung zum Sprechen bringst.

Mehr Infos und Anmeldung unter: https://tinyurl.com/making25

Ferienveranstaltung | Kinder- und Jugendbibliothek, Marktstraße 21

08.07./09.07./10.07./29.07./30.07./05.08./07.08.2025 | 10-12 Uhr

Auf Zeitreise! - 700 Jahre Krämerbrücke

Spannende Zuhörgeschichten, kniffelige Quizze und bunte Basteleien erwarten euch. Seid gespannt!

Anmeldung für Hortgruppen und Privatpersonen: kinderbibliothek@erfurt.de oder 0361 655-1595

Leseclub | Kinder– und Jugendbibliothek, Marktstraße 21

Mittwoch, 09.07.2025 | 15:00-17:30 Uhr

Der Weg zum eigenen Buch

Du hast eine tolle Idee für eine Geschichte? Du möchtest schon lange dein eigenes Buch schreiben – mit Abenteuern, Fantasie, Tieren oder sogar Zauberei? Dann bist du bei uns genau richtig!

In dieser Veranstaltung erfährst du, welche Schritte ein Autor von der Buchidee bis zur Veröffentlichung gehen muss.

Anmeldung: paedagogik.bibliothek@erfurt.de oder 0361 655-1545.

Workshop für Kinder ab 10 Jahren
Bibliothek Berliner Platz, Berliner Platz 1

Dienstag, 15.07.2025 | 10-12 Uhr

Bauen und Programmieren mit LEGO

Lasst eurer Kreativität freien Lauf und baut tanzende Roboter, eine Aufräumhilfe oder eine Wetterstation!

Anmeldung: *paedagogik.bibliothek@erfurt.de oder 0361 655-1545* .

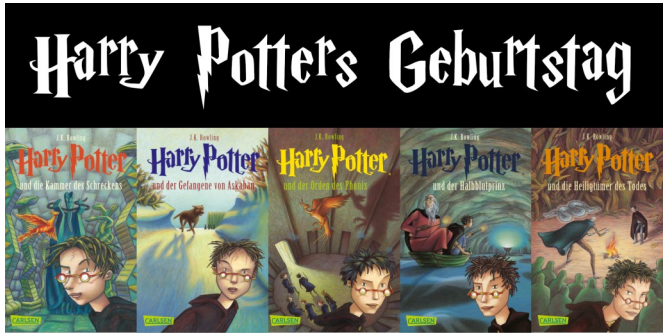

Aktionstag | Kinder- und Jugendbibliothek, Marktstraße 21

Donnerstag, 31.07.2025 | 14 - 18 Uhr

Harry Potters Geburtstag

Der berühmteste Zauberlehrling der Welt hat Geburtstag! Deshalb laden wir euch zu einem magischen Nachmittag in die Bibliothek ein. Freut euch auf ein buntes Programm mit spannenden Vorleserunden, zauberhafte Bastelaktionen und kniffelige Quizfragen aus der Welt von Hogwarts.

Um 16:30 Uhr sorgt Zauberkünstler Heiner mit seiner Show für staunende Gesichter und magische Momente!

Für alle Besucherinnen und Besucher, die in zauberhafter Gewandung erscheinen bieten wir ein Fotoshooting an. So könnt ihr eine bleibende Erinnerung mit nach Hause nehmen.

Keine Anmeldung erforderlich.