

# Erfurter Statistik

Wanderungsmotivbefragung 2020



LANDESHAUPTSTADT  
THÜRINGEN  
Stadtverwaltung



Es ist nicht gestattet, ohne ausdrückliche Genehmigung des Herausgebers diese Veröffentlichung oder Auszüge daraus für gewerbliche Zwecke zu vervielfältigen oder in elektronische Systeme einzuspeichern. Die Vervielfältigung dieser Veröffentlichung oder von Auszügen daraus ist für nicht gewerbliche Zwecke mit Quellenangabe gestattet.

## Impressum



Herausgeber  
Landeshauptstadt Erfurt  
Stadtverwaltung

Redaktion  
Personal- und Organisationsamt  
Statistik und Wahlen  
Fischmarkt 1  
99084 Erfurt  
Tel. 0361 655-1490  
Fax 0361 655-1499  
E-Mail [statistik@erfurt.de](mailto:statistik@erfurt.de)  
Internet [www.erfurt.de/statistik](http://www.erfurt.de/statistik)

# Erfurter Statistik

Wanderungsmotivbefragung 2020



Themenbereiche:

Zuzugsbefragung

Wegzugsbefragung

Umzugsbefragung

Veröffentlichungsreihe:

Heft 115

Ausgabe Juni 2022

Postbezug: Landeshauptstadt Erfurt  
Stadtverwaltung  
Personal- und Organisationsamt  
Statistik und Wahlen  
99111 Erfurt

Direktbezug: Landeshauptstadt Erfurt  
Stadtverwaltung  
Personal- und Organisationsamt  
Statistik und Wahlen  
Fischmarkt 1  
99084 Erfurt

Verantwortlich: Herr Norman Bulenda

Bearbeiter: Frau Melanie Keiner  
Frau Katharina Rinke  
Herr Frank Lehmann

Fotos Deckblatt: © Landeshauptstadt Erfurt, Stadtverwaltung (rechts)  
© lightfieldstudios\_123rf (links)

### **Zeichenerklärung**

n = Anzahl Befragter der Stichprobe bzw. der Antworten zur Fragestellung oder der jeweiligen Merkmalsausprägungen  
0 = Ergebnis gleich Null  
- = Zahl ist kleiner als die Hälfte der verwendeten Einheiten  
. = entsprechende Angabe liegt nicht vor oder Veröffentlichung ist aus Datenschutzgründen nicht möglich  
... = Angabe lag bei Redaktionsschluss noch nicht vor  
x = Angabe kann aus sachlichen Gründen nicht gemacht werden  
r = berichtigte Angabe  
davon = Summe der Einzelpositionen ergibt Gesamtsumme (Aufgliederung)  
darunter = nur ausgewählte Einzelpositionen (Ausgliederung)

# Inhaltsverzeichnis

Seite

<b>Teil A</b>	<b>Vorbemerkung und allgemeine Auswertung</b>	<b>9</b>
<b>1</b>	<b>Vorbemerkung</b>	<b>10</b>
1.1	Aufgabe	12
1.2	Befragungsverlauf und Stichprobenkonzept	13
1.2.1	Befragungsverlauf	13
1.2.2	Stichprobenkonzept	14
1.3	Gebietstypen und Standardindikatorensatz	16
1.3.1	Gebietstypen	16
1.3.2	Standardindikatorensatz zur Auswertung der Fragestellungen	17
1.4	Fragestellungen und Ausgabe der Ergebnisse	19
<b>2</b>	<b>Demografische Struktur der Stichprobe</b>	<b>20</b>
2.1	Haushaltsgröße und Haushaltsstruktur	20
2.2	Schulbildung und Berufsstatus	21
2.3	Erwerbstätigkeit	23
2.4	Haushaltsnettoeinkommen	25
<b>Teil B</b>	<b>Ergebnisse der Wanderungsmotivbefragung 2020</b>	<b>27</b>
<b>3</b>	<b>Wanderungsmotivbefragung</b>	<b>28</b>
3.1	Wanderungsmotivbefragung nach Altersgruppen	28
3.2	Wanderungsmotivbefragung nach Planungsräumen	29
3.3	Wanderungsmotivbefragung nach Prognoseräumen	30
3.4	Entscheidende Umzugsgründe	31
3.5	Weitere Umzugsgründe	34
3.6	Nutzung von Anbietern zur Wohnraumsuche	38
3.7	Ort der Wohnraumsuche	39
3.8	Bevorzugte Wohnverhältnisse - Miete oder Eigentum	42
3.9	Interesse für Gebäudetyp	44
3.11	Dauer der Objektsuche	46
3.15	Baujahr der Wohnstätte vor und nach dem Umzug	51
3.16	Zufriedenheit mit dem Wohnort und dem Wohnraum vor und nach dem Umzug	53
3.16.1	Zufriedenheit allgemein	53
3.16.2	Zufriedenheit hinsichtlich ausgewählter Aspekte	54
3.17	Änderung von Verhaltensweisen mit dem Wohnortwechsel	57
<b>4</b>	<b>Zuzugsbefragung</b>	<b>59</b>
<b>5</b>	<b>Wegzugsbefragung</b>	<b>70</b>
<b>6</b>	<b>Umzugsbefragung</b>	<b>79</b>
<b>Teil C1</b>	<b>Soziodemografische Tabellen Zuzugsbefragung 2020</b>	<b>84</b>
<b>Teil C2</b>	<b>Soziodemografische Tabellen Wegzugsbefragung 2020</b>	<b>180</b>
<b>Teil C3</b>	<b>Soziodemografische Tabellen Umzugsbefragung 2020</b>	<b>285</b>
<b>Anhang</b>		<b>379</b>
<b>7</b>	<b>Fragebogen Zuzugsbefragung 2020</b>	<b>380</b>
<b>8</b>	<b>Fragebogen Wegzugsbefragung 2020</b>	<b>386</b>
<b>9</b>	<b>Fragebogen Umzugsbefragung 2020</b>	<b>392</b>
<b>10</b>	<b>Übersicht Kommunalstatistische Hefte</b>	<b>398</b>

## Abbildungsverzeichnis

Abbildung 1: Erhebungskonzept der Wanderungsmotivbefragung 2020 .....	12
Abbildung 2: Rücklauf der Fragebögen zur Wanderungsmotivbefragung in Erfurt 2020.....	13
Abbildung 3: Vergleich der Altersstruktur der Zu- und Fortziehenden und innerstädtische Umzüge 2019 .....	14
Abbildung 4: Haushaltsstruktur der befragten Haushalte.....	20
Abbildung 5: Familienstand der Befragten.....	21
Abbildung 6: Höchster Schul- und Berufsabschluss.....	22
Abbildung 7: Erwerbsstruktur der Befragten.....	23
Abbildung 8: Berufliche Stellung der Befragten.....	24
Abbildung 9: Verteilung des Haushaltsnettoeinkommens.....	26
Abbildung 10: Altersstruktur der Wanderungsmotivbefragung 2020.....	28
Abbildung 11: Planungsraumstruktur der Wanderungsmotivbefragung 2020 .....	29
Abbildung 12: Prognoseraumstruktur der Wanderungsmotivbefragung 2020.....	30
Abbildung 13: Entscheidende Umzugsgründe nach Wanderungstyp.....	32
Abbildung 14: Entscheidende Umzugsgründe nach Altersgruppen .....	33
Abbildung 15: Weitere relevante Gründe für einen Wohnortwechsel.....	35
Abbildung 16: Nutzung von Anbietern für die Wohnraumsuche .....	39
Abbildung 17: Wohnungssuche nach Ort.....	40
Abbildung 18: Wohnungssuche nach Altersgruppen .....	41
Abbildung 19: Gesuchte Wohnverhältnisse (Miete oder Eigentum).....	42
Abbildung 20: Bevorzugtes Wohnverhältnis nach Altersgruppen .....	43
Abbildung 21: Interesse für Gebäudetyp nach Wanderungsart.....	44
Abbildung 22: Anzahl der unternommenen Besichtigungen inner- und außerhalb Erfurts.....	45
Abbildung 23: Objektsuchdauer nach Wanderungsart.....	46
Abbildung 24: Objektsuchdauer nach bevorzugtem Wohnverhältnis und nach Wanderungsart .....	47
Abbildung 25: Schwierigkeiten bei der Wohnraumsuche.....	48
Abbildung 26: Wohnverhältnis vor und nach dem Wohnortwechsel.....	50
Abbildung 27: Vermieter vor und nach dem Umzug.....	51
Abbildung 28: Baujahr und Gebäudetyp der Wohnstätte vor und nach dem Zuzug .....	52
Abbildung 29: Zufriedenheit mit dem alten und dem neuen Wohnort und Wohnraum .....	54
Abbildung 30: Vergleich ausgewählter Aspekte zwischen dem alten und dem neuen Wohnort.....	56
Abbildung 31: Veränderungen von Verhaltensweisen im Zusammenhang mit dem Wohnortwechsel .....	58
Abbildung 32: Postleitzahl des alten Wohnortes.....	59
Abbildung 33: Erfahrungen mit Erfurt als Wohnort und Vorbehalte gegenüber einem Umzug nach Erfurt .....	60
Abbildung 34: Bereits verbrachte Wohndauer in Erfurt vor aktuellem Zuzug nach Altersgruppen .....	61
Abbildung 35: Vorbehalte gegenüber einem Umzug nach Erfurt nach Altersgruppen.....	61
Abbildung 36: Voraussichtliche Wohndauer in Erfurt und im gegenwärtigen Wohnraum .....	62
Abbildung 37: Voraussichtliche Wohndauer in Erfurt nach Altersgruppen .....	63

Abbildung 38: Voraussichtliche Wohndauer im aktuellen Wohnraum nach Altersgruppen .....	63
Abbildung 39: Aktuelle und vorherige Wohnsituation .....	65
Abbildung 40: Arten beruflicher Gründe für einen Wohnortwechsel .....	66
Abbildung 41: Erfolg bei der Wohnraumsuche .....	67
Abbildung 42: Gründe für die Erfolglosigkeit der Wohnraumsuche außerhalb Erfurts .....	68
Abbildung 43: Postleitzahl des neuen Wohnortes.....	70
Abbildung 44: Potentieller Rückzug nach Erfurt .....	71
Abbildung 45: Potentieller Rückzug nach Erfurt abhängig von der Altersgruppe.....	72
Abbildung 46: Potentieller Rückzug nach Erfurt abhängig vom Wohnverhältnis .....	72
Abbildung 47: Wohndauer in Erfurt.....	73
Abbildung 48: Gründe für die Erfolglosigkeit bei der Wohnraumsuche in Erfurt.....	73
Abbildung 49: Aktuelle und vorherige Wohnsituation.....	75
Abbildung 50: Arten beruflicher Gründe für den Wohnortwechsel, befragte Person.....	76
Abbildung 51: Arten beruflicher Gründe für den Wohnortwechsel, Partner .....	76
Abbildung 52: Gründe für den Wohnortwechsel bei Eigentumserwerb.....	77
Abbildung 53: Berührungspunkte nach Erfurt.....	78
Abbildung 54: Voraussichtliche Wohndauer am neuen Wohnort allgemein und nach Altersgruppen .....	79
Abbildung 55: Wohndauer am früheren Wohnort allgemein und nach Altersgruppen .....	80
Abbildung 56: Gründe für den gewählten Stadt-/Ortsteil.....	81
Abbildung 57: Aktuelle und vorherige Wohnsituation.....	82
Abbildung 58: Dauer des Arbeitswegs vor und nach dem Umzug.....	83
Abbildung 59: Beliebtheit alternativer Wohnformen.....	83

## Tabellenverzeichnis

Tabelle 1: Themenkomplexe der Erfurter Wanderungsmotivbefragung 2020.....	12
Tabelle 2: Sozialstrukturelle Merkmale in der Grundgesamtheit (Soll) und der Stichprobe (Ist) .....	15
Tabelle 3: Einteilung der Stadtteile in Siedlungsstrukturtypen .....	16
Tabelle 4: Einteilung der Stadtteile in Prognosegebiete .....	17
Tabelle 5: Einteilung der Stadtteile in soziale Planungsräume .....	17
Tabelle 6: Übersicht über die Indikatoren, die in den Standardtabellen verwendet werden.....	18
Tabelle 7: Weitere relevante Gründe für den Wohnortwechsel, Zuzug .....	36
Tabelle 8: Weitere relevante Gründe für den Wohnortwechsel, Wegzug .....	36
Tabelle 9: Weitere relevante Gründe für den Wohnortwechsel, Umzug .....	37
Tabelle 10: Entscheidung für den Wohnort Erfurt .....	64
Tabelle 11: Gründe für eine erfolglose Wohnungsraumsuche in Erfurt .....	67
Tabelle 12: Gründe für die Erfolglosigkeit der Wohnraumsuche außerhalb Erfurts .....	69
Tabelle 13: Gründe für die Erfolglosigkeit bei der Wohnraumsuche in Erfurt.....	74



# Teil A

Vorbemerkung und allgemeine Auswertung

# 1 Vorbemerkung

## Wanderungsmotivbefragung

Die Landeshauptstadt Erfurt führt Erhebungen zu den Hintergründen von Wanderungsbewegungen (Zu-, Weg- und Umzug) der Erfurter Bevölkerung durch, um ein aktuelles und wirklichkeitsgetreues Bild über die dahinterliegenden Motive und Umstände der Wanderung zu erhalten. Im ersten Abschnitt des Berichts sind die Ergebnisse vergleichbarer Fragestellungen der drei Erhebungen (Zu-, Weg-, Umzug) dargestellt. Von großem Interesse waren dabei relevante Gründe sowie der entscheidende Anlass für den Wohnortwechsel. Die zu- sowie fortgezogenen Befragungsteilnehmer gaben hierbei mehrheitlich berufliche Umstände als Motiv für den Umzug an (58 bzw. 50 Prozent). Aber auch eine Verkleinerung oder Vergrößerung des Haushaltes war häufig ausschlaggebend für diese Entscheidung. Unter den Befragten, welche innerhalb des Erfurter Stadtgebietes umgezogen waren, stellte eine Veränderung der Haushaltsgröße sogar das häufigste Motiv (46 Prozent), gefolgt von Aspekten des Wohnumfeldes und der Verfügbarkeit verschiedener Angebote, dar. Weiterhin waren Merkmale des bisherigen und des neuen Wohnortes sowie Wohnraumes relevant. Hinsichtlich der Nutzungshäufigkeit verschiedener Anbieter zur Wohnraumsuche kristallisierten sich über alle Befragten hinweg Internetplattformen als Vorreiter heraus (zwischen 68 und 83 Prozent). Ebenso kommt privaten Kontakten in diesem Zusammenhang eine besondere Rolle zu.

Schwierigkeiten im Rahmen der Wohnraumsuche ergaben sich bei allen Befragten vor allem hinsichtlich des Preis-Leistungs-Verhältnisses und der Lagequalität. Somit benötigte der Großteil bis zu zehn Besichtigungen und bis zu drei Monaten, um eine geeignete Wohnstätte zu finden. Die meisten Befragten, auch jene der Wegzugsbefragung, suchten hierbei hauptsächlich Wohnraum in Erfurt (26 bis 83 Prozent). Dies spricht dafür, dass ein Teil aufgrund des Mangels an passenden Wohnraum die Landeshauptstadt verließ. Suchobjekt war hierbei in der Regel eine Mietwohnung in einem Mehrfamilienhaus. Knapp ein Viertel der Befragten der Wegzugsbefragung und ein Fünftel der Teilnehmer der Umzugsbefragung suchte nach einem Eigentumsobjekt.

Die Analyse soziodemografischer Merkmale verdeutlicht zudem, dass mehr Personen mit einem (Fach-)Hochschulabschluss (56 vs. 40 Prozent) sowie einem entsprechend höheren Haushaltsnettoeinkommen (3.000 € vs. 2.680 €) die Landeshauptstadt verließen als zuzogen. Ebenso verhält es sich beim Vergleich zwischen ausführenden (21 vs. 16 Prozent) und qualifizierten (33 vs. 26 Prozent) Tätigkeitsbereichen im Fort- und Zuzug. Hinsichtlich des Familienstandes zeigt sich, dass mehr Singles nach Erfurt ziehen als fortziehen

(64 vs. 52 Prozent). Haushalte mit Kindern hingegen verlassen zu fünf Prozent mehr die Landeshauptstadt als umgekehrt.

Schließlich war auch die Zufriedenheit der Befragten mit dem alten und dem neuen Wohnort bzw. Wohnraum und die Änderung von Verhaltensweisen in Zusammenhang mit dem Umzug von Interesse. Hier zeigte sich, dass die Befragungsteilnehmer mit dem neuen Wohnort und Wohnraum leicht zufriedener waren als mit dem bisherigen. Die Zufriedenheitswerte lagen allerdings insgesamt auf einem sehr hohen Niveau. Hinsichtlich einzelner städtischer Aspekte waren die Befragten insbesondere mit dem Angebot an öffentlichen Personennahverkehr in der Landeshauptstadt sehr zufrieden (zwischen 45 und 77 Prozent). Defizite bestehen hingegen in Bezug auf das Preis-Leistungs-Verhältnis des angebotenen Wohnraums und der Verfügbarkeit von Grün- und Erholungsflächen.

➔ ab Seite 28

## Zuzugsbefragung

In den folgenden Abschnitten werden die Ergebnisse spezieller Fragestellungen, welche jeweils nur in einzelnen Erhebungen zu finden waren, dargestellt. Im Rahmen der Zuzugsbefragung wurde zunächst erfragt, ob die Befragten zuvor bereits in Erfurt wohnhaft waren und ob es Vorbehalte gegenüber einem Umzug nach Erfurt gab. 79 Prozent der Befragten haben vorher noch nicht in Erfurt gelebt; hingegen 11 Prozent bereits für bis zu 10 Jahre. Vorbehalte gab es für zwei Drittel der Befragten vor ihrem Umzug nicht. 20 Prozent hatten Vorbehalte aufgrund der sozialen Bindungen am vorherigen Wohnort und 13 Prozent bezüglich der hier herrschenden Mietpreise. Die Frage nach der voraussichtlichen Wohndauer beantworteten 40 Prozent mit mehr als drei Jahre. 20 Prozent beabsichtigen lediglich zwei bis drei Jahre in Erfurt zu leben. Bei dem Großteil der Befragten hängt die Entscheidung über die Länge ihrer Wohndauer in Erfurt von arbeits- oder studienbezogenen Umständen sowie dem Partner, der Familie oder Freunden ab.

91 Prozent fanden letztlich ihren Vorstellungen entsprechenden Wohnraum in der Landeshauptstadt. Diejenigen, welche nicht erfolgreich bei der Suche waren, gaben hierfür vor allem an, keine Angebote in der bevorzugten Lage gefunden oder gar nicht erst außerhalb Erfurts gesucht zu haben.

➔ ab Seite 59

### Wegzugsbefragung

In der Befragung der Weggezogenen wurde zunächst erörtert, ob sie sich einen erneuten Umzug in die Landeshauptstadt vorstellen können. Dies bejahten über die Hälfte der Befragten (59 Prozent), wohingegen ein Drittel dies verneinte. Von Interesse war weiterhin, wie lange die Befragten in Erfurt gelebt hatten. Die Hälfte der Befragten wohnten weniger als sechs Jahre in Erfurt. Hierunter könnten sich vorrangig Studierende befunden haben. Die andere Hälfte lebte zwischen sechs und 53 Jahren in Erfurt. Gründe für den Umzug waren bei 65 Prozent beruflicher Herkunft, 52 Prozent suchten die Wohnortnähe zum Arbeitsplatz und 43 Prozent die Nähe zu Angehörigen bzw. Freunden. 15 Prozent der Befragten verbanden den Wegzug mit einem Eigentumserwerb außerhalb Erfurts, da ein Großteil die Boden- oder Kaufpreise in der Landeshauptstadt als zu hoch empfand. Trotz des Wegzugs besitzt der Löwenanteil der Befragten weiterhin Berührungspunkte mit Erfurt. Fast die Hälfte der Weggezogenen (47 Prozent) besuchen weiterhin mindestens einmal im Monat ihre Verwandten oder Freunde in Erfurt. 30 Prozent gaben an, Erfurt einmal im Monat für Stadtbummel, Restaurantbesuche oder Ausgehende zu bereisen. Die Freizeit- und Kulturangebote der Landeshauptstadt werden von einem Fünftel der Befragungsteilnehmer weiterhin mindestens einmal im Monat aufgesucht.

➔ ab Seite 70

### Umzugsbefragung

Der letzte Abschnitt beschäftigt sich mit den Befragten, die innerhalb Erfurts umgezogen sind. Themenblöcke betrafen in diesem Rahmen beispielsweise die Gründe für einen Wohnortwechsel in einen anderen Stadt- bzw. Ortsteil, die mit dem Umzug veränderten Wegezeiten zur Arbeits- oder Ausbildungsstätte sowie die Präferenz für alternative Wohnformen. Bei dem Großteil der Befragten war für den Wohnortwechsel der Erwerb von Eigentum oder die Verfügbarkeit geeigneten Wohnraumes ausschlaggebend (36 Prozent). In eine alternative Wohnform zu ziehen, kam für etwa ein Drittel der Befragungsteilnehmer in Betracht. Zumeist wurde in diesem Kontext das nachbarschaftliche Wohnen mit gegenseitiger Unterstützung (26 Prozent) oder mit Räumen zur gemeinschaftlichen Nutzung (14 Prozent) bevorzugt. Die Wege zur Arbeits- oder Ausbildungsstätte haben sich mit dem Umzug kaum verändert und stellten somit kein Leitmotiv hierfür dar. Der Großteil der Befragten benötigt nach wie vor bis zu 30 Minuten zu ihrer Arbeits- oder Ausbildungsstätte (74 bzw. 76 Prozent).

➔ ab Seite 79

### Veröffentlichung:

➔ [www.erfurt.de/umfragen](http://www.erfurt.de/umfragen)

An dieser Stelle möchten wir nochmals unseren besonderen Dank allen Bürgerinnen und Bürgern aussprechen, die an der Wanderungsmotivbefragung 2020 teilgenommen haben.

## 1.1 Aufgabe

Bürgerumfragen sind eine sehr kostengünstige und effiziente Methode für eine kommunale Informationsversorgung. Bürgerumfragen sind in der Regel Umfragen, die mittels einer Befragung mehrere Themen behandeln. Es sollen die

Informationsbedürfnisse der planenden Verwaltung aus den verschiedenen kommunalen Handlungsfeldern befriedigt werden. Eine gekürzte Übersicht zeigt die nächste Tabelle.

**Tabelle 1:** Themenkomplexe der Erfurter Wanderungsmotivbefragung 2020

Handlungsfeld	Befragungsanlass
Sozialplanung	Informationsgewinnung zu z. B. sozialen Beziehungen, Erwerbssituation, etc. im Wohnquartier
Stadtentwicklung, Stadtplanung	Informationen über altes/neues Wohnumfeld, Zufriedenheit mit dem alten/neuen Wohngebiet, Zuzugs- und Wegzugsmotive sowie Wohnraumversorgung
Planung der Infrastruktur	Gewinnung von ergänzenden Daten zu den Statistiken aus den Verwaltungsregistern
kommunale Wirtschaftsförderung	Analyse der Stärken- und Schwächeprofile zur Gewinnung von Informationen über die Attraktivität der Stadt und zur Durchführung von Städtevergleichen
Bevölkerungsentwicklung	Analyse der Zu-, Weg- und Umzüge zur Gewinnung von Informationen über die Bevölkerungsentwicklung hinsichtlich Zahl, soziodemografischer Merkmale, Erwerbssituation, etc. in verschiedenen Stadtteilen
Prognose	Analyse der Informationen zur altersgruppenspezifischen Bevölkerungsentwicklung zur Erstellung einer möglichst realistischen Bevölkerungsprognose und Ableitung entsprechender Maßnahmen (z.B. Wohnungsbau)

Auf Grundlage der Handlungsfelder wird in Zusammenarbeit mit den Fachämtern der Verwaltung für die Wanderungsmotivbefragung ein Erhebungskonzept entwickelt. Die dort

einfließenden Themenbereiche sollen die Fachämter bei der Ausübung ihres Aufgabengebietes und bei Planungen unterstützen.

**Abbildung 1:** Erhebungskonzept der Wanderungsmotivbefragung 2020

### Erhebungskonzept/Themen der Wanderungsmotivbefragungen 2020

Gründe für den Wohnortwechsel

Zufriedenheit mit dem alten/neuen Wohnort und Veränderung von Verhaltensweisen

Suchverhalten (Suchort und -dauer, Suchobjekte, Suchanbieter, etc.)

Wohnsituation vorher/aktuell

Demografische Angaben (Alter, Geschlecht, Haushaltsstruktur etc.)

## 1.2 Befragungsverlauf und Stichprobenkonzept

### 1.2.1 Befragungsverlauf

Die Wanderungsmotivbefragung ist eine postalische Befragungen. Auch hier können die Probanden den Fragebogen alternativ online beantworten. Am 26. Juni 2020 erhielten die Teilnehmer den entsprechenden Fragebogen und einige erläuternde Unterlagen per Post. Den täglichen Rücklauf der Fragebögen zeigt Abbildung 2 auf. Nach ungefähr drei Wochen erhielten die Befragten ein Erinnerungs- bzw. Dankschreiben. Nach

circa acht Wochen wurde die Befragungsaktion beendet, d. h. die danach eingehenden Fragebögen wurden nicht mehr berücksichtigt. Bei der Zuzugsbefragung konnten insgesamt 95, bei der Wegzugsbefragung 276 und bei der Umzugsbefragung 298 Befragungsunterlagen nicht zugestellt werden.

Abbildung 2: Rücklauf der Fragebögen zur Wanderungsmotivbefragung in Erfurt 2020

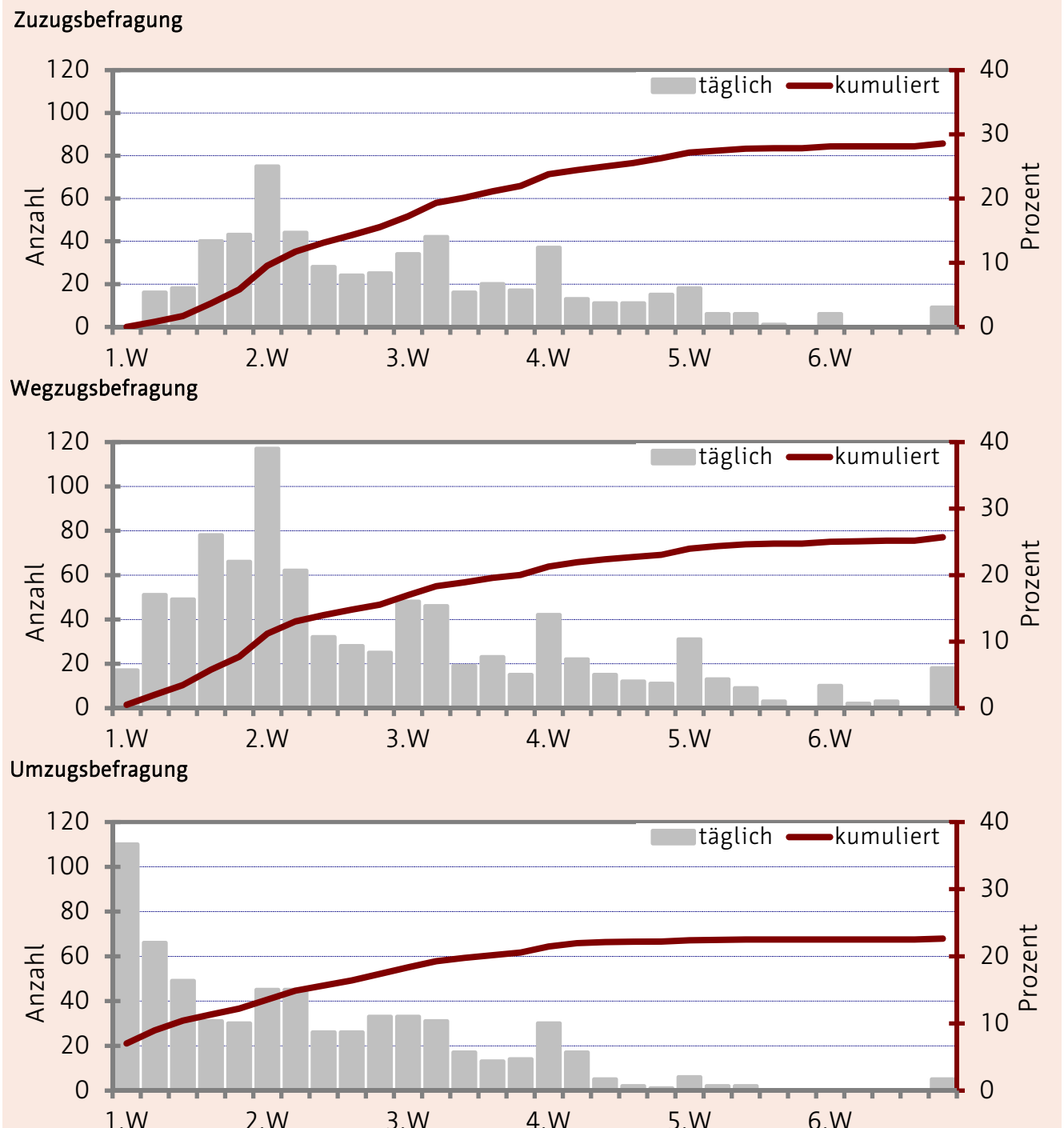

### 1.2.2 Stichprobenkonzept

Die untenstehenden Abbildungen vermitteln einen Eindruck der Wanderungsbewegungen des Jahres 2019, differenziert nach Alter sowie der Siedlungsstruktur am Umzugsziel der Bürgerinnen und Bürger. Insbesondere im Alter zwischen 20 und 25 Jahren findet die größte Zuwanderung, insbesondere von Frauen, in die Landeshauptstadt statt. Über 25 Jahren dreht sich der Trend leicht um und die Fortzüge dominieren die Zuzüge, allerdings

in einem deutlich geringeren Ausmaß. Ab einem Alter von 40 Jahren finden kaum noch Wanderungsbewegungen statt. Betrachtet man die innerstädtischen Umzüge wird deutlich, dass im Altersbereich 18 bis 28 Umzugsziel zumeist der städtische Bereich bzw. die Großwohnsiedlungen sind, während ab etwa dem 30. Lebensjahr der dörfliche Siedlungsstrukturtyp deutlich bevorzugt wird.

Abbildung 3: Vergleich der Altersstruktur der Zu- und Fortziehenden und innerstädtische Umzüge 2019

#### Vergleich der Altersstruktur der Zu- und Fortziehenden im Jahr 2019 in der Landeshauptstadt

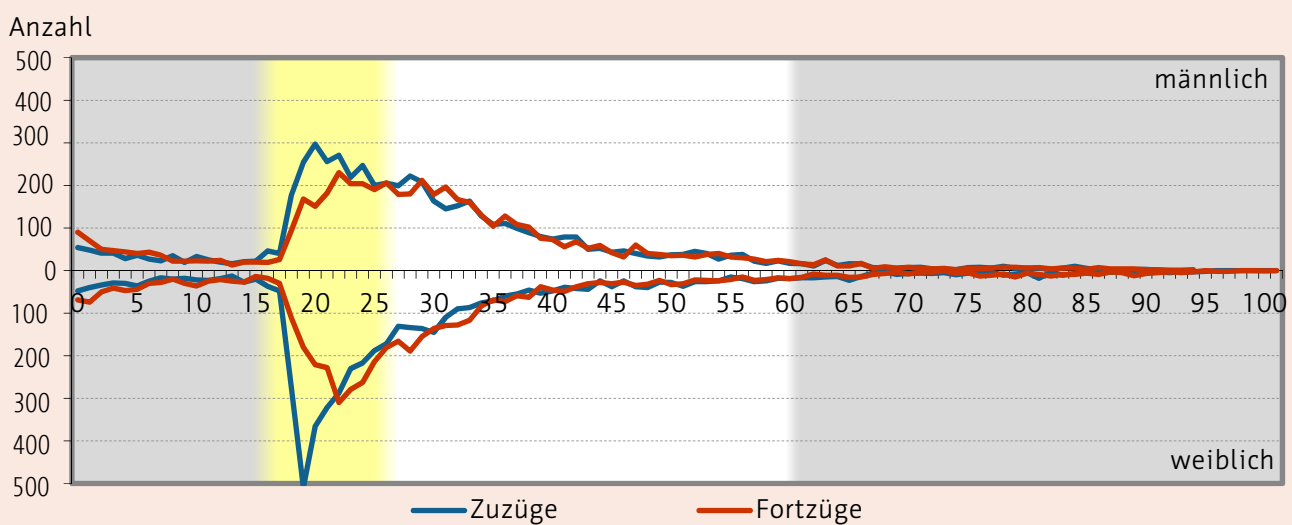

#### Innerstädtische Umzüge 2019 – nach Ziel betrachtet

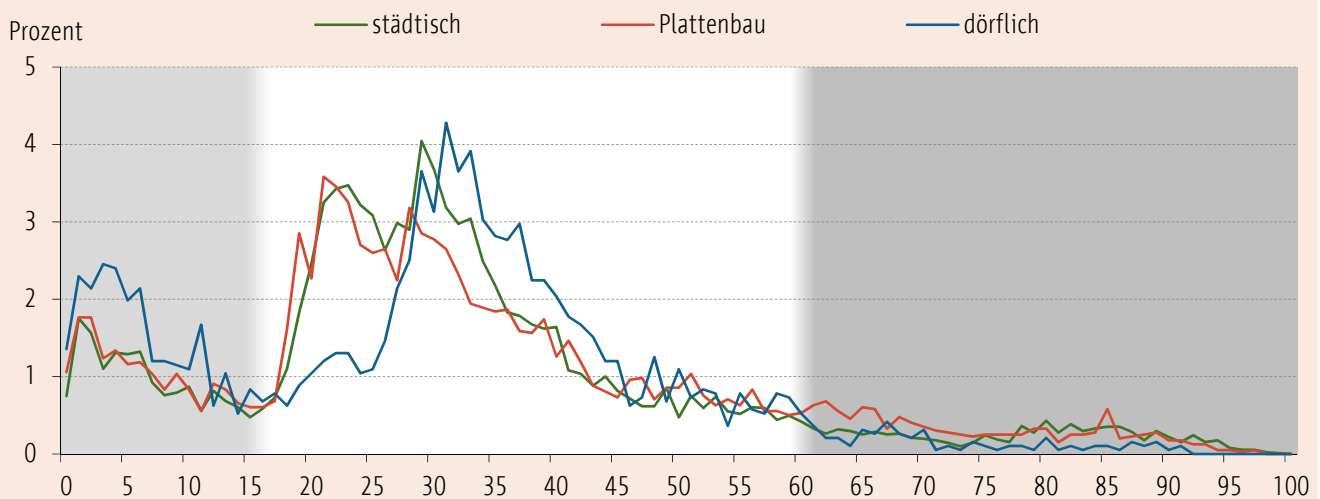

Zwischen den einzelnen Bevölkerungsgruppen gibt es auch hier große Unterschiede bezüglich der Teilnahmebereitschaft. Wie gut die demografische Struktur der Erfurter Bevölkerung durch die Stichprobe abgebildet wird, zeigt die Tabelle 3. Die Grundgesamtheit, aus der die Stichprobe entstannt, bilden alle über 18-jährigen Erfurter Bürger, welche in den letzten 12 respektive 24

Monaten (bei Siedlungsstrukturtyp dörflich) innerhalb der Bundesrepublik verzogen sind, da die ausländische Wanderung dominiert wird. Da ab einem Alter von 60 Jahren die Bereitschaft, umzuziehen, stark nachlässt, wurden bei dieser Befragung die über 60-jährigen Bürgerinnen und Bürger nicht in die Stichprobe einbezogen.

Tabelle 2: Sozialstrukturelle Merkmale in der Grundgesamtheit (Soll) und der Stichprobe (Ist)

Zuzugsbefragung 12 Monate		Grundgesamtheit (Soll)		Stichprobe (Ist)			
				ungewichtet		gewichtet	
		Anzahl	Prozent	Anzahl	Prozent	Anzahl	Prozent
Geschlecht	männlich	2.849	49	234	41	263	47
	weiblich	2.986	51	335	59	302	53
	insgesamt	5.835	100	569	100	565	100
Altersklassen	18 bis unter 25	2.784	48	236	42	256	46
	25 bis unter 30	1.047	18	125	22	102	18
	30 bis unter 45	1.473	25	160	29	150	27
	45 bis unter 55	367	6	22	4	32	6
	55 bis unter 60	164	3	17	3	16	3
insgesamt	5.835	100	560	100	556	100	
Wegzugsbefragung 12 Monate		Grundgesamtheit (Soll)		Stichprobe (Ist)			
				ungewichtet		gewichtet	
		Anzahl	Prozent	Anzahl	Prozent	Anzahl	Prozent
Geschlecht	männlich	2.853	49	355	43	406	49
	weiblich	2.928	51	481	57	428	51
	insgesamt	5.781	100	836	100	834	100
Altersklassen	18 bis unter 25	1.950	34	262	32	268	33
	25 bis unter 30	1.284	22	221	27	177	22
	30 bis unter 45	1.939	34	257	32	278	34
	45 bis unter 55	446	8	39	5	85	11
	55 bis unter 60	162	3	29	4	0	0
insgesamt	5.781	100	808	100	808	100	
Umzugsbefragung 24 Monate		Grundgesamtheit (Soll)		Stichprobe (Ist)			
				ungewichtet		gewichtet	
		Anzahl	Prozent	Anzahl	Prozent	Anzahl	Prozent
Geschlecht	männlich	5.634	50	346	46	362	49
	weiblich	5.601	50	400	54	383	51
	insgesamt	11.235	100	746	100	745	100
Altersklassen	18 bis unter 25	2.667	24	126	18	165	23
	25 bis unter 30	2.197	20	114	16	137	20
	30 bis unter 45	4.698	42	349	50	298	42
	45 bis unter 55	1.196	11	70	10	74	11
	55 bis unter 60	477	4	45	6	30	4
insgesamt	11.235	100	704	100	704	100	
Siedlungsstruktur	städtisch	6.189	55	297	39	308	41
	Plattenbau	2.373	21	206	27	213	28
	dörflich	2.673	24	259	34	239	31
	insgesamt	11.235	100	762	100	760	100

## 1.3 Gebietstypen und Standardindikatorenansatz

### 1.3.1 Gebietstypen

Die folgenden Karten ermöglichen einen Überblick zur kleinräumigen Gliederung der Stadt Erfurt. Die Stadt-/Ortsteile werden zu Siedlungsstrukturen

(Tabelle 3) und zu sozialen Planungsräumen (Tabelle 4) zusammengefasst.

Karte: Kartenübersicht der Stadt-/Ortsteile



Tabelle 3: Einteilung der Stadtteile in Siedlungsstrukturtypen

Strukturtyp	zugeordnete Stadt-/Ortsteile	
<b>städtisch</b>		
Altstadt (01)	Löbervorstadt (02)	Brühlervorstadt (03)
Andreasvorstadt (04)	Johannesvorstadt (07)	Krämpfervorstadt (08)
Hohenwinden (09)	Daberstedt (11)	Ilversgehofen (24)
<b>Plattenbau</b>		
Berliner Platz (05)	Rieth (06)	Roter Berg (10)
Melchendorf (13)	Wiesenhügel (14)	Herrenberg (15)
Moskauer Platz (23)	Johannesplatz (25)	
<b>dörflich</b>		
Dittelstedt (12)	Hochheim (16)	Bischleben-Stedten (17)
Möbisburg-Rhoda (18)	Schmira (19)	Bindersleben (20)
Marbach (21)	Gispersleben (22)	Mittelhausen (26)
Stotternheim (27)	Schwerborn (28)	Kerspleben (29)
Vieselbach (30)	Linderbach (31)	Büßleben (32)
Niedernissa (33)	Windischholzhausen (34)	Egstedt (35)
Waltersleben (36)	Molsdorf (37)	Ermstedt (38)
Frienstedt (39)	Alach (40)	Tiefthal (41)
Kühnhausen (42)	Hochstedt (43)	Töttelstädt (44)
Sulzer Siedlung (45)	Urbich (46)	Gottstedt (47)
Azmannsdorf (48)	Rohda (Haarberg) (49)	Salomonsborn (50)
Schaderode (51)	Töttleben (52)	Wallichen (53)



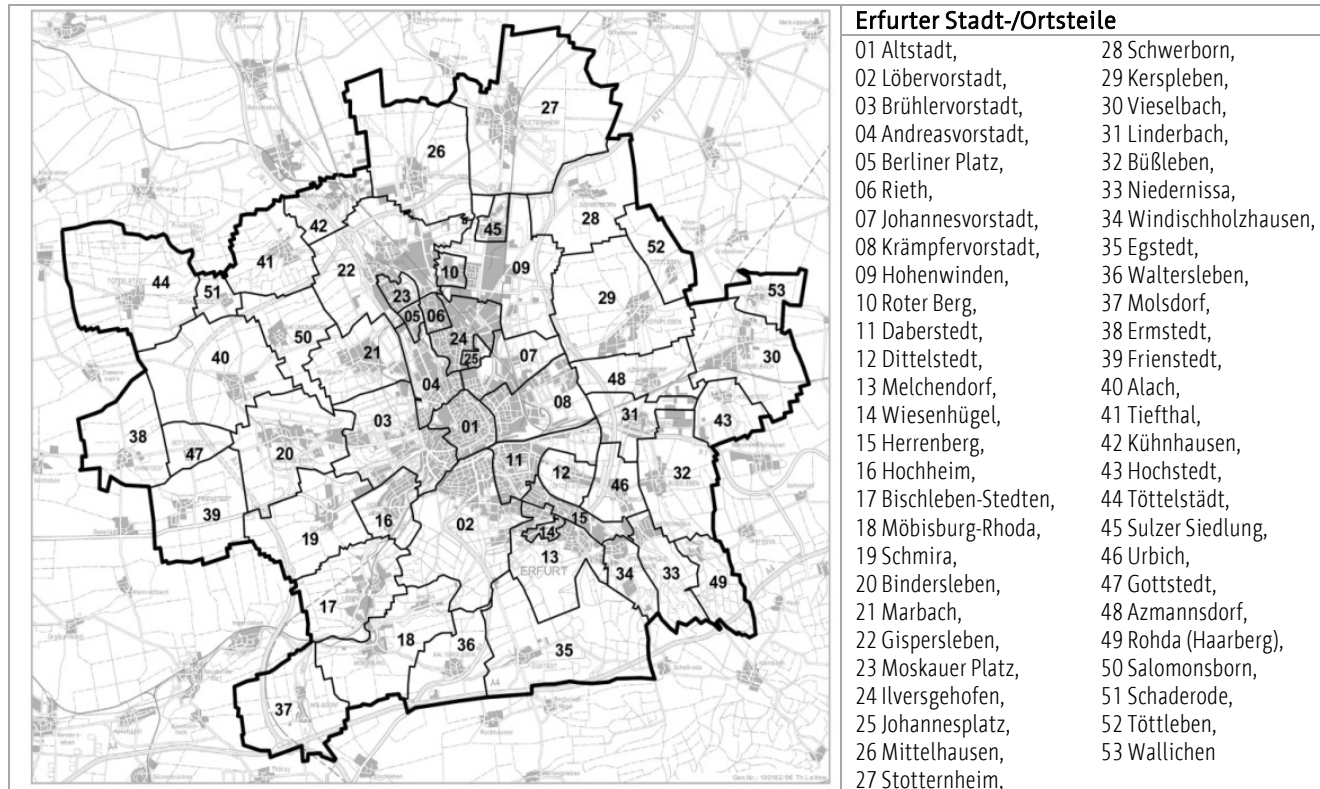
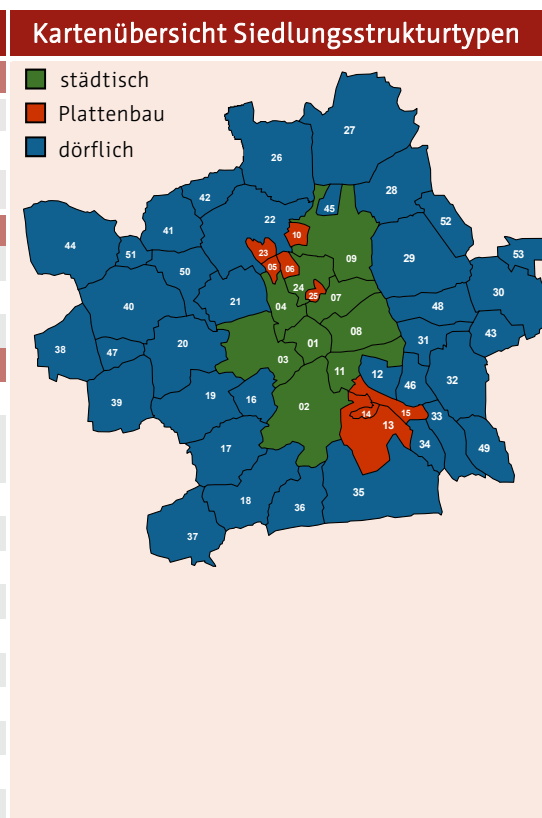

**Tabelle 4:** Einteilung der Stadtteile in Prognosegebiete

Prognosegebiet	zugeordnete Stadt-/Ortsteile	Kartenübersicht Prognosegebiete
Innenstadt Mitte/West	Altstadt, Brühlervorstadt	<p>Landeshauptstadt Erfurt</p> <p> <span style="color: lightblue;">■</span> Innenstadt M/W                        <span style="color: darkblue;">■</span> Innenstadt N                        <span style="color: grey;">■</span> dörfliche Ortsteile  <span style="color: blue;">■</span> Innenstadt S                        <span style="color: red;">■</span> Großwohnsiedlung N  <span style="color: lightblue;">■</span> Innenstadt O                        <span style="color: orange;">■</span> Großwohnsiedlung S/O                 </p>
Innenstadt Süd	Löbervorstadt, Daberstedt	
Innenstadt Ost	Johannesvorstadt, Krämpfervorstadt	
Innenstadt Nord	Andreasvorstadt, Ilversgehofen	
Großwohnsiedlung Nord	Berliner Platz, Rieth, Roter Berg, Moskauer Platz, Johannesplatz	
Großwohnsiedlung Süd/Ost	Melchendorf, Wiesenhügel, Herrenberg	
Dörfliche Ortsteile	Alle dörflichen Ortsteile und Hohenwinden	

**Tabelle 5:** Einteilung der Stadtteile in soziale Planungsräume

Planungsraum	zugeordnete Stadt-/Ortsteile	Kartenübersicht soziale Planungsräume
City	Altstadt, Andreasvorstadt	<p> <span style="color: green;">■</span> City  <span style="color: yellow;">■</span> Gründerzeit Südstadt  <span style="color: blue;">■</span> Gründerzeit Oststadt  <span style="color: pink;">■</span> Plattenbau Nord  <span style="color: orange;">■</span> Plattenbau Südost  <span style="color: grey;">■</span> dörfliche Ortsteile                 </p>
Gründerzeit Südstadt	Löbervorstadt, Brühlervorstadt, Daberstedt	
Gründerzeit Oststadt	Johannesvorstadt, Krämpfervorstadt, Ilversgehofen, Johannesplatz	
Plattenbau Nord	Berliner Platz, Rieth, Roter Berg, Moskauer Platz	
Plattenbau Südost	Melchendorf, Wiesenhügel, Herrenberg	
dörfliche Ortsteile	alle ländlichen Ortsteile (Siedlungsstrukturtyp dörflich + Hohenwinden)	

### 1.3.2 Standardindikatorensetz zur Auswertung der Fragestellungen

Die summarischen Auswertungen der Wanderungsbefragungen erfolgen in Standardtabellen. Der Aufbau der Standardtabellen basiert auf der Tabelle 6 (siehe nächste Seite). Die erste Zeile gibt die Verteilung der Angaben über alle Befragten wieder. Die zweite Zeile differenziert die Befragten nach dem Geschlecht und in der dritten Zeile nach Altersgruppen. Nachfolgend wird eine Gliederung über die Haushaltsstruktur vorgenommen. Die Haushaltsstruktur bietet neben den anderen demografischen Strukturen eine gute Einteilung der Befragten, da diese Strukturen das persönliche Leben stark bestimmen, d. h. innerhalb der Struktur ist die Lebenswelt homogener als zwischen den Strukturen.

Weitere Indikatoren sind Migrationshintergrund, das Haushaltsnettoeinkommen, der Schul- und Berufsabschluss sowie der Bezug zum Erwerbsleben. Den Abschluss bildet die Siedlungsstruktur, in der der Proband wohnt. Diese Indikatorauswahl ist nicht abschließend, sondern soll einen ersten Überblick über die Strukturen in der Landeshauptstadt Erfurt geben. In den Standardtabellen gibt die linke Vorspalte vor der Prozentverteilung die Anzahl der Befragten an, die diese Frage beantworteten. Nicht alle Befragten haben auf jede Frage für die Indikatoren und zur Sache Angaben gemacht, deshalb schwankt die Anzahl von Frage zu Frage und von Indikator zu Indikator.

**Tabelle 6:** Übersicht über die Indikatoren, die in den Standardtabellen verwendet werden

Indikator	Ausprägung	Erörterung
Alle Befragte		Gesamtzahl der Befragten, die die jeweilige Frage beantwortet haben.
Geschlecht	männlich weiblich divers	Basis der Berechnung ist die Frage: „Ihr Geschlecht?“
Altersgruppe des Befragten	18 bis 24 Jahre 25 bis 34 Jahre 35 bis 44 Jahre 45 bis 54 Jahre 55 bis 64 Jahre 65 Jahre und älter	Basis der Berechnung ist die Frage: „Ihr Geburtsjahr?“
Haushaltsstruktur	Single Alleinerziehende Zweipersonenhaushalt ohne Kinder unter 18 Jahren Haushalte mit Kindern Mehrpersonenhaushalt ohne Kinder unter 18 Jahren Rentnerpaar alleinstehender Rentner	Die Haushaltsstruktur wird aus den Fragen: „Wie viele Personen gehören zu Ihrem Haushalt, Sie selbst mitgerechnet?“ „Wie viele Personen gehören davon (einschließlich Ihrer Person) zu welcher Altersgruppe?“ „Geben Sie bitte Ihren Familienstand an.“ „Wenn Sie nicht verheiratet sind, leben Sie...“
Migrationshintergrund	ohne Migrationshintergrund mit Migrationshintergrund	Der Migrationshintergrund wird aus den Fragen: „Haben Sie die deutsche Staatsangehörigkeit?“ „Falls deutsche Staatsangehörigkeit: haben Sie diese seit der Geburt oder erst später erworben?“ „Sind Sie selbst oder mindestens ein Elternteil im Ausland geboren oder nach 1949 in das heutige Gebiet Deutschlands zugewandert?“
monatliches Haushaltsnettoeinkommen	unter 1.000 Euro 1.000 bis unter 2.000 Euro 2.000 bis unter 3.000 Euro 3.000 bis unter 4.000 Euro 4.000 Euro und mehr	Basis der Berechnung ist die Frage: „Wie viel Geld steht Ihrem Haushalt monatlich zur Verfügung? Wie hoch ist das monatliche Nettoeinkommen des gesamten Haushaltes – also das Einkommen aus Erwerbstätigkeit, Arbeitslosengeld, Rente/Pension, Kindergeld, Unterhaltszahlungen, Vermietung, Zinsen u. Ä. (volle Euro)?“
Schulabschluss	(noch) keinen Abschluss 8. bzw. 9. Klasse 10. Klasse (mittlere Reife) Abitur	Basis der Berechnung ist die Frage: „Welchen höchsten Schul-/Berufsabschluss haben Sie?“
Berufsabschluss	(noch) ohne Berufsabschluss Berufsabschluss Meister, Techniker Fach-, Hochschulabschluss	Basis der Berechnung ist die Frage: „Welchen höchsten Schul-/Berufsabschluss haben Sie?“
Erwerbstätigkeit	voll erwerbstätig teilzeitbeschäftigt arbeitslos nicht erwerbstätig geringfügig erwerbstätig	Die Berechnung wird für die befragte Person aus der Frage: „Geben Sie bitte an, was im Moment für Sie und ggf. Ihren Partner zutrifft.“ vorgenommen.
Siedlungsstruktur	städtisch Plattenbau dörflich	siehe Tabelle 3

## 1.4 Fragestellungen und Ausgabe der Ergebnisse

Die meisten Fragen haben einen fest vorgegebenen Angabenrahmen, d. h. der Befragte hat nur eine beschränkte Anzahl an Auswahlmöglichkeiten. Diese Auswahlmöglichkeiten haben einen nominellen Charakter, d. h. sie unterliegen keiner Wertung oder Rangfolge. Fragen dieser Art sind beispielsweise Fragen nach dem Geschlecht oder dem Berufsabschluss.

Ein weiterer Fragetypus gibt eine Abstufung vor, d. h. diese Fragen ermöglichen eine Rangfolge. Die Verteilung der Antworten dieser Fragestellungen ist in den Standardtabellen dargestellt. Sie ist am übersichtlichsten in der Zeilenprozentdarstellung. Über eine Zeile gesehen, addieren sich die Prozentwerte, von Rundungsfehlern abgesehen, zu einhundert Prozent.

Andere Fragen müssen mit Zahlenangaben beantwortet werden, z. B. zur Miete, zum Einkommen oder zum Alter. Auch diese Angaben können in Tabellenform dargestellt durch Kennziffern beschrieben werden. Dies ist einmal der Mittelwert, der das Zentrum der Verteilung beschreibt. Neben dem Mittelwert ist die dazugehörige Standardabweichung von Bedeutung. Eine große Standardabweichung zeigt eine breite Streuung der Werte um den Mittelwert in einer Gruppe an. Neben dem arithmetischen Mittel wird als zweiter wichtiger Zentralwert der Median angegeben. Er liegt genau in der Mitte einer der Größe nach geordneten Gruppe.

Einige Fragen weichen vom obigen Schema ab. Bei diesen kann der Befragte nur ein Merkmal auswählen, d. h. es wird nur seine Zustimmung zu einem bestimmten Aspekt erfasst. In einer Zeile der Standardtabellen sind dann nur die Zustimmungswerte in Prozent aufgeführt. Eine Aufsummierung ist in diesem Fall nicht sinnvoll. Zur Kennzeichnung solcher Fragen steht dann über den Tabellen statt den üblichen Zeilenprozent nur Prozent.

Der Fragebogen der Wanderungsmotivbefragung enthält aber auch Fragen, die den Befragten die Möglichkeit geben, die Antworten mit ihren Worten frei zu formulieren. Dieser Fragetypus wird als offene Frage bezeichnet. Die Auswertung dieser Fragen ist zeitlich sehr aufwendig. In den Standardtabellen sind diese Fragen nicht enthalten.

Ein Indikator wird durch verschiedene Merkmale geprägt. So beschreibt die Zeile "18 bis 24 Jahre" des Indikators "Altersgruppe" die jüngste Altersgruppe unter den sechs Altersgruppen. Weicht die Zeilenprozentverteilung der jüngsten Altersgruppe deutlich von den anderen Zeilenprozentverteilungen innerhalb dieses Indikators ab, so kann hier ein Unterschied dieser Gruppe zu den anderen festgestellt werden. In der Statistik existiert der Begriff der Signifikanz, der besagt, dass der festgestellte Unterschied zwischen den Gruppen in der Stichprobe nicht durch den Zufallscharakter der Stichprobe entstanden ist, sondern dass er wirklich in der Grundgesamtheit vorhanden sein muss. Dieser Signifikanzwert lässt sich für jeden Indikator berechnen. Allerdings, hängt das Signifikanzniveau, d. h. ab wann ein Unterschied bedeutsam ist, von der Einschätzung des jeweiligen Sachkenners ab. Die Auflistung x-beliebiger Signifikanzen ist schon aufgrund des Berechnungsaufwandes unzweckmäßig.

Wichtig ist, dass jede Merkmalsausprägung eines Indikators eine Mindestanzahl von 30 Befragten besitzen sollte, um annähernd der Normalverteilung der Werte zu entsprechen. Erst dann ist eine Schätzung von Parametern der Grundgesamtheit aus den Werten einer Stichprobe möglich.

Alle in den Standardtabellen ausgestrichenen (X)-Rubriken enthalten Fallzahlen unter zehn. Eine sinnvolle Auswertung bei diesen geringen Fallzahlen ist nicht mehr möglich. Zudem enthalten die soziodemografischen Tabellen im Teil C die Angaben zur Antwortverweigerung. Dies führt zu einem Unterschied in den Prozentangaben zwischen den Abbildungen im Fließtext und den Standardtabellen.

Jede Stichprobenziehung ist fehlerhaft, d. h. die Stichprobenergebnisse weichen von den Ergebnissen einer Totalerhebung zufällig nach oben oder unten ab. Die Größe dieses Stichprobenzufallsfehlers ist umso größer, je kleiner die Stichprobe ist. Grob geschätzt, liegt der Fehler bei maximal plus/minus 5 Prozent des angegebenen Wertes, sofern die Stichprobe mehr als 400 Probanden enthält. Den Zufallsfehlern stehen die systematischen Fehler gegenüber, die aus Mängeln an der Erhebungs- und Aufbereitungstechnik entstehen. Ein systematischer Fehler ist auch die Angabenverweigerung spezifischer demografischer Gruppen. Sie treten sowohl bei Stichproben als auch bei Totalerhebungen auf und sind schwer zu berechnen.

## 2 Demografische Struktur der Stichprobe

### 2.1 Haushaltsgröße und Haushaltsstruktur

Eine wesentliche demographische Komponente ist die Haushaltsgröße. Sie ist eine Grundlage für viele städtische Planungen.

Neben der reinen Haushaltsgröße, in welcher lediglich die Anzahl der Personen betrachtet wird, ist die Struktur der Haushalte wesentlich. Denn ob jemand als Single lebt oder gemeinsam mit einem

Partner, ob Kinder vorhanden sind – das alles hat weitreichende Folgen für den Lebensstil und die sich daraus ergebenden Bedürfnisse. Diese Bedürfnisse müssen bei der Planung berücksichtigt werden. Die Abbildung 4 zeigt die strukturelle Einteilung der an der Umfrage beteiligten Haushalte.

Abbildung 4: Haushaltsstruktur der befragten Haushalte

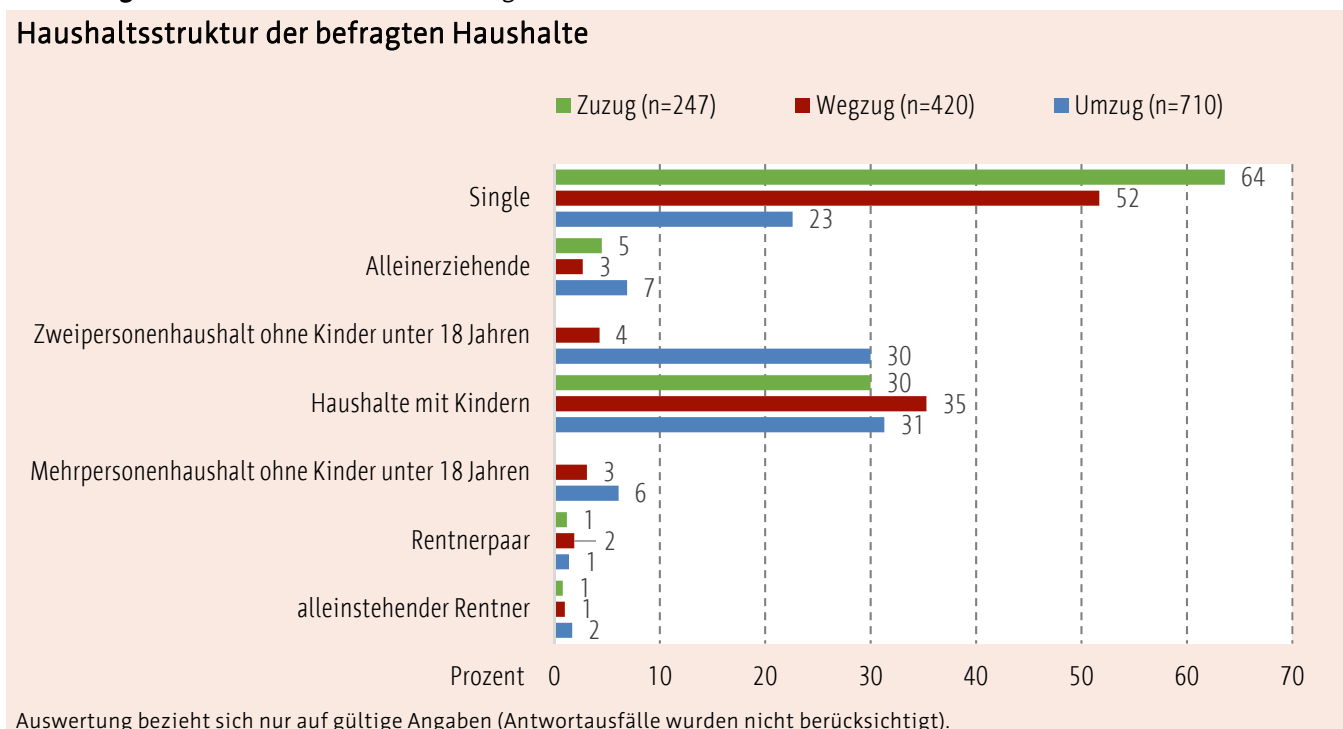

**Zugezogen:** Die meistvertretere Haushaltsgröße unter den Zugezogenen ist mit 64 Prozent der Einpersonenhaushalt. Haushalte mit Kindern kommen unter den Zugezogenen als zweitgrößte (30 Prozent) Haushaltsstruktur vor. Mit lediglich jeweils einem Prozent stellen Rentnerpaare und alleinstehende Rentner sowie Alleinerziehende (5 Prozent) eine Minderheit unter den Zugezogenen dar.

**Weggezogen:** Unter den Weggezogenen sind erneut die Alleinlebenden (52 Prozent) die Mehrheit. Auffällig ist der mit 35 Prozent recht häufig erfolgte

Wegzug der Haushalte, die Kinder haben. Etwa gleich oft (drei bis vier Prozent) sind Alleinerziehende, Zweipersonenhaushalte ohne Kinder unter 18 Jahren und Mehrpersonenhaushalte ohne Kinder unter 18 Jahren aus Erfurt fortgezogen.

**Umgezogen:** Innerhalb von Erfurt sind überwiegend Haushalte mit Kindern (31 Prozent) sowie Singles (23 Prozent) umgezogen. Weitere sieben Prozent sind als Alleinerziehende sowie sechs Prozent als Mehrpersonenhaushalt ohne Kinder unter 18 Jahren innerhalb von Erfurt umgezogen.

Den amtlichen Familienstand der Befragten zeigt der linke Teil der untenstehenden Abbildung. Die absolute Mehrheit unter allen Befragten ist ledig. Ein Drittel der Teilnehmer der Umzugsbefragung ist verheiratet, dieser Anteil fällt unter den Befragten der Weg- und Zuzugsbefragung mit 18 respektive 14 Prozent deutlich geringer aus. Verschwindend gering ist ebenfalls der Anteil der Verwitweten. Der amtliche Familienstand der Befragten zeigt jedoch nicht immer die aktuelle Lebenssituation, besonders unter den Nichtverheirateten. Mit Frage 60 sollten deshalb alle nichtverheirateten Personen ihre Lebensform präzisieren.

**Zugezogen:** Von den nicht verheirateten Zugezogenen leben 38 Prozent allein, 30 Prozent in

einer Wohngemeinschaft und 29 Prozent in einer eheähnlichen Gemeinschaft.

**Weggezogen:** Nichtverheiratete Personen, die aus Erfurt weggezogen sind, leben vorrangig in eheähnlicher Gemeinschaft (37 Prozent). Etwa gleich oft gaben die Befragten an, allein (25 Prozent) oder in einer Wohngemeinschaft (24 Prozent) zu leben.

**Umgezogen:** Unter den in Erfurt umgezogenen Befragten lebt der Großteil in eheähnlicher Gemeinschaft (43 Prozent) oder allein (37 Prozent). In einer Wohngemeinschaft leben hingegen nur 14 Prozent.

Abbildung 5: Familienstand der Befragten

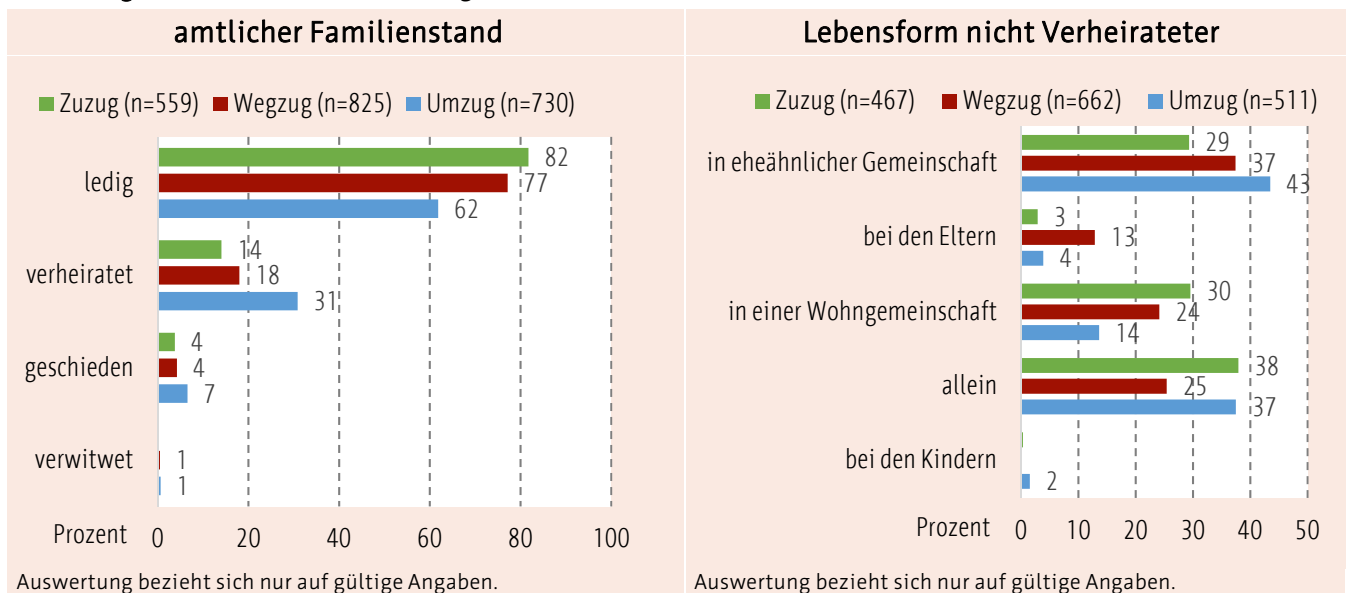

## 2.2 Schulbildung und Berufsstatus

Mitbestimmend für die Startchancen ins Berufsleben ist der Schulabschluss. Er gibt z. B. Aufschluss über die einzelnen Bildungsschichten in Erfurt. Informationen zum Bildungsabschluss sind aber nicht nur wichtig für eine angemessene Beschreibung der Sozialstruktur, sondern für viele weitere Themenbereiche der Wanderungsmotivbefragung. Es ist anzunehmen, dass sich das Angabeverhalten in vielen Fragen auch aufgrund der Bildungsschichten unterscheidet.

**Zugezogen:** Mit 80 Prozent ist das Abitur oder die (Fach-)Hochschulreife der häufigste Bildungsabschluss. Mit 16 Prozent folgt die mittlere Reife/der Realschulabschluss. Lediglich drei Prozent haben einen Hauptschulabschluss.

**Weggezogen:** Ähnlich wie bei den Zugezogenen stellt das Abitur/die (Fach-)Hochschulreife unter den Fortgezogenen die absolute Mehrheit (81 Prozent) dar. Darauf folgt die mittlere Reife (16 Prozent). Nur drei Prozent gaben an, die Hauptschule abgeschlossen zu haben.

**Umgezogen:** Über die Hälfte (62 Prozent) der Befragten besitzen ein Abitur bzw. die (Fach-)Hochschulreife. Weitere 31 Prozent haben mit der mittleren Reife abgeschlossen. Sieben Prozent der Umgezogenen besitzen einen Volks- bzw. Hauptschulabschluss.

Etwa ein Prozent aller Befragungsteilnehmer haben (noch) keinen Abschluss.

Abbildung 6: Höchster Schul- und Berufsabschluss

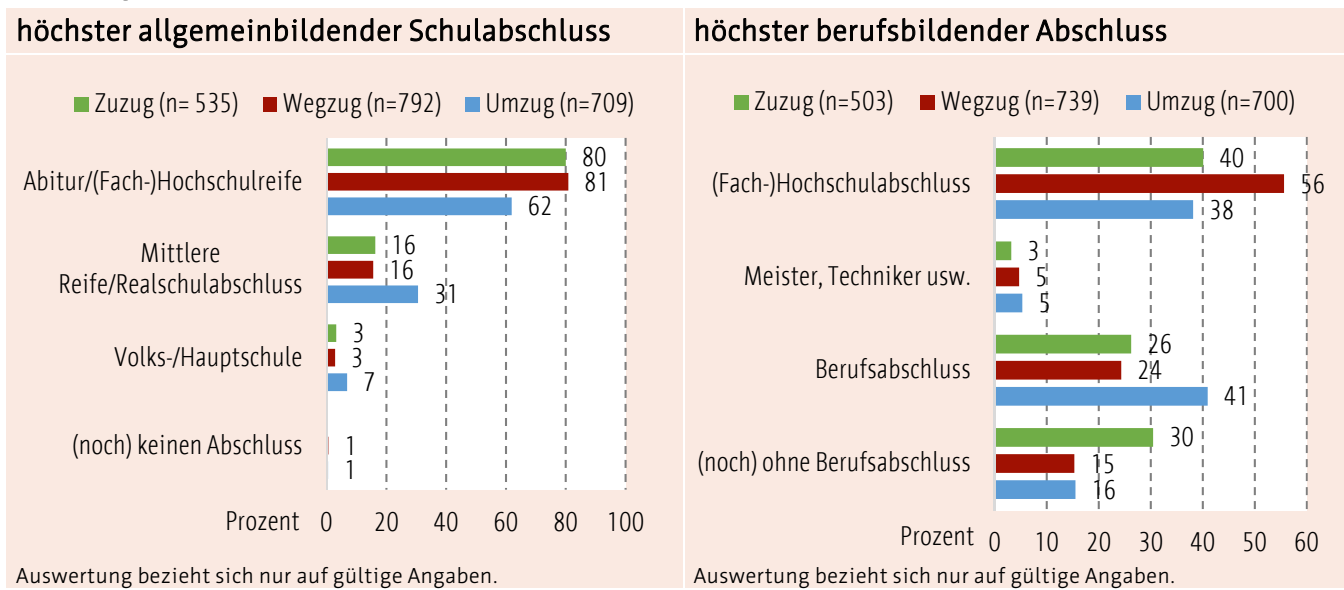

Die obenstehende Abbildung zeigt den höchsten Schulabschluss sowie die höchste berufliche Qualifikation der Umfrageteilnehmer – Auf die nachfolgend nun eingegangen wird.

**Zugezogen:** Unter den nach Erfurt zugezogenen Bürgern stellt der (Fach-)Hochschulabschluss die Mehrheit (40 Prozent) dar. 30 Prozent gaben hingegen an, (noch) ohne Berufsabschluss zu sein und damit doppelt so viele wie in den anderen Befragungsgruppen. Weitere 26 Prozent haben den Berufsabschluss und drei Prozent haben als Meister, Techniker usw. abgeschlossen.

**Weggezogen:** Mehr als die Hälfte (56 Prozent) der Weggezogenen haben einen Hochschul- bzw. Fachhochschulabschluss. 24 Prozent gaben an,

einen berufsbildenden Abschluss zu haben und weitere 15 Prozent (noch) ohne Berufsabschluss zu sein. Ähnlich zu den Zugezogenen ist der Abschluss als Meister u. ä. am wenigsten vertreten (fünf Prozent).

**Umgezogen:** Die Mehrheit der Befragten gaben den Berufsabschluss (41 Prozent) als höchsten berufsbildenden Abschluss an, dicht gefolgt vom (Fach-)Hochschulabschluss (38 Prozent). Ein rückläufiger Trend zeichnet sich bezüglich des Abschlusses einer Ausbildung zum Meister oder Techniker ab. Mit lediglich fünf Prozent werden diese Berufe von nur einer Minderheit der Befragungsteilnehmer ergriffen.

## 2.3 Erwerbstätigkeit

Ein zentraler Aspekt des Daseins ist die Erwerbstätigkeit<sup>3</sup>. In der folgenden Abbildung wird die Erwerbsstruktur aller Befragten dargestellt.

**Zugezogen:** Betrachtet man zunächst die Gruppe der Zugezogenen liegt der Anteil der Erwerbstätigen bei 67 Prozent. Davon haben 51 Prozent eine Vollzeitstelle, sieben Prozent sind teilzeitbeschäftigt und neun Prozent haben zumindest einen Mini-Job. Den größten Anteil der Nichterwerbspersonen machen die Schüler bzw. Studenten mit 35 Prozent aus. Jeweils drei Prozent sind arbeitslos, in Berufsausbildung oder als Hausfrau/Hausmann oder Sonstiges tätig.

**Weggezogen:** Bei der Analyse der Erwerbstätigkeit der Weggezogenen zeigt sich eine ganz ähnliche Verteilung. Insgesamt 70 Prozent der Personen sind Erwerbstätige und teilen sich wie folgt auf:

54 Prozent in Vollzeit, elf Prozent in Teilzeit und zehn Prozent in geringfügiger Beschäftigung. Auch hier stellen Schüler und Studenten (27 Prozent) die größte Gruppe der Nichterwerbstätigen dar.

**Umgezogen:** Wird nur der Personenkreis der umgezogenen Erfurter betrachtet, ergibt sich eine recht hohe Erwerbstätigkeit von 81 Prozent. Mit 60 Prozent machen die Vollzeitbeschäftigten die größte Gruppe aus. Weitere 13 Prozent sind in Teilzeit und 8 Prozent mindestens stundenweise beschäftigt. Den überwiegenden Anteil der Nichterwerbspersonen machen Schüler und Studenten (18 Prozent) aus. Weiter fallen darunter Rentner/Pensionäre (zwei Prozent), Berufsauszubildende (drei Prozent), Sonstige (vier Prozent) sowie Arbeitslose bzw. Hartz-IV-Beziehende (fünf Prozent).

Abbildung 7: Erwerbsstruktur der Befragten

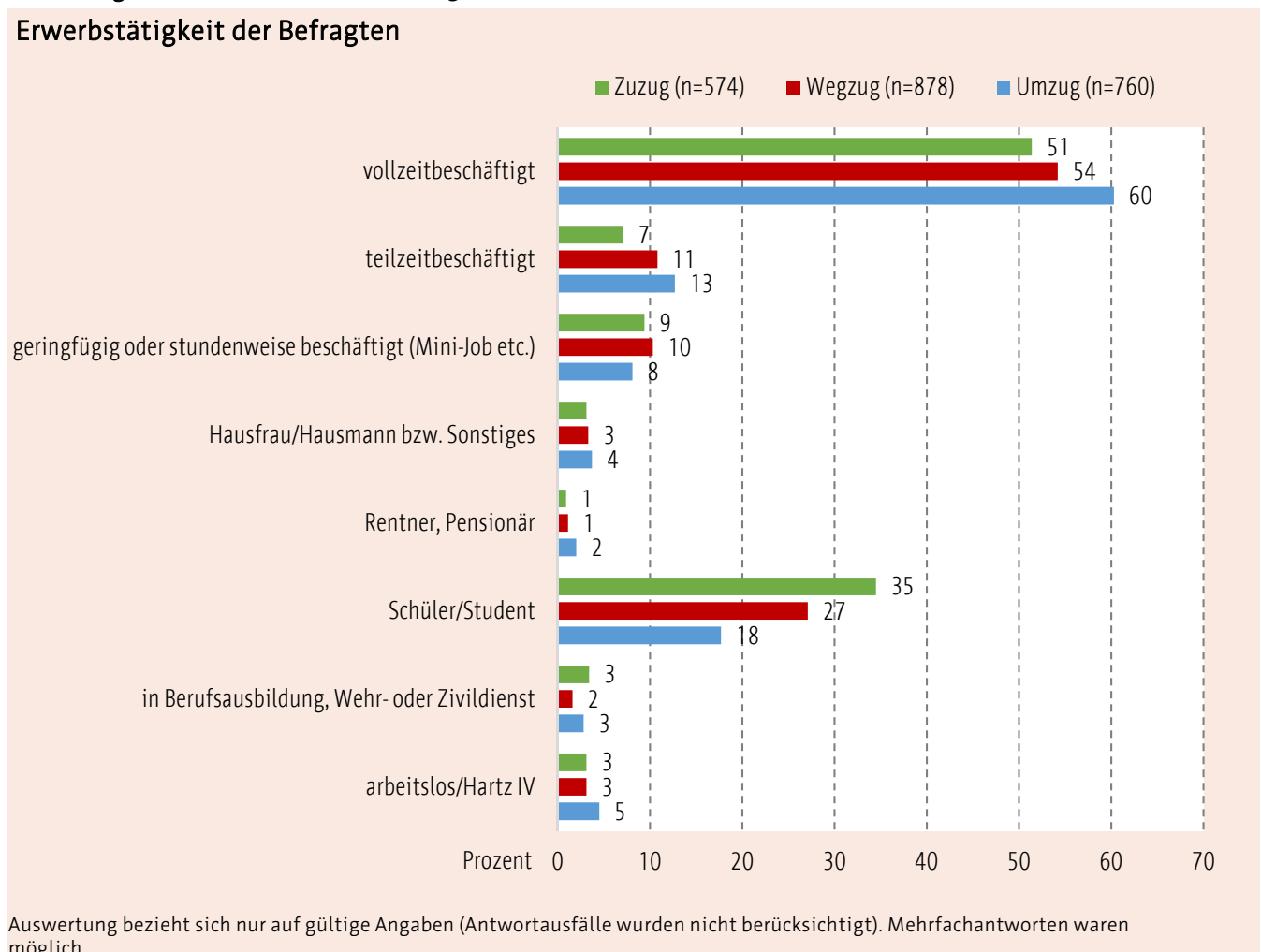

<sup>3</sup> Zu den Erwerbstätigen zählen alle Personen, die als Arbeitnehmer (Arbeiter, Angestellte, Beamte, geringfügig Beschäftigte, Soldaten) oder als Selbstständige beziehungsweise als mithelfende Familienangehörige eine auf wirtschaftlichen Erwerb gerichtete Tätigkeit ausüben, unabhängig vom Umfang dieser Tätigkeit.

Betrachtet man die untenstehende Abbildung, so zeigt sich zunächst eine recht ähnliche Verteilung der beruflichen Stellung der Befragten.

**Zugezogen:** Mit 26 Prozent ist der qualifizierte Angestellte die meistgenannte Berufsgruppe der Zugezogenen, dicht gefolgt von den Arbeitern (21 Prozent). Mit neun bis 13 Prozent bilden der Facharbeiter, der ausführende sowie leitende Angestellte die nächstgrößeren Instanzen. Mit lediglich zwei bis sechs Prozent stellen Selbstständige, Beamte und Meister die Minderheit unter den Befragten dar.

**Weggezogen:** Ein Drittel (33 Prozent) der Erwerbstätigen sind als qualifizierte Angestellte tätig, weitere 16 als Arbeiter und elf Prozent als

Facharbeiter. Die nächstgrößten Berufsgruppen der Befragten stellen mit zehn Prozent die Angestellten in ausführender und leitender Tätigkeit dar. Beamte, Selbstständige sowie Meister, Techniker usw. bilden, der Erhebung nach, die kleinsten Berufsgruppen.

**Umgezogen:** Auch hier zeigt sich in Bezug zu den Ergebnissen der Zuzug- und Wegzugsbefragung eine ähnliche Verteilung. Der qualifizierte Angestellte ist mit 25 Prozent die meistgenannteste Berufsgruppe. 19 Prozent entfallen auf Arbeiter sowie 14 Prozent auf Facharbeiter. Mit zehn bzw. elf Prozent folgen ausführende und leitende Angestellte. Mit zwei bis fünf Prozent bilden Beamte, Selbstständige und Meister die Minderheit.

Abbildung 8: Berufliche Stellung der Befragten

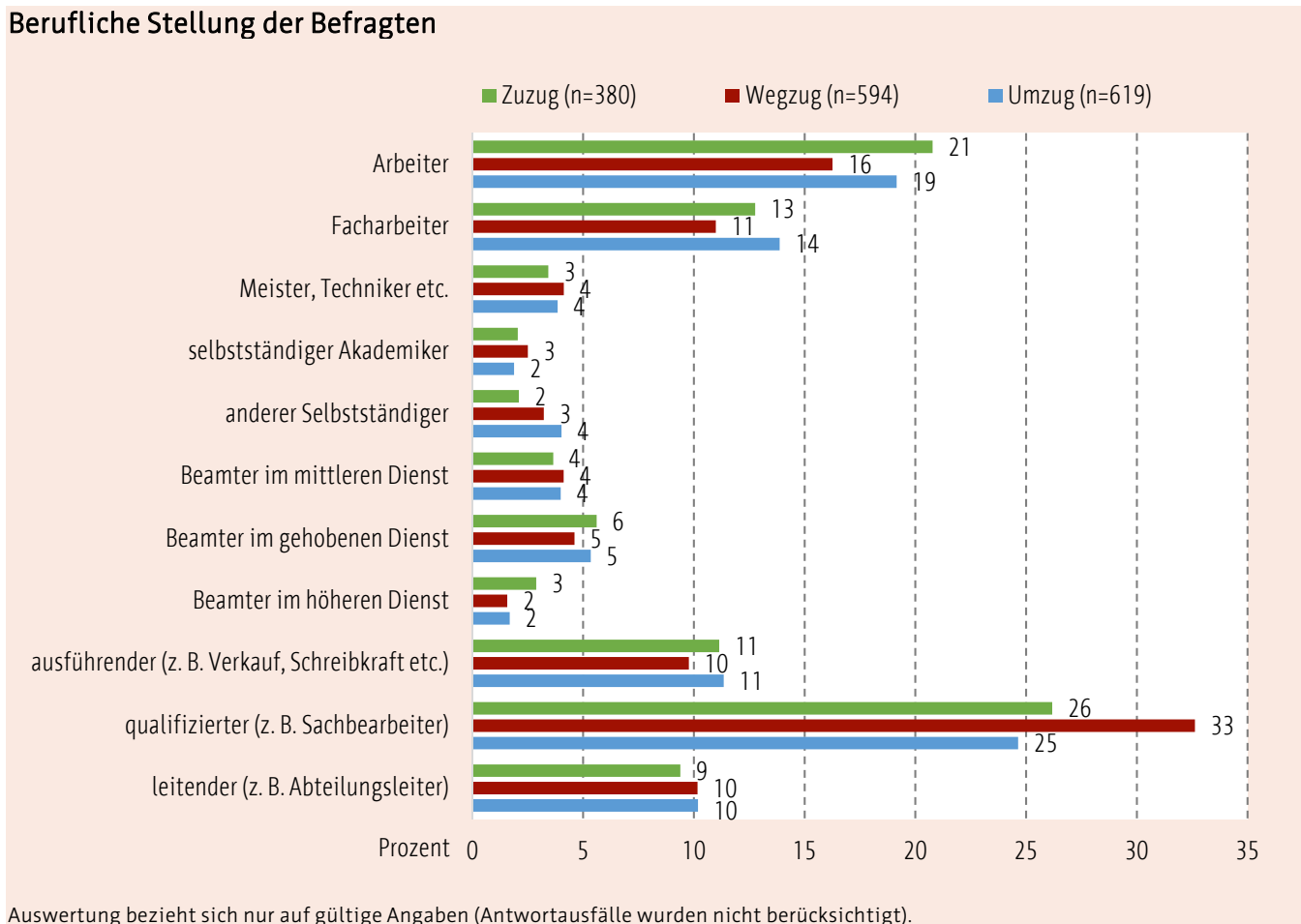



## 2.4 Haushaltsnettoeinkommen

Das Haushaltsnettoeinkommen, das meistens ein Erwerbseinkommen ist, ist eine wichtige Kennziffer zur Messung von Armut und Reichtum. Hierüber

kann auch das Nettoäquivalenzeinkommen ermittelt werden, welches die Haushaltsgröße berücksichtigt.

Frage:

**65. Wie viel Geld steht Ihrem Haushalt monatlich zur Verfügung? Wie hoch ist das monatliche Nettoeinkommen des gesamten Haushaltes** – also das Einkommen aus Erwerbstätigkeit, Arbeitslosengeld, Rente/Pension, Kindergeld, Unterhaltszahlungen, Vermietung, Zinsen u. Ä. (volle Euro)?

Nettoeinkommen aller Haushaltsmitglieder:

(volle) Euro

Erfragt wird das Haushaltsnettoeinkommen, das monatlich dem Haushalt zur Verfügung steht. Der Haushalt sollte alle Einnahmen zusammenzählen und davon nur Steuern und Sozialversicherungsbeiträge abziehen.

Die Darstellung der Ergebnisse zeigt einen zunächst eher linkssteilen Verlauf. Diese Struktur ist typisch für das Einkommen. Viele Haushalte haben ein eher niedriges Einkommen zur Verfügung. Nicht zu vernachlässigen ist dabei auch der Anteil an Schülern und Studenten. Der Verlauf der Einkommensstruktur zeigt einen Einbruch in der Einkommensgruppe von 4.500 bis 5.000 €, ehe in der darauffolgenden Gruppierung (5.000 € und mehr) wiederum ein recht steiler Anstieg zu verzeichnen ist.

**Zugezogen:** Bei der Analyse der Befragungsgruppe ergibt sich ein Mittelwert des Haushaltsnettoeinkommens von 2.701 Euro mit einer Standardabweichung von 1.789 Euro. Durch diesen arithmetischen Mittelwert werden jedoch große Einkommen stärker berücksichtigt, weshalb auch die Angabe des Medians sinnvoll ist. Er ist unabhängig von größeren Einkommen. Der Median teilt die der Größe nach angeordneten Haushaltsnettoeinkommen genau in der Hälfte. Der Median für das Einkommen liegt in der Zuzugsbefragung bei 2.300 Euro. Neben dem Median werden noch die Quartile angegeben. Diese teilen alle Haushalte nach dem Einkommen in vier gleich große Gruppen. Ein Viertel der Zugezogenen hat ein monatliches Haushaltsnettoeinkommen von bis zu 1.395 Euro, das zweite Quartil deckt die Spanne von 1.396 bis 2.300 Euro ab. Während das dritte Quartil ein Einkommen von 2.301 bis 3.600 Euro inne hat. 25 Prozent der Haushalte (4. Quartil) haben damit 3.601 und mehr zur

Verfügung. 22 Prozent der Zugezogenen machten keine Angaben zu ihrem Einkommen.

**Weggezogen:** Unter den Fortgezogenen ergibt sich ein Mittelwert von 3.202 Euro mit einer Standardabweichung von 1.919 Euro sowie ein Median in Höhe von 3.000 Euro. Bei der Auswertung der Quartile ergab sich, dass ein Viertel der Befragten maximal 1.799 Euro als Haushaltsnettoeinkommen zur Verfügung haben. Weitere 25 Prozent kommen auf ein monatliches Nettoeinkommen von 1.799 bis 3.000 Euro. Das dritte Quartil umfasst 3.001 bis 4.300 Euro und das letzte Quartil 4.301 Euro und mehr. Der Anteil der Befragten, die keine Angaben machten, beträgt bei den Weggezogenen 30 Prozent und liegt damit noch höher als in der Zuzugsbefragung.

**Umgezogen:** Bei Betrachtung der Daten aller innerhalb von Erfurt Umgezogenen ergibt sich ein Mittelwert von 3.074 Euro und ein Median von 2.680 Euro. Ein Viertel der Haushalte hat im Monat ein Haushaltsnettoeinkommen von weniger als 1.600 Euro. Das zweite Quartil beträgt 1.601 bis 2.680 Euro, während das dritte Quartil Einkommen von 2.681 bis 4.100 Euro innehat. 25 Prozent der befragten Haushalte (4. Quartil) stehen monatlich 4.101 Euro und mehr zur Verfügung. Differenziert nach Siedlungsstrukturtyp betrachtet, wird deutlich, dass Personen, deren Umzugsziel der dörfliche Siedlungsstrukturtyp war, über ein bedeutend höheres Haushaltsnettoeinkommen (Median = 4.000 Euro) im Vergleich zu den übrigen Siedlungsstrukturtypen verfügen. Die neu zugezogenen Bewohner des städtischen Siedlungsstrukturtyps besitzen diesbezüglich einen Median von 2.400 Euro, die der Großwohnsiedlungen von 1.600 Euro.

Abbildung 9: Verteilung des Haushaltsnettoeinkommens

**Haushaltsnettoeinkommen**

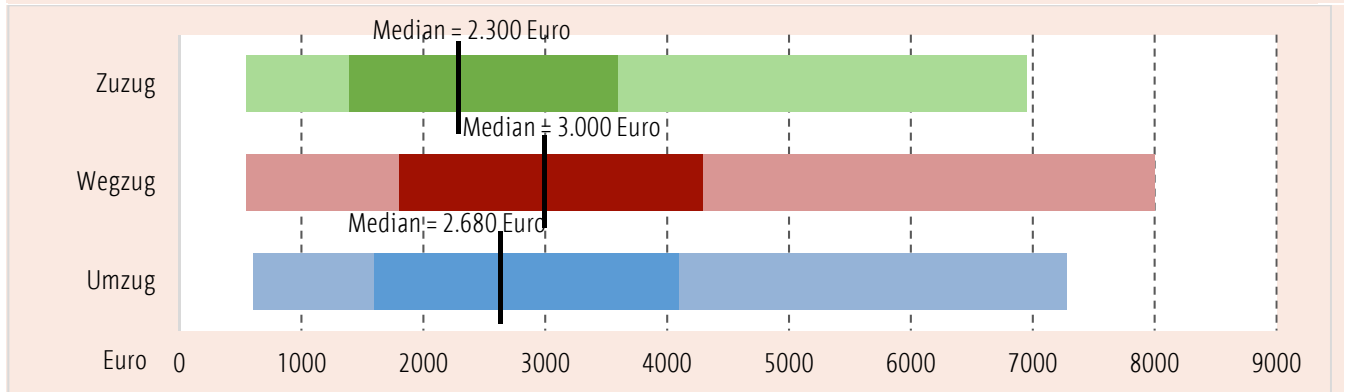
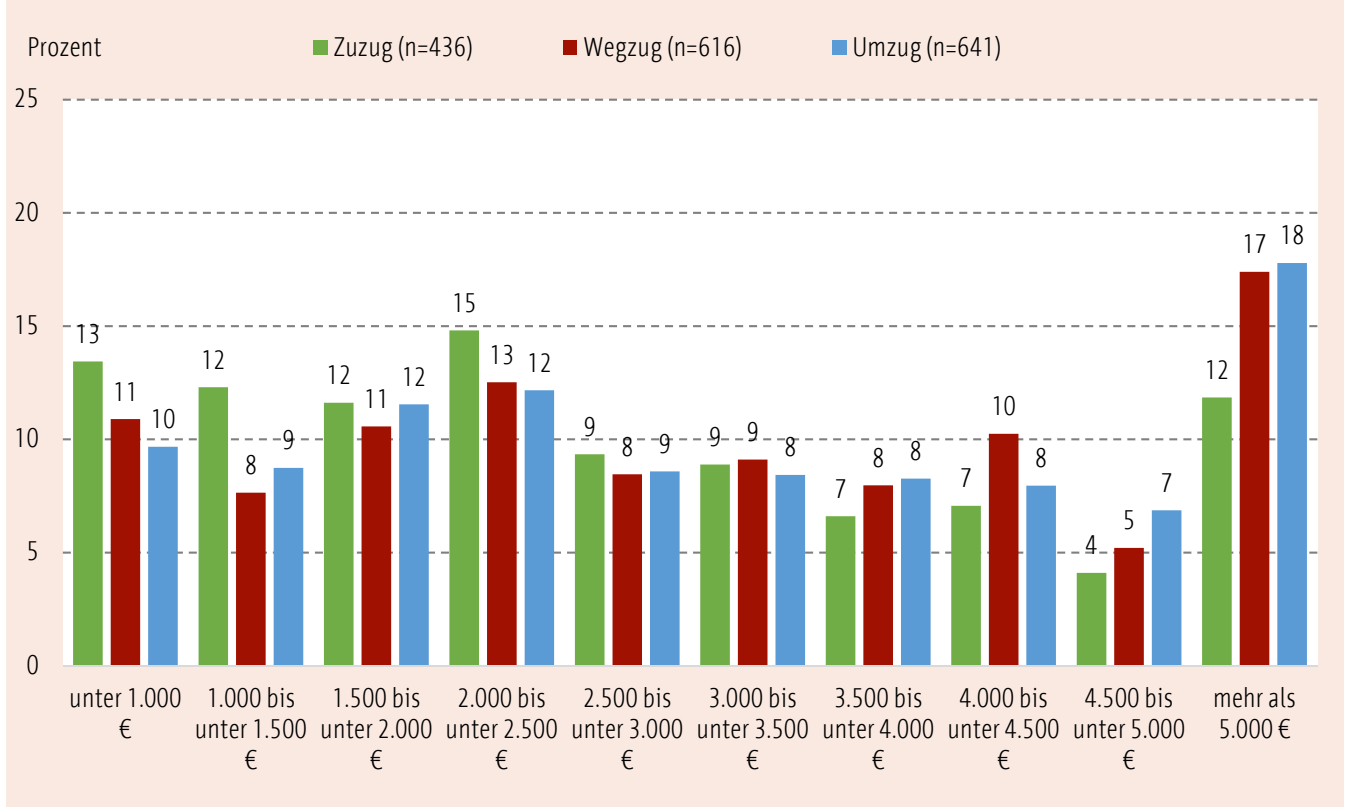

**Haushaltsnettoeinkommen: Umzugsbefragung nach Siedlungsstruktur**

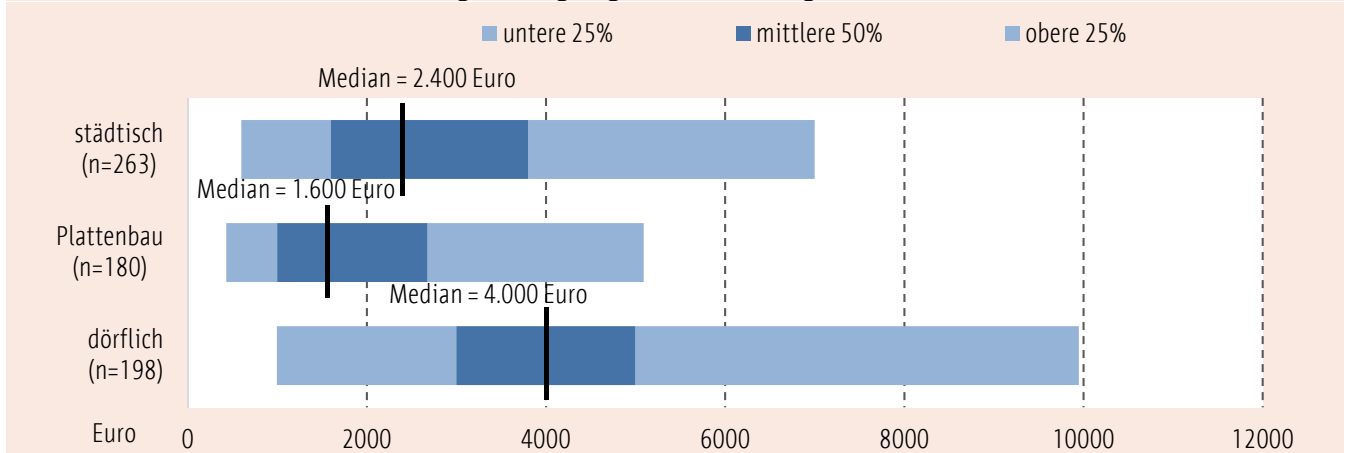

Auswertung bezieht sich nur auf gültige Angaben (Antwortausfälle wurden nicht berücksichtigt).

# Teil B

Ergebnisse der  
Wanderungsmotivbefragung 2020

### 3 Wanderungsmotivbefragung

Im nachfolgenden Teil werden die wichtigsten Ergebnisse für die Zu-, Weg-, und Umzugsbefragung

anhand vergleichbarer Fragestellungen in Bezug auf verschiedene Aspekte dargestellt.

#### 3.1 Wanderungsmotivbefragung nach Altersgruppen

Die Befragten der Zuzugsbefragung sind durchschnittlich 28,7 Jahre alt. Der Mittelwert für die Variable Alter der Wegzugsbefragung beträgt 30,4 Jahre. Das Durchschnittsalter der Probanden, die sich an der Umzugsbefragung beteiligten, beträgt 33,1 Jahre. Anhand der unteren Abbildung wird deutlich, dass der Anteil der Zugezogenen in

der Altersgruppe der unter 25-Jährigen am größten ist. Vom Umzug in Erfurt ist am häufigsten die Altersgruppe der 30- bis unter 45-Jährigen betroffen. Beim Wegzug aus Erfurt sind die Gruppen der unter 25-Jährigen und der 30- bis unter 45-Jährigen am deutlichsten in Bewegung – und das in fast gleichem Umfang.

Abbildung 10: Altersstruktur der Wanderungsmotivbefragung 2020

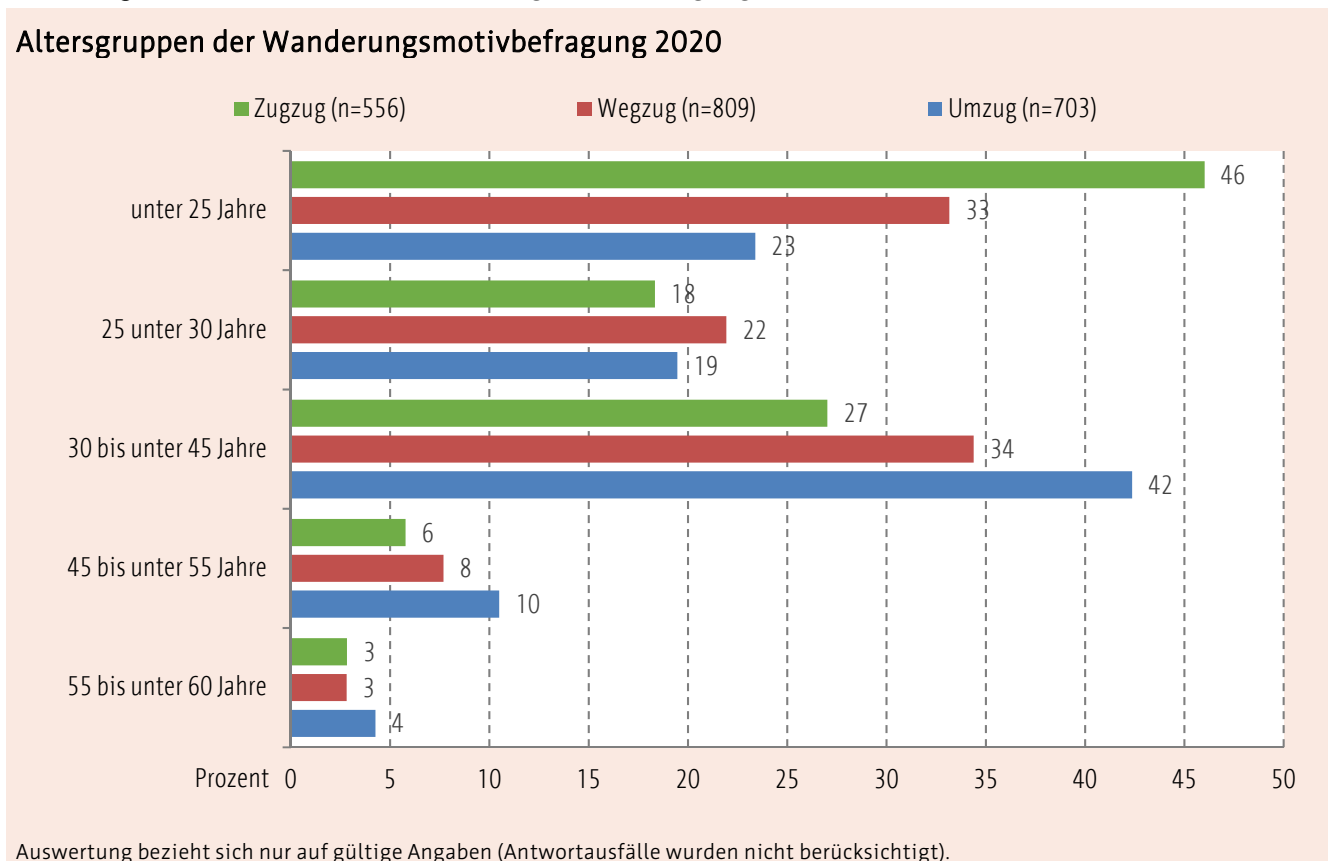

### 3.2 Wanderungsmotivbefragung nach Planungsräumen

Anhand der Analyse nach Planungsräumen lassen sich Unterschiede hinsichtlich der Wanderungshäufigkeit feststellen.

**Zuzugsziel:** Insbesondere die Planungsräume City (34 Prozent) und Gründerzeit Oststadt (30 Prozent) sind bei den Befragten beliebt.

**Wegzugsquelle:** Ebenso lässt sich erkennen, dass der Wegzug aus den Planungsräumen City (26 Prozent) und Gründerzeit Oststadt (31 Prozent) relativ hoch ist.

Als **Umzugsziel** waren besonders die dörflichen Ortsteile (32 Prozent) interessant.

Abbildung 11: Planungsraumstruktur der Wanderungsmotivbefragung 2020

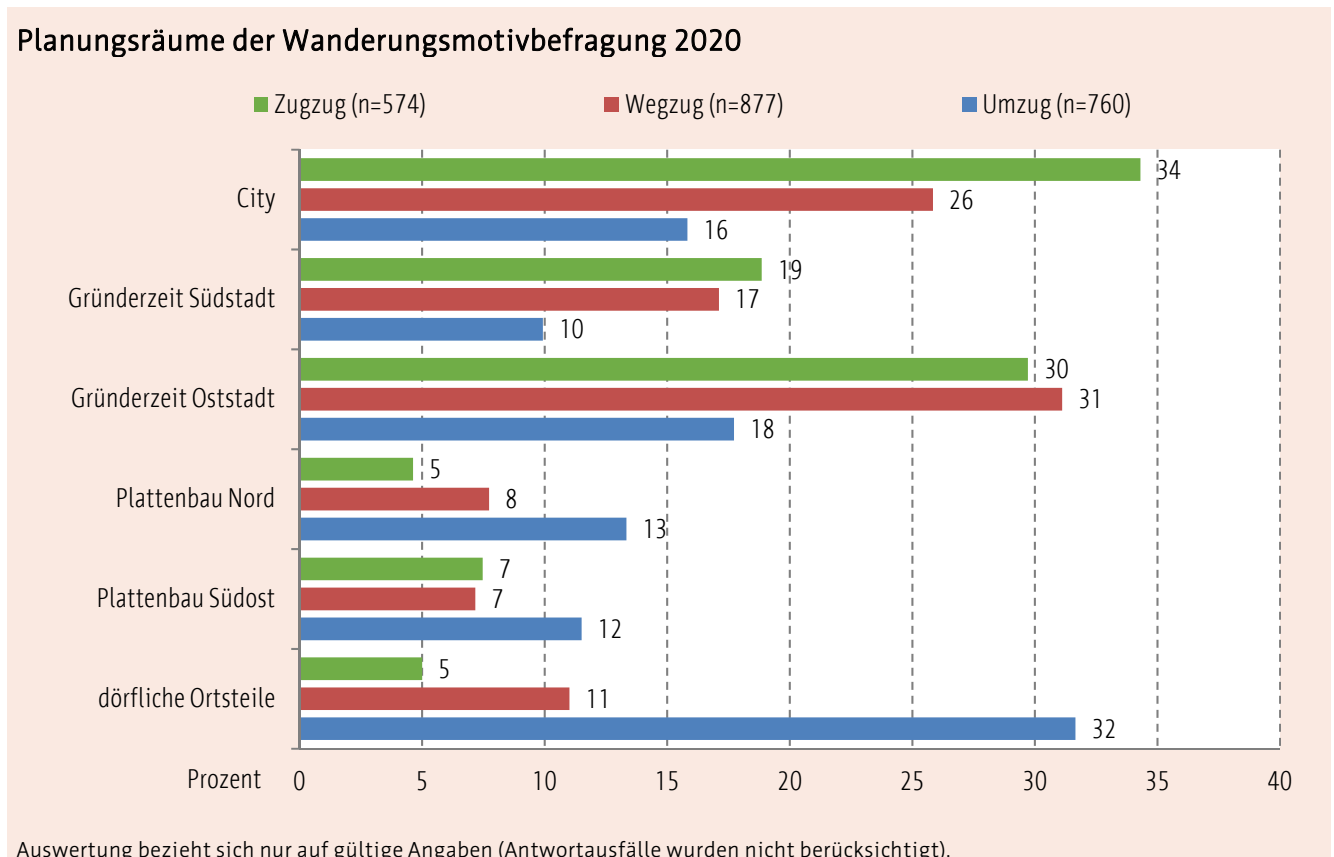

### 3.3 Wanderungsmotivbefragung nach Prognoseräumen

Auch die Analyse nach Prognoseräumen liefert bedeutsame Erkenntnisse zu Bewegungsmustern.

**Zuzugsziel:** Vom Zuzug ist am deutlichsten die Innenstadt Nord betroffen (28 Prozent), gefolgt von der Innenstadt Mitte/West (22 Prozent) und der Innenstadt Ost (20 Prozent). In den dörflichen Bereichen (fünf Prozent), der Großraumsiedlung Nord (sechs Prozent) und der Großraumsiedlung Süd/Ost (sieben Prozent) ziehen die wenigsten Personen zu.

**Wegzugsquelle:** Die Räume, denen die Personen demgegenüber wegziehen, zeigen im Bezug zum Zuzug das Spiegelbild. Diese Beobachtung ist vermutlich dadurch erklärbar, dass nur dort, wo Wohnlücken entstehen, auch Personen zuziehen können. Der Wegzug ist in der Innenstadt Ost

(22 Prozent), Innenstadt Nord (21 Prozent) und Innenstadt Mitte/West (20 Prozent) fast gleich häufig. Die wenigsten Personen ziehen aus der Großwohnsiedlung Süd/Ost (sieben Prozent), gefolgt von der Großwohnsiedlung Nord (neun Prozent) und der Innenstadt Süd (zehn Prozent) weg.

**Umzugsziel:** Erfurt als Umzugsziel zeigt in Bezug zum Zuzugsziel und der Wegzugsquelle ein völlig anderes Bild. Für die Befragten, die innerhalb Erfurts umgezogen sind, waren die dörflichen Ortsteile (32 Prozent) besonders interessant. An zweiter Stelle stand die Großwohnsiedlung Nord (16 Prozent) und die Innenstadt Nord (elf Prozent). Die am seltensten gewählten Umzugsziele sind die Innenstadt Süd (sieben Prozent), die Innenstadt Mitte/West und die Innenstadt Nord (jeweils elf Prozent).

Abbildung 12: Prognoseraumstruktur der Wanderungsmotivbefragung 2020

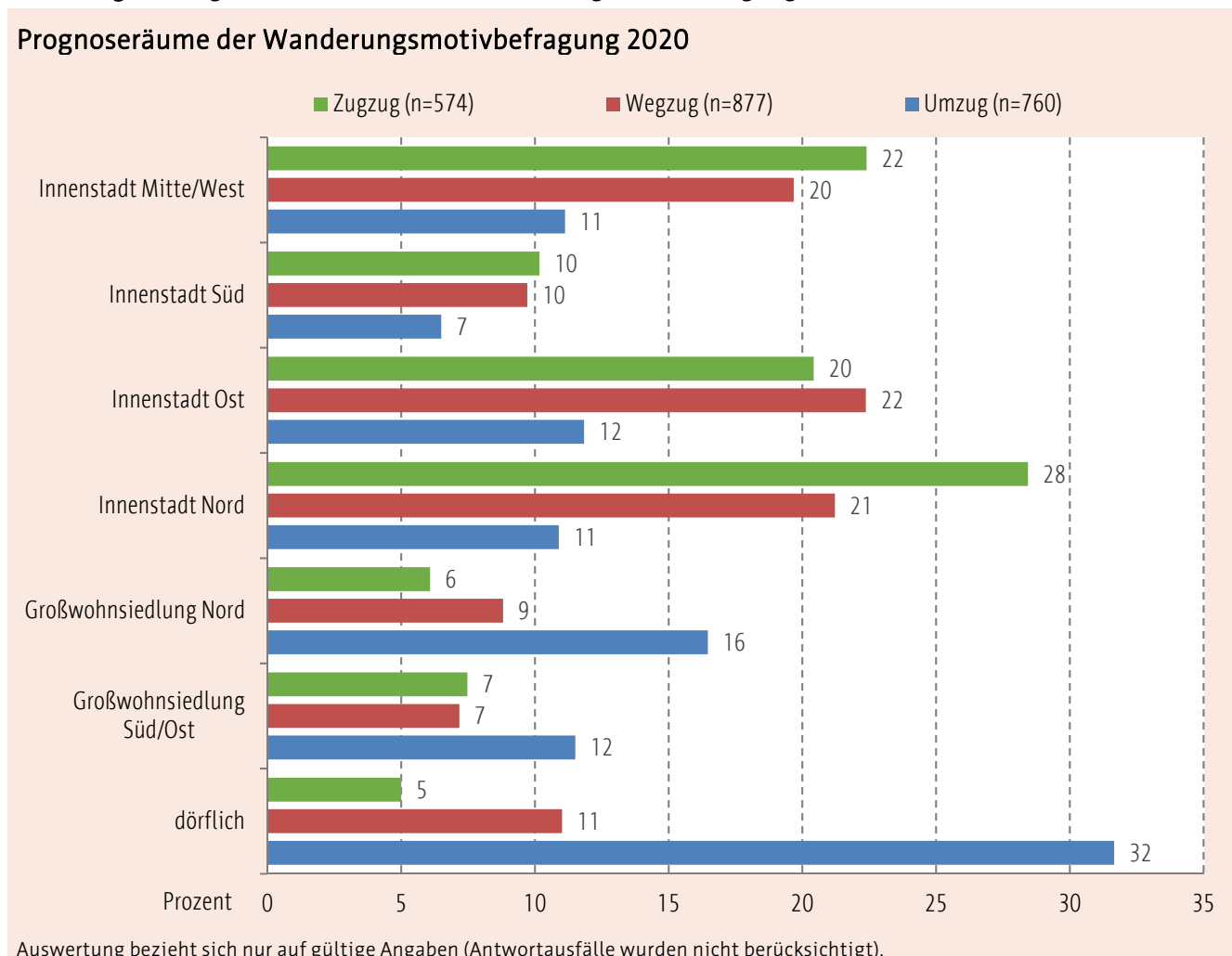

### 3.4 Entscheidende Umzugsgründe

Die untenstehende Fragestellung enthielten alle drei Arten der Wanderungsmotivbefragung. Hierbei standen wichtige sowie bedeutungslose Gründe für den Wohnortwechsel bzw. den Umzug

im Fokus. Zudem sollte der entscheidende Grund bzw. der Anlass, aus dem heraus der Umzug erfolgte, angegeben werden.

Frage:

5. Welcher Grund war entscheidend bzw. welche Gründe waren wichtig oder doch eher bedeutungslos für Ihren Umzug?			
	entscheidend (nur <u>eine</u> Nennung)	wichtig	bedeutungslos
Berufliche Gründe (z. B. Arbeitsplatzwechsel, Ausbildung, Studium)	<input type="radio"/>	<input type="radio"/>	<input type="radio"/>
Vergrößerung des Haushaltes (z. B. neue Partnerschaft, Nachwuchs, Aufnahme pflegebedürftiger Angehöriger)	<input type="radio"/>	<input type="radio"/>	<input type="radio"/>
Verkleinerung des Haushaltes (z. B. Auszug Kinder, Sterbefall, Scheidung)	<input type="radio"/>	<input type="radio"/>	<input type="radio"/>
Gründung eines Haushaltes (erste eigene Wohnung)	<input type="radio"/>	<input type="radio"/>	<input type="radio"/>
Notwendigkeit eines altersgerechten/behindertengerechten Wohnraumes	<input type="radio"/>	<input type="radio"/>	<input type="radio"/>
Erwerb von Eigentum (Wohnung oder Haus)	<input type="radio"/>	<input type="radio"/>	<input type="radio"/>
finanzielle Aspekte (z. B. günstigerer Wohnraum im neuen Wohngebiet)	<input type="radio"/>	<input type="radio"/>	<input type="radio"/>
Wohngebietsnähe zu Angehörigen bzw. Freunden	<input type="radio"/>	<input type="radio"/>	<input type="radio"/>
Wohngebietsnähe zum Arbeitsplatz	<input type="radio"/>	<input type="radio"/>	<input type="radio"/>
Angebot an Schulen und Kindergärten	<input type="radio"/>	<input type="radio"/>	<input type="radio"/>
Verbesserung der Versorgungssituation (z. B. Ärzte, Supermarkt)	<input type="radio"/>	<input type="radio"/>	<input type="radio"/>
Verbesserung des kulturellen Wohnumfeldes (z. B. Szene, Kino, Theater)	<input type="radio"/>	<input type="radio"/>	<input type="radio"/>
Verbesserung des sozialen Wohnumfeldes (z. B. Nachbarn, Sicherheit)	<input type="radio"/>	<input type="radio"/>	<input type="radio"/>
Verbesserung der Freizeit und Erholungsmöglichkeiten (z. B. Parks, Wald)	<input type="radio"/>	<input type="radio"/>	<input type="radio"/>
Umweltbedingte Aspekte des Wohnraumes (z. B. Sauberkeit, Lärm)	<input type="radio"/>	<input type="radio"/>	<input type="radio"/>
individualistisches Wohnen (z. B. in privater Wohn-/Hausgemeinschaft)	<input type="radio"/>	<input type="radio"/>	<input type="radio"/>
Sonstiges, und zwar: 			

Da bei der Auswertung ersichtlich wurde, dass viele nicht den einen entscheidenden Grund für ihren Umzug nannten, sondern häufig mehrere, wurde die Frage im Nachhinein mit der Möglichkeit der Mehrfachnennung ausgewertet. Die Ergebnisse werden im folgenden Abschnitt dargestellt.

**Zuzugsbefragung:** 58 Prozent der Befragten gaben berufliche Gründe für den Umzug an. 20 Prozent der Befragten nannten einen Aspekt der Kategorie Haushaltsveränderung, ein Prozent den Erwerb von Eigentum, neun Prozent Wohnortnähe zu Angehörigen bzw. Freunden und 22 Prozent begründeten ihren Umzug mit äußeren Aspekten.

**Wegzugsbefragung:** Auch hier gab mit 50 Prozent ein Großteil der Befragten berufliche Gründe für den Umzug an, 18 Prozent eine Haushaltsveränderung, acht Prozent den Erwerb von Eigentum, neun Prozent die Wohnortnähe zu Freunden oder Angehörigen und 29 Prozent nannten äußere Aspekte.

**Umzugsbefragung:** Nur vier Prozent der Befragten äußerten berufliche Gründe für ihren Umzug. Die meisten Befragten gaben mit 46 Prozent eine Haushaltsveränderung und mit 47 Prozent äußere Aspekte an. 16 Prozent der Probanden – damit mehr als in jeder der beiden anderen Befragungen – sahen den Erwerb von Eigentum als maßgeblichen Grund für die Veränderung ihrer Wohnsituation. Weitere fünf Prozent gaben die Wohnortnähe zu Angehörigen und Freunden als entscheidendes Motiv an.

Abbildung 13: Entscheidende Umzugsgründe nach Wanderungstyp

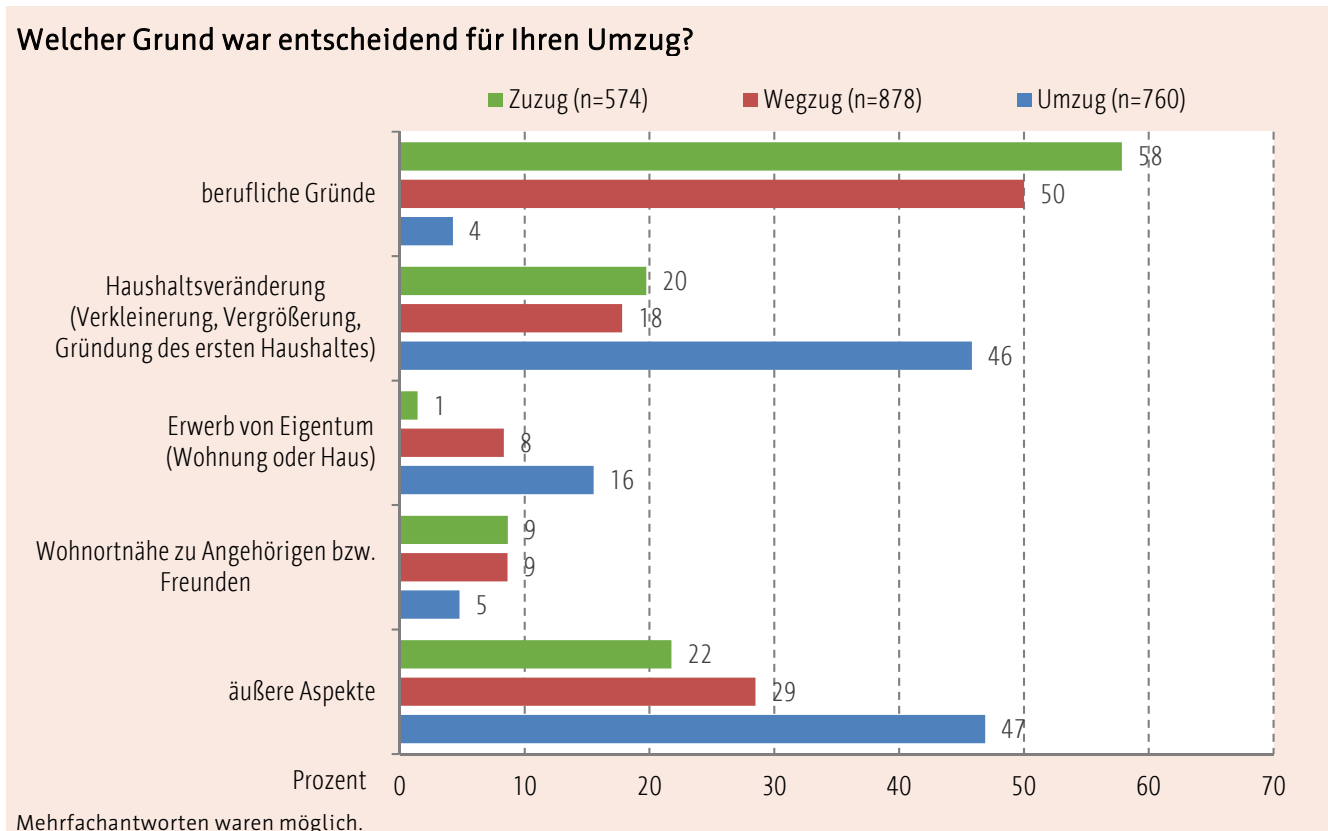

## Entscheidende Umzugsgründe nach Altersgruppen

In den nachfolgenden Abbildungen werden die entscheidenden Gründe noch einmal nach verschiedenen Altersgruppen kategorisiert. Es zeigt sich, dass das Zu- und Wegzugsbild in seiner Struktur weitgehend ähnlich ist, während das Muster in der Umzugsbefragung wieder deutlich abweicht.

**Zuzugsbefragung:** Die beruflichen Gründe für einen Zuzug nehmen mit steigendem Alter deutlich ab. Während der Beruf bzw. das Studium bei den unter 25-Jährigen mit 72 Prozent als häufigster Grund genannt wird, ist dies nur noch bei 18 Prozent der über 45-Jährigen der Fall. Andersherum verhält es sich mit den äußeren Aspekten. Diese machen bei der ältesten befragten Alterskategorie mit 41 Prozent den größten Teil der entscheidenden Gründe aus. Im jüngeren Lebensalter (z. B. bei den unter 25-Jährigen) ist dieser Grund nur für ca. 15 Prozent maßgeblich.

**Wegzugsbefragung:** Die Relation der entscheidenden Gründe bleibt in Bezug zur Zuzugsbefragung weitgehend erhalten. Die beruflichen Gründe sind weiterhin der wichtigste Grund für einen Umzug bei den beiden jüngeren Altersgruppen. Für die ab 30-Jährigen sind es dann die äußeren Aspekte, die als ursächlich angegeben werden. Hervorzuheben ist bei der Wegzugsbefragung, dass ein größerer Teil

(15 Prozent) der 30- bis unter 45-Jährigen angibt, dass der Erwerb von Eigentum als entscheidend erachtet wird.

**Umzugsbefragung:** Bei den Umzüglern ist für die jüngeren Altersgruppen der häufigste Grund vor allem die Veränderung der Haushaltgröße. Bei den unter 25-Jährigen ist vermutlich zunächst die erste eigene Haushaltsgründung maßgeblich, während bei der zweiten und darauffolgenden Alterskohorte eher die Familiengründung im Fokus steht. Für die beiden Gruppen innerhalb der 30- bis über 45-Jährigen spielen dann die äußeren Aspekte die entscheidende Rolle (40 bzw. 49 Prozent). In diesem Altersbereich scheint dann aber auch wieder in nicht unerheblichen Umfang (16 bis 22 Prozent) der Erwerb eines Eigenheims oder einer Wohnung der entscheidende Grund für einen Umzug zu sein.



Abbildung 14: Entscheidende Umzugsgründe nach Altersgruppen

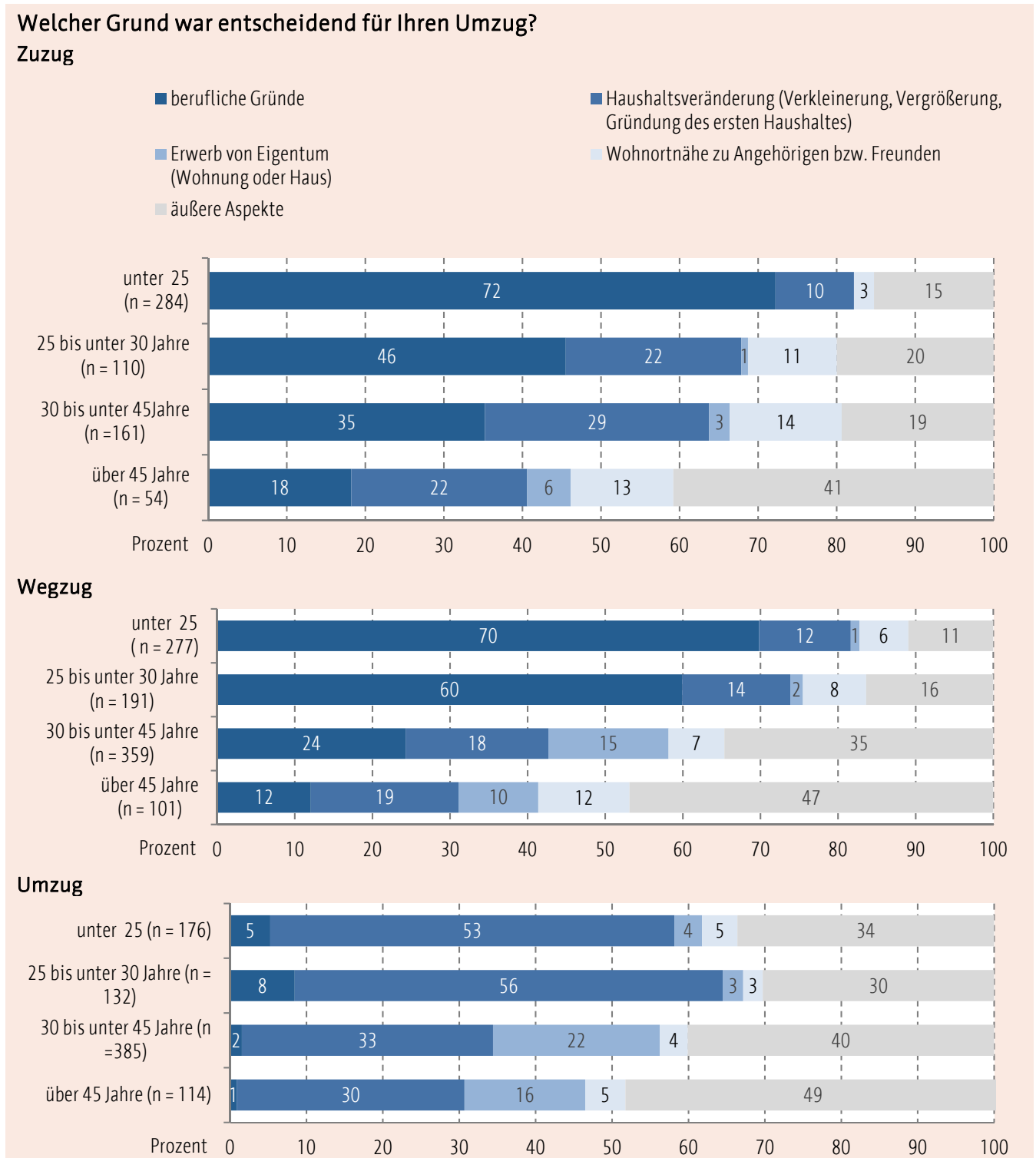

Mehrfachantworten waren möglich. Aussagen zu Merkmalen, die eine Stichprobengröße von  $n \leq 80$  aufweisen, müssen mit Vorsicht interpretiert werden, da nicht ohne weiteres angenommen werden kann, dass die Normalverteilungsannahmen gelten.

### 3.5 Weitere Umzugsgründe

Neben dem entscheidenden Motiv für den Wohnortwechsel interessierten weitere Aspekte, welche hierfür relevant waren. Im Rahmen dieser

Fragestellung konnten die Befragungsteilnehmer aus 14 verschiedenen Optionen auswählen und im Feld *Sonstiges, und zwar* weitere Gründe ergänzen.

Frage:

4. Welcher Grund war entscheidend bzw. welche Gründe waren wichtig oder doch eher bedeutungslos für Sie bzw. Ihre Familie beim Wechsel des Wohnortes?			
	entscheidend (nur <u>eine</u> Nennung)	wichtig	bedeutungslos
Berufliche Gründe (z. B. Arbeitsplatzwechsel, Ausbildung, Studium)	<input type="radio"/>	<input type="radio"/>	<input type="radio"/>
Vergrößerung des Haushaltes (z. B. neue Partnerschaft, Nachwuchs, Aufnahme pflegebedürftiger Angehöriger)	<input type="radio"/>	<input type="radio"/>	<input type="radio"/>
Verkleinerung des Haushaltes (z. B. Auszug Kinder, Sterbefall, Scheidung)	<input type="radio"/>	<input type="radio"/>	<input type="radio"/>
Gründung eines Haushaltes (erste eigene Wohnung)	<input type="radio"/>	<input type="radio"/>	<input type="radio"/>
Notwendigkeit eines altersgerechten/behindertengerechten Wohnraumes	<input type="radio"/>	<input type="radio"/>	<input type="radio"/>
Erwerb von Eigentum (Wohnung oder Haus)	<input type="radio"/>	<input type="radio"/>	<input type="radio"/>
Finanzielle Aspekte (z. B. günstigerer Wohnraum im neuen Wohnort)	<input type="radio"/>	<input type="radio"/>	<input type="radio"/>
Wohnortnähe zu Angehörigen bzw. Freunden	<input type="radio"/>	<input type="radio"/>	<input type="radio"/>
Wohnortnähe zum Arbeitsplatz	<input type="radio"/>	<input type="radio"/>	<input type="radio"/>
Angebot von Schulen und Kindergärten	<input type="radio"/>	<input type="radio"/>	<input type="radio"/>
Verbesserung der Versorgungssituation (z. B. Ärzte, Supermarkt)	<input type="radio"/>	<input type="radio"/>	<input type="radio"/>
Verbesserung des kulturellen Wohnumfeldes (z. B. Szene, Kino, Theater)	<input type="radio"/>	<input type="radio"/>	<input type="radio"/>
Verbesserung des sozialen Wohnumfeldes (z. B. Nachbarn, Sicherheit)	<input type="radio"/>	<input type="radio"/>	<input type="radio"/>
Verbesserung der Freizeit und Erholungsmöglichkeiten (z. B. Parks, Wald)	<input type="radio"/>	<input type="radio"/>	<input type="radio"/>
Umweltbedingte Aspekte des Wohnraumes (z. B. Sauberkeit, Lärm)	<input type="radio"/>	<input type="radio"/>	<input type="radio"/>
Individualistisches Wohnen (z. B. in privater Wohn-/Hausgemeinschaft)	<input type="radio"/>	<input type="radio"/>	<input type="radio"/>
Sonstiges, und zwar: 			

Für die Ergebnisdarstellung wurden für eine bessere Übersichtlichkeit mehrere Items zu Kategorien ähnlichen Inhalts zusammengefasst. Es ergaben sich somit fünf Kategorien, wobei die Kategorie *äußere Aspekte* den Löwenteil der Items zusammenfasst. Hierzu zählen unter anderem die Verbesserung von kulturellen, sozialen oder umweltbedingten Aspekten als auch die Verbesserung der Freizeit- und Erholungsmöglichkeiten. Die Prozentwerte der textlichen Auswertung bezieht sich jedoch auf die exakten Ergebnisse pro Item.

Die Gründe für einen Wohnortwechsel decken sich zwischen der Zu- und Wegzugsbefragung weitestgehend. Am häufigsten werden in diesem Zusammenhang erneut berufliche Gründe sowie die Nähe zu Angehörigen oder Freunden und die Verbesserung von kulturellen, umweltbedingten oder Freizeit- und Erholungsmöglichkeiten genannt. Im Rahmen der Umzugsbefragung scheinen eher Aspekte des Wohnumfeldes sowie die Wohnortnähe zu Angehörigen oder Freunden im Vordergrund zu stehen. Auch eine Vergrößerung des

Haushalts stellt hier ein wesentliches Motiv für den Umzug dar.

**Zuzugsbefragung:** Ein Wohnortwechsel resultiert am häufigsten aus beruflichen Gründen (77 Prozent) bzw. der Verkürzung der Distanz zwischen Wohn- und Arbeitsstätte (66 Prozent). Weiterhin ist für die Befragungsteilnehmer eine Verbesserung des kulturellen Wohnumfeldes (42 Prozent) sowie die Nähe zu Angehörigen bzw. Freunden (41 Prozent *wichtig*) und die Verbesserung der Freizeit- und Erholungsmöglichkeiten (39 Prozent) im Zusammenhang mit einem Umzug relevant. Ein nicht zu vernachlässigender Anteil der Befragten wechselte den Wohnort in Verbindung mit der Gründung eines eigenen Haushaltes (39 Prozent). Eher bedeutungslose Gründe bestehen in einer Vergrößerung oder Verkleinerung des Haushaltes, der Notwendigkeit eines alters- bzw. behindertengerechten Wohnraumes sowie dem Erwerb von Eigentum oder dem Angebot von Schulen oder Kindergärten. Dies kommt vermutlich dadurch zustande, dass die vorgenannten Motive lediglich Teilmengen der Befragten betreffen. Die

geringe Bedeutung des Erwerbs von Eigentum als Anlass für einen Umzug in die Landeshauptstadt begründet sich vermutlich in einem Mangel ansprechender Grundstücke bzw. Kaufobjekte.

**Wegzugsbefragung:** Analog den Ergebnissen der Zuzugsbefragung zeigt sich, dass erneut berufliche Gründe (65 Prozent) bzw. die Wohnortnähe zum Arbeitsplatz mit weitem Abstand Motiv für einen Wohnortwechsel waren. An die nächste Stelle setzten die Befragungsteilnehmer der Wegzugsbefragung die Wohnortnähe zu Angehörigen und Freunden (43 Prozent). Die Verbesserung des kulturellen Wohnumfeldes, welche im Rahmen der Zuzugsbefragung einen der vorderen Plätze einnahm, scheint in diesem Kontext weniger relevant zu sein. Ebenso spielt die Vergrößerung des Haushalts und finanzielle sowie

umweltbedingte Aspekte beim Wegzug aus Erfurt eine größere Rolle.

**Umzugsbefragung:** Insgesamt scheint der Großteil der aufgelisteten Gründe für einen Umzug tendenziell eher irrelevant zu sein. Mit 54 Prozent am häufigsten genannt, wurden umweltbedingte Aspekte des Wohnraums (z. B. Sauberkeit, Lautstärke). Darauf folgen mit knapp unter 50-prozentiger Zustimmung die Verbesserung der Freizeit- und Erholungsmöglichkeiten (46 Prozent) sowie des sozialen Wohnumfeldes (44 Prozent) als auch die Vergrößerung des Haushalts (45 Prozent) und die Wohnortnähe zum Arbeitsplatz (44 Prozent). Ebenso ist die Wohnortnähe zu Verwandten oder Freunden in diesem Zusammenhang von Bedeutung (38 Prozent).

Abbildung 15: Weitere relevante Gründe für einen Wohnortwechsel

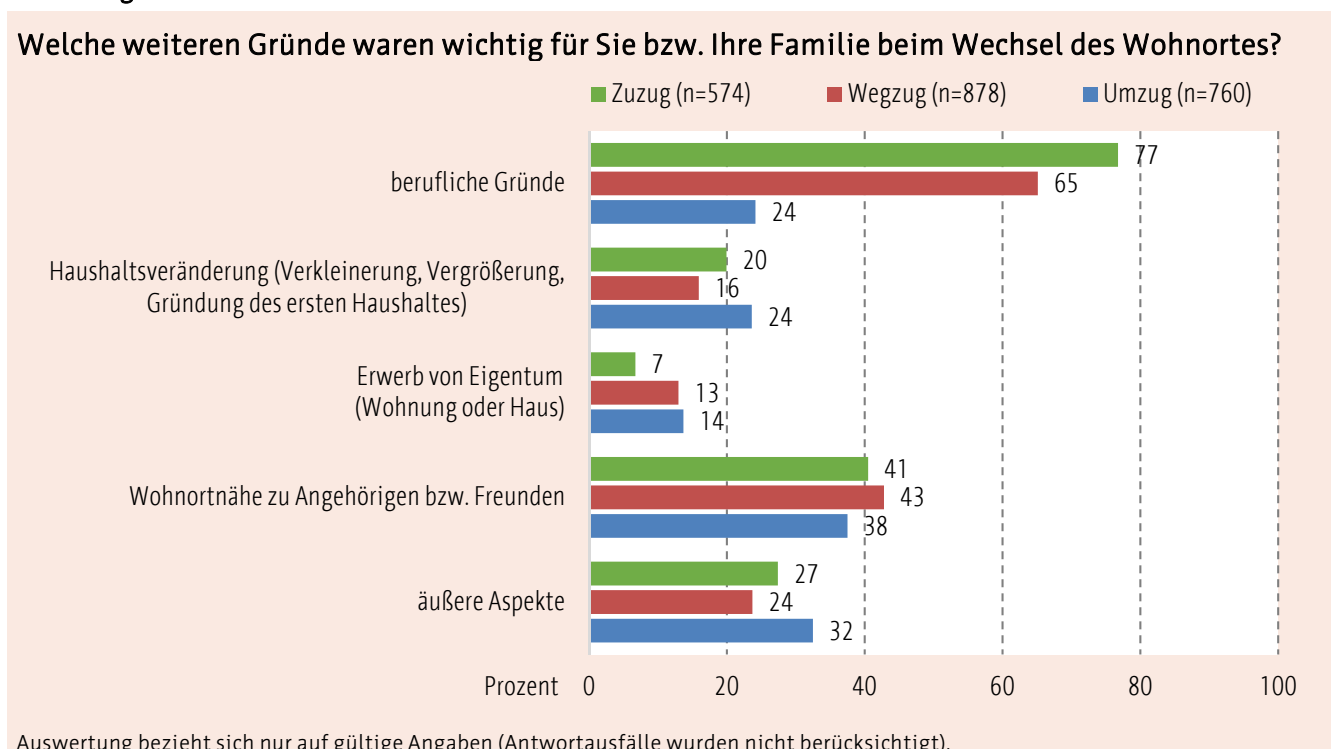

Eine Zusammenfassung der ergänzten Einzelbemerkungen im Feld *Sonstiges*, und zwar in Abhängigkeit der Befragungsart findet sich in der nachstehenden Tabelle. Im Rahmen der Zu- und Wegzugsbefragung wurden am häufigsten familiäre bzw. partnerschaftliche sowie berufliche und ausbildungsbezogene Aspekte als Umzugsgründe ergänzt. Einzelbemerkungen der

Umzugsbefragung bezogen sich hingegen eher auf Aspekte der Wohnsituation.

**Zuzugsbefragung:** Im Rahmen der weiterführenden Freitextfrage wurden 41 Einzelbemerkungen ergänzt. Diese betrafen insbesondere die Nähe zum Partner/der Partnerin bzw. der Familie oder den Studienort sowie städtische Aspekte des Wohnens als Gründe für einen Umzug.

**Tabelle 7:** Weitere relevante Gründe für den Wohnortwechsel, Zuzug

Welche weiteren Gründe waren wichtig für Sie bzw. Ihre Familie beim Wechsel des Wohnortes?	
Zuzug	Häufigkeit
<b>Gesamt</b>	<b>578</b>
darunter ohne Bemerkung	544
<b>Einzelbemerkungen insgesamt</b>	<b>41</b>
Partner/Familie	14
Arbeit/Studium	7
Infrastruktur	5
schöne Innenstadt (Architektur, Geschäfte)	5
Finanzen und Kosten	2
soziales Umfeld	2
<b>sonstige Angaben</b>	<b>6</b>

**Wegzugsbefragung:** Teilnehmer der Wegzugsbefragung ergänzten insgesamt 121 Bemerkungen im Freitextfeld. Diese betrafen ebenfalls am häufigsten studien- bzw. arbeitsbezogene oder familiäre bzw. partnerschaftliche Faktoren. Darüber hinaus spielten hier auch finanzielle und politische Gesichtspunkte eine Rolle.

**Tabelle 8:** Weitere relevante Gründe für den Wohnortwechsel, Wegzug

Wegzug	Häufigkeit
<b>Gesamt</b>	<b>880</b>
darunter ohne Bemerkung	798
<b>Einzelbemerkungen insgesamt</b>	<b>121</b>
Arbeit/Studium	19
Partner/Familie/Freunde	19
Finanzen und Kosten	17
Politik	9
Sicherheit	7
Bevorzugung anderen Wohnort	7
Eigentum	6
Wohnumfeld	6
Soziales Umfeld	5
Schulen und Kitas	5
Ausländer	4
Parkmöglichkeiten	3
Stadtverwaltung	3
Wohnungs- und Grundstücksangebot	2
zu wenig Mülleimer	2
Gesundheit	2
<b>sonstige Angaben</b>	<b>5</b>

**Umzugsbefragung:** Motive für einen Umzug innerhalb Erfurts stellten neben den bereits ausgeführten insbesondere Merkmale des

Wohnraums, der Wohnsituation oder des Wohnumfeldes dar. Auch familiäre Gründe waren erneut von Bedeutung.

**Tabelle 9:** Weitere relevante Gründe für den Wohnortwechsel, Umzug

<b>Umzug</b>	
<b>Gesamt</b>	<b>762</b>
darunter ohne Bemerkung	685
<b>Einzelbemerkungen insgesamt</b>	<b>97</b>
Familiäre Gründe	14
Wohnsituation	7
Mehr Wohnraum/-fläche	7
Kündigung wegen Eigenbedarf	7
Wohnungsschäden und Sanierung	7
Kosten	6
Wohnumgebung	6
Parkplatzsituation	5
Auszug aus Wohngemeinschaft oder Wohnheim	5
Lärm	4
Kriminalität und Sicherheit	4
Vermieter	4
Balkon/Terrasse	4
Haustiere	3
Garten	2
KoWo	2
<b>sonstige Angaben</b>	<b>10</b>

### 3.6 Nutzung von Anbietern zur Wohnraumsuche

Per Multiple-Choice-Frage sollten die Befragten angeben, welche Stellen sie für die Wohnung-/Haus-/Grundstückssuche im Rahmen ihres

Umzugs nutzten. Es wurden hierzu acht Optionen vorgegeben, welche im Feld *Sonstiges, und zwar* durch eigene ergänzt werden konnten.

Frage:

11. Über welche Stellen haben Sie nach einer/m Wohnung/ Haus/ Grundstück gesucht? (Mehrfachnennungen möglich.)			
Internetplattform (Immowelt.de etc.)	<input type="radio"/>	Wohnungsunternehmen/ genossenschaft	<input type="radio"/>
Makler	<input type="radio"/>	Internetseite der Stadt Erfurt	<input type="radio"/>
Zeitungsanzeige	<input type="radio"/>	Firma hat alles organisiert	<input type="radio"/>
Sonstiges, und zwar:			

Ein Vergleich der drei Wanderungserhebungen hinsichtlich der Nutzung verschiedener Anbieter zur Wohnraumsuche zeigt keine wesentlichen Unterschiede. Der Großteil verwendet hierzu Interplattformen wie immowelt.de oder informiert sich mithilfe privater Kontakte oder Wohnungsunternehmen bzw. –genossenschaften. Lediglich Teilnehmer der Wegzugsbefragung nutzten häufiger auch mal einen Makler oder die Internetseite der Stadt Erfurt.

**Zuzugsbefragung:** 80 Prozent der Befragungsteilnehmer suchten ihre neue Wohnung/ihr neues Haus/ihr neues Grundstück über eine Internetplattform. Knapp ein Viertel nutzte hierzu private Kontakte. Bei weiteren 19 Prozent erfolgte die Suche über Wohnungsunternehmen und –genossenschaften. Die übrigen Antwortmöglichkeiten wurden eher selten einbezogen, beispielsweise nutzten nur sechs Prozent der Befragten einen Makler.

**Wegzugsbefragung:** Auch der Großteil der Befragungsteilnehmer (83 Prozent) der Wegzugsbefragung nutzten Internetplattformen zur Wohnraumsuche. Ein weiteres Drittel informierte sich über private Kontakte und knapp ein Fünftel über Wohnungsunternehmen oder –genossenschaften. Zudem gaben Befragte der Wegzugsbefragung mit 16 und 11 Prozent im Vergleich der drei Erhebungen am häufigsten an, für die Wohnraumsuche einen Makler oder die Internetseite der Stadt Erfurt genutzt zu haben.

**Umzugsbefragung:** Über zwei Drittel der Befragten nutzten Internetplattformen wie immowelt.de für die Wohnungs-/Haus- oder Grundstückssuche. Ein weiteres Drittel griff ebenso auf private Kontakte zurück und 28 Prozent informierten sich bei Wohnungsunternehmen und –genossenschaften. Die übrigen Stellen wurden eher selten für die Wohnungs-/Haus- bzw. Grundstückssuche verwendet.

Abbildung 16: Nutzung von Anbietern für die Wohnraumsuche

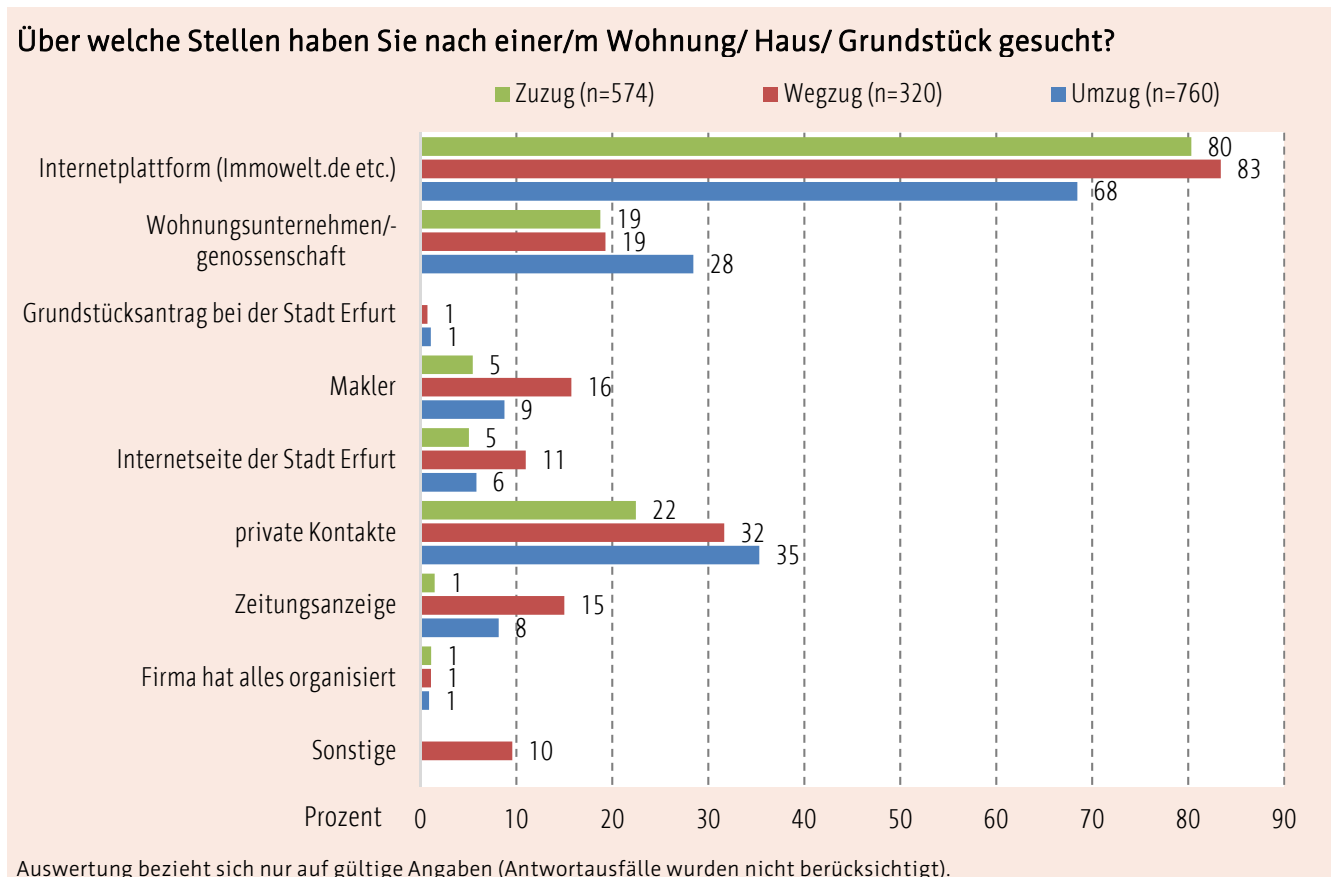

### 3.7 Ort der Wohnraumsuche

Mit der nächsten Frage sollte erfasst werden, wo die befragten Personen nach einer Wohnung, einem Haus oder einem Grundstück gesucht haben. Diese Fragestellung befand sich in allen drei Erhebungen auf nahezu identische Weise.

Lediglich in der Wegzugsbefragung (*WZB*) wurde sie um den Teilsatz „wenn Sie in Erfurt gesucht haben“ ergänzt und die Antwortoption zwei und vier entsprechend der Klammern (siehe Abbildung 17) angepasst.

Frage:

<b>12. Wo haben Sie nach Ihrer/m neuen Wohnung/ Haus/ Grundstück gesucht?</b> (Bitte nur <b>ein</b> Kreuz setzen.)			
nur gezielt in Erfurt	<input type="radio"/>	außerhalb Erfurts gesucht, aber nur in Erfurt gefunden	<input type="radio"/>
sowohl in Erfurt als auch außerhalb Erfurts	<input type="radio"/>	nicht gesucht (z. B. Immobilie geerbt)	<input type="radio"/>

**Zuzugsbefragung:** 83 Prozent gaben an, dass sie nur gezielt in Erfurt gesucht haben. Lediglich neun Prozent haben dies sowohl innerhalb als auch außerhalb Erfurts getan. Sechs Prozent hatten gar nicht gesucht, sondern zum Beispiel eine Immobilie geerbt.

**Wegzugsbefragung:** Entsprechend der Beobachtung, dass der häufigste entscheidende Grund für einen Wegzug einen beruflichen Hintergrund hatte, suchten die meisten Personen (43 Prozent) auch nicht in Erfurt nach einer

Wohnmöglichkeit. Demgegenüber zeigen vermutlich Personen, die aufgrund der äußeren Aspekte oder eine Haushaltsveränderung ihre Wohnsituation ändern wollen an, dass sie nur gezielt in Erfurt oder sowohl in Erfurt als auch außerhalb gesucht haben (jeweils 26 Prozent).

**Umzugsbefragung:** 76 Prozent der Befragten sagten aus, dass sie nur gezielt in Erfurt gesucht haben und 17 Prozent, dass sie sowohl in Erfurt als auch außerhalb Wohnmöglichkeiten eruiert haben.

Abbildung 17: Wohnungssuche nach Ort

Wo haben Sie nach Ihrer/ neuen Wohnung/ Haus/Grundstück gesucht, (wenn Sie in Erfurt gesucht haben? Wegzug)

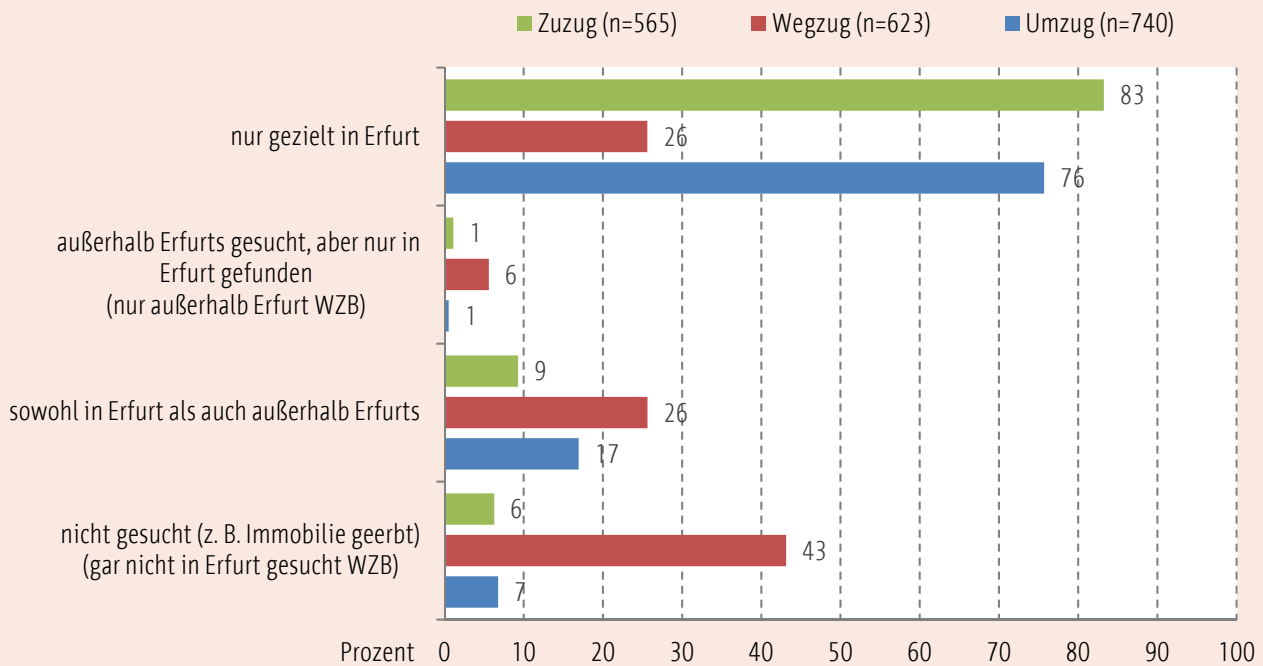

Auswertung bezieht sich nur auf gültige Angaben (Antwortausfälle wurden nicht berücksichtigt).

## Ort der Wohnraumsuche nach Altersgruppen

Die Ergebnisse der vorhergehenden Fragestellung zu den Orten der Wohnungssuche werden im Folgenden in Abhängigkeit der Altersgruppe der Befragungsteilnehmer, separiert nach Befragungsart, dargestellt.

**Zuzugsbefragung:** Betrachtet man die Wohnungssuche nach den verschiedenen Altersgruppen, wird für den Zuzug deutlich, dass in jeder Altersgruppe gut 80 Prozent nur gezielt in Erfurt gesucht haben.

**Wegzugsbefragung:** Für den Wegzug zeigt sich, dass mit steigendem Alter immer weniger der

Befragten nur gezielt in Erfurt suchten (von 29 Prozent auf 21 Prozent). In den beiden Gruppen der unter 30-Jährigen hatten die meisten Personen gar nicht in Erfurt gesucht (54 bzw. 60 Prozent). Demgegenüber hatten die Altersgruppen über 30 Jahre zum größten Teil sowohl in Erfurt als auch außerhalb Erfurts gesucht (43 bzw. 46 Prozent).

**Umzugsbefragung:** Ähnlich wie für die Zuzugsbefragung gilt auch hier, dass die meisten Personen nur gezielt in Erfurt gesucht hatten. Wobei ein Viertel der 30- bis unter 45-Jährigen sowohl in wie auch außerhalb Erfurts suchte.



Abbildung 18: Wohnungssuche nach Altersgruppen

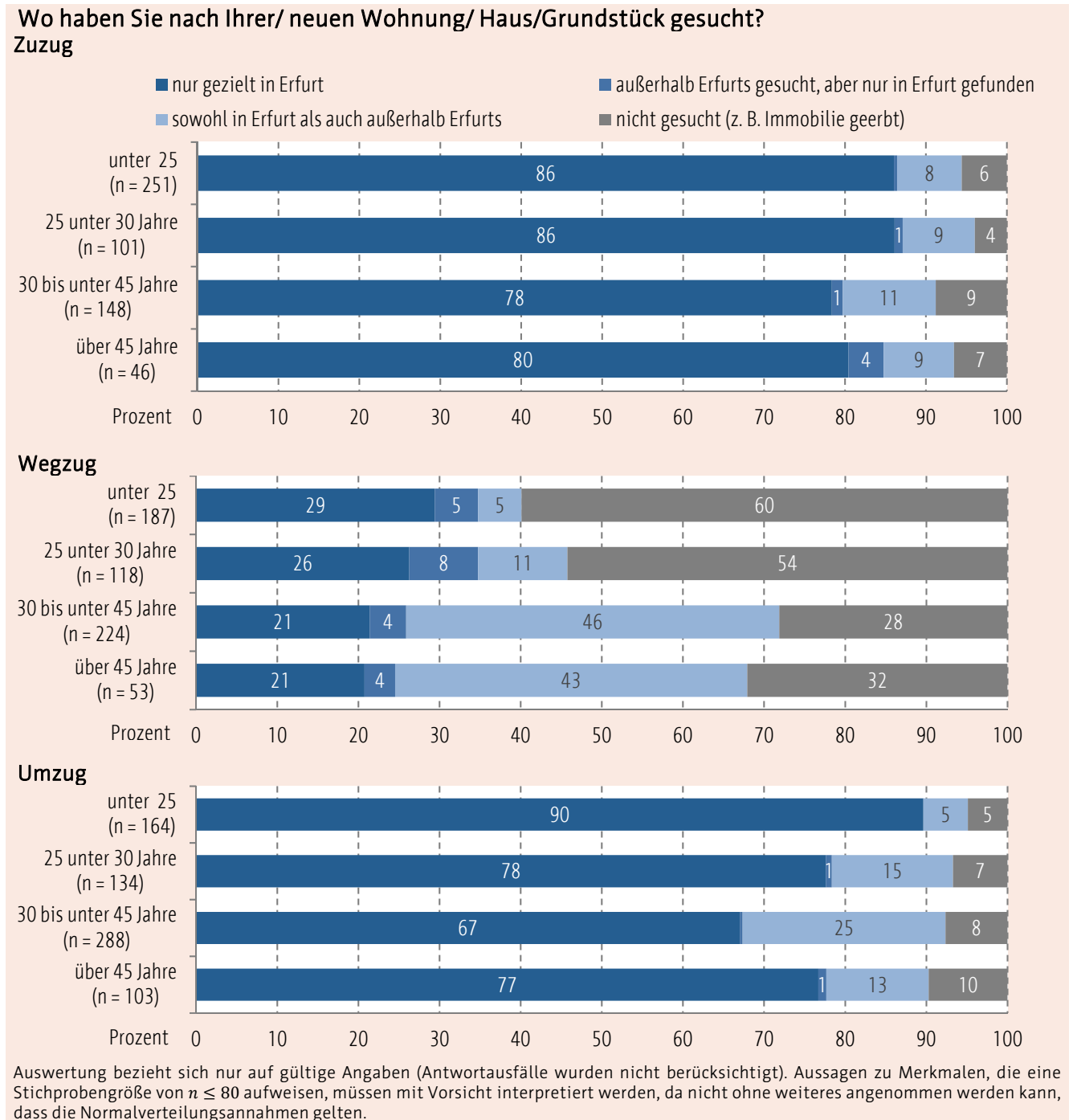

### 3.8 Bevorzugte Wohnverhältnisse - Miete oder Eigentum

Mit der nächsten Frage wurde den Befragten die Möglichkeit gegeben, anzugeben, nach welchem Wohnverhältnis in Erfurt gesucht wurde. Hierzu

standen die Optionen *Eigentum*, *Miete* oder *beides* zur Auswahl.

Frage:

**12. Was haben Sie gesucht?**

Eigentum <input type="radio"/>	Miete <input type="radio"/>	beides <input type="radio"/>
--------------------------------	-----------------------------	------------------------------

**Zuzugsbefragung:** Fast 90 Prozent der Befragungsteilnehmer suchten ein Mietobjekt, als sie nach Erfurt zogen. Eigentum wurde nur von vier Prozent, also einem verschwindend kleinen Personenkreis, ins Auge gefasst.

Mietwohnung, bevor sie Erfurt verließen (63 Prozent). Dafür hat circa ein Viertel angegeben, dass Eigentum gesucht wurde. 13 Prozent hielten nach beidem Ausschau.

**Wegzugsbefragung:** Im direkten Vergleich suchten Teilnehmer der Wegzugsbefragung seltener eine

**Umzugsbefragung:** Etwa zwei Drittel suchten beim Umzug innerhalb Erfurts nach einer Mietwohnung, 20 Prozent Eigentum und 12 Prozent beides.

Abbildung 19: Gesuchte Wohnverhältnisse (Miete oder Eigentum)

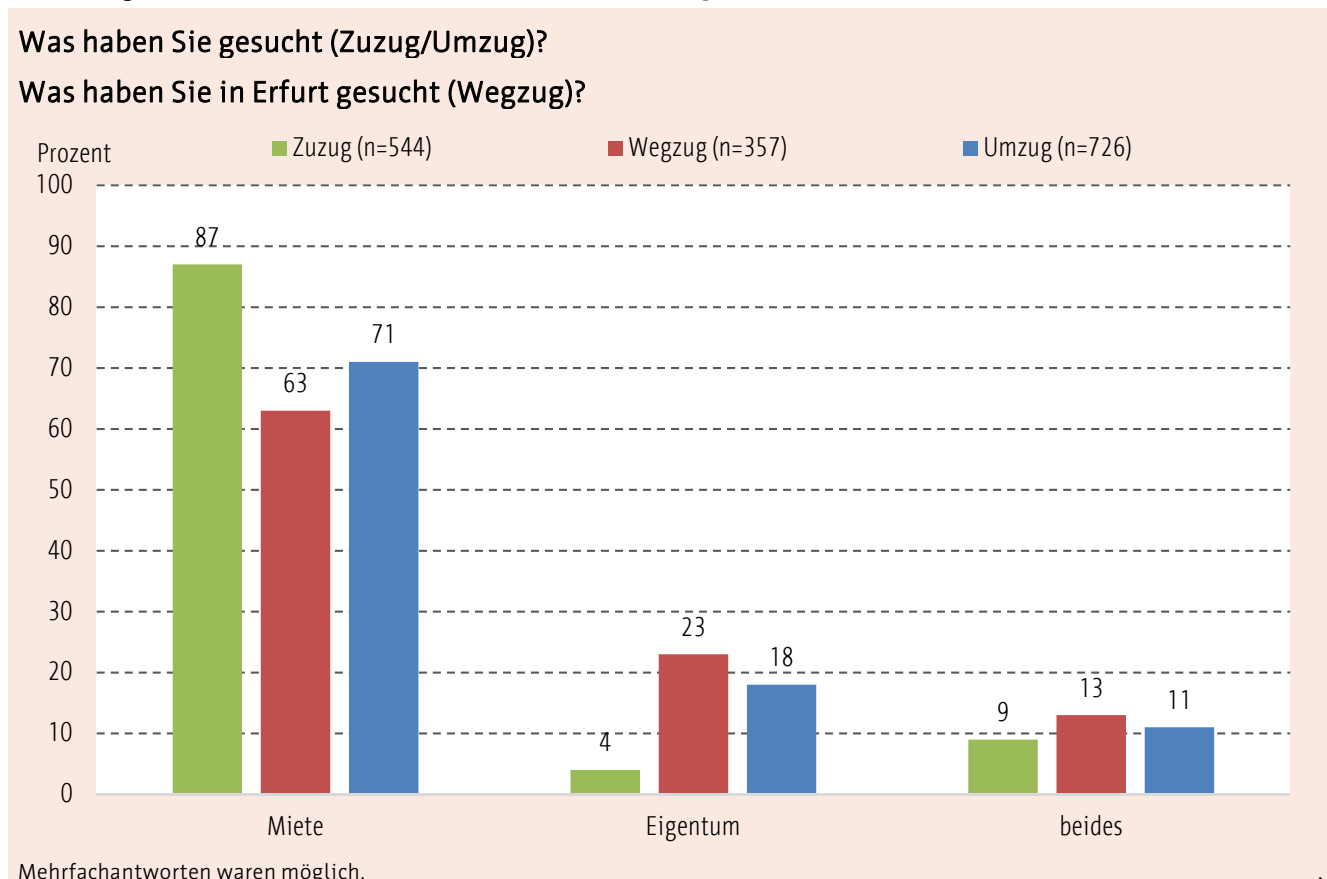

## Bevorzugte Wohnverhältnisse nach Altersgruppen

Für die Darstellung der gesuchten Wohnverhältnisse nach Altersgruppen wurden zunächst die Kategorien *Eigentum* und *beides* gruppiert.

**Zuzugsbefragung:** Mit zunehmendem Alter wird die Nachfrage nach Wohnverhältnissen zur Miete immer geringer (von 96 bis hin zu 59 Prozent). Demgegenüber steigt das Interesse in der Kategorie *Eigentum/beides* auf über 40 Prozent.

**Wegzugsbefragung:** Hier zeigt sich, dass jeweils nur circa 10 Prozent der beiden jüngsten

Altersgruppen im Wegzug nach Eigentum/beidem suchten, bevor sie aus Erfurt wegzogen. In den beiden höheren Altersgruppen lag dieser Anteil bei knapp 60 Prozent.

**Umzugsbefragung:** Bei den Umziehenden waren 49 Prozent der 30- bis 44-Jährigen an Eigentum oder beidem interessiert – so viel wie in keiner anderen Altersgruppe. Die beiden jüngsten und die älteste Kohorte waren eher an Wohnverhältnissen zur Miete interessiert (68 bis 95 Prozent).

Abbildung 20: Bevorzugtes Wohnverhältnis nach Altersgruppen

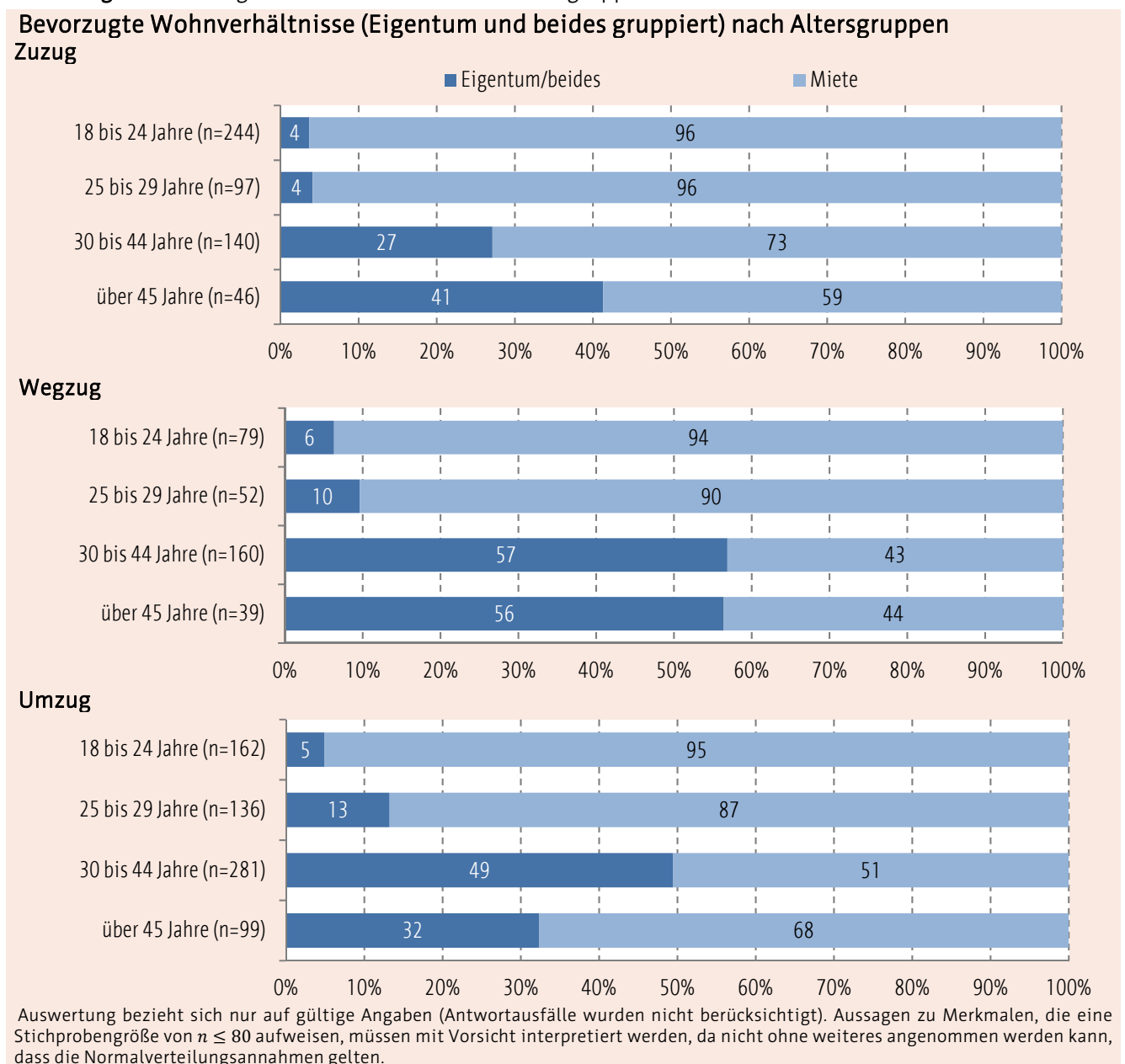

### 3.9 Interesse für Gebäudetyp

Die nächste Frage beschäftigt sich damit, für welchen Gebäudetyp die Befragten im Rahmen ihres Umzugs Interesse zeigten. Hierbei standen per Mehrfachnennung folgende Antwortoptionen

zur Auswahl: *freistehendes Einfamilienhaus, Reihen-/Doppelhaus, Mehrfamilienhaus* und *Mehrfamilienhaus in Plattenbauweise*.

Frage:

**14. Für welchen Gebäudetyp haben Sie sich in Erfurt interessiert?** (Mehrfachnennungen möglich.)

Freistehendes Einfamilienhaus <input type="radio"/>	Reihen-/Doppelhaus <input type="radio"/>	Mehrfamilienhaus <input type="radio"/>	Mehrfamilienhaus in Plattenbauweise (Hochhaus/Wohnscheibe) <input type="radio"/>
---	--	--	--

**Zuzugsbefragung:** Fast 80 Prozent interessieren sich bei ihrem Umzug nach Erfurt für ein Mehrfamilienhaus, soviel wie in keiner anderen Wanderungsbefragung. 21 Prozent gaben an, sich für ein Mehrfamilienhaus in Plattenbauweise zu interessieren.

/Doppelhaus und sieben Prozent an einem freistehenden Einfamilienhaus.

**Wegzugsbefragung:** Beim Wegzug geben 52 Prozent ein Interesse an einem Mehrfamilienhaus an, 15 Prozent an Wohnraum in einem Hochhaus, 13 Prozent an einem Reihen-

**Umzugsbefragung:** Auch hier zeigt sich das Interesse für den Gebäudetyp des Mehrfamilienhauses mit 69 Prozent am größten, gefolgt von gut 30 Prozent, die ein Interesse für ein Mehrfamilienhaus in Plattenbauweise angegeben haben.

Abbildung 21: Interesse für Gebäudetyp nach Wanderungsart

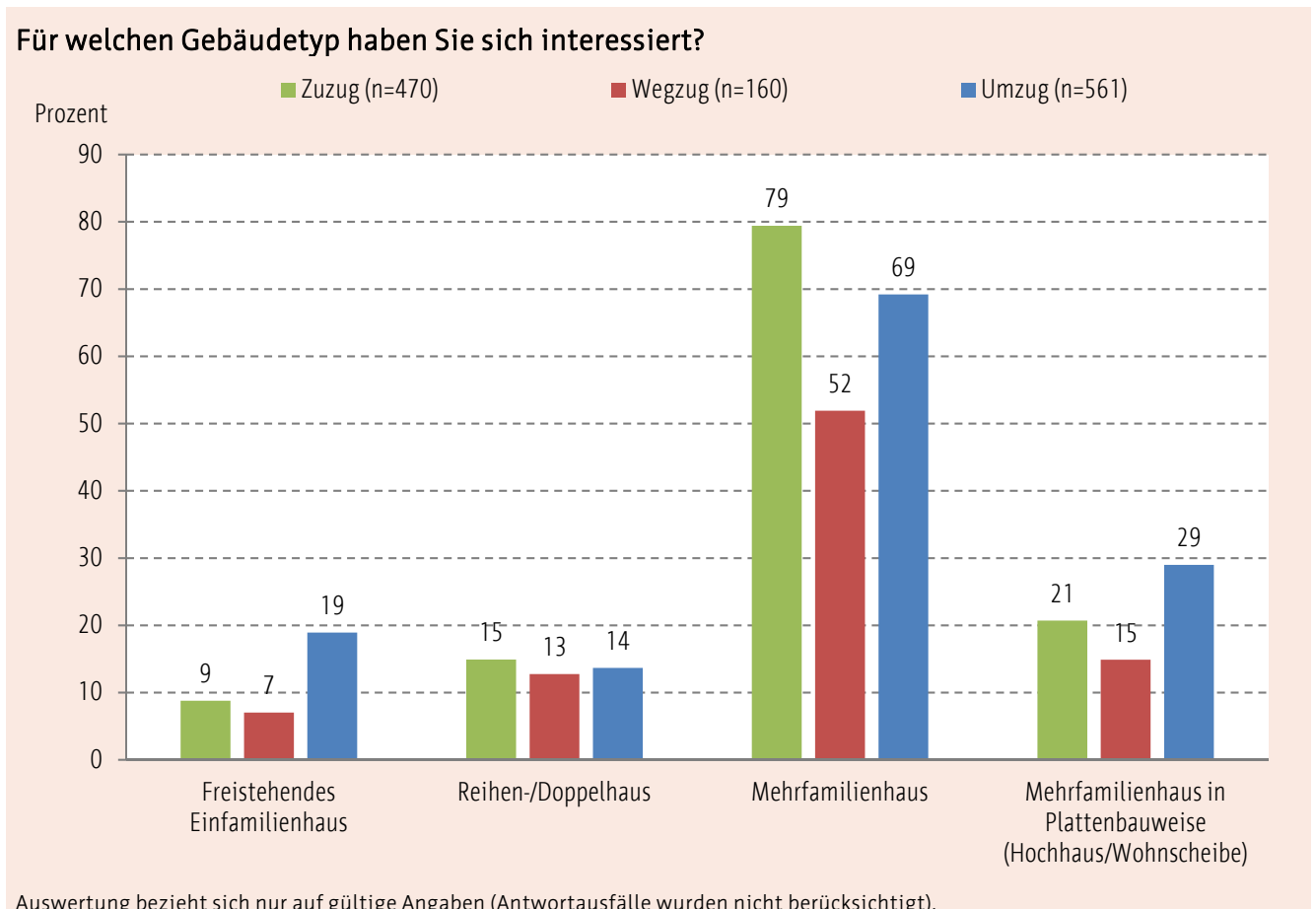

### 3.10 Anzahl der unternommenen Besichtigungen

Auch die Anzahl der erfolgten Besichtigungen in Erfurt sowie außerhalb Erfurts, die bis zum gewünschten Erfolg benötigt wurden, wurden im

Rahmen der nachfolgenden Fragestellung erörtert. Eine Abstufung war zwischen keiner und mehr als 20 Besichtigungen möglich.

Frage:

15. Wie viele Wohnungen/Häuser/Grundstücke haben Sie im Laufe Ihrer Suche besichtigt?					
(Bitte in jede Zeile ein Kreuz.)	bis 5	6 bis 10	11 bis 20	mehr als 20	Keine
Besichtigungen in Erfurt	<input type="radio"/>	<input type="radio"/>	<input type="radio"/>	<input type="radio"/>	<input type="radio"/>
Besichtigungen außerhalb Erfurts	<input type="radio"/>	<input type="radio"/>	<input type="radio"/>	<input type="radio"/>	<input type="radio"/>

Tendenziell nahmen die Teilnehmer aller drei Befragungen mehr Besichtigungen innerhalb Erfurts als außerhalb der Landeshauptstadt wahr. Bei jeweils dem Großteil führten unter zehn Besichtigungen zum gewünschten Erfolg.

dafür, dass ein erheblicher Teil aufgrund des Mangels an passenden Wohnraum aus Erfurt wegzog. Dennoch führten bei über der Hälfte der Befragten weniger als zehn Besichtigungen zum Erfolg.

**Zuzugsbefragung:** Bei 83 Prozent der Befragungsteilnehmer war es nötig, bis zu 10 Wohnungen respektive Häuser zu besichtigen, um eine Wohnstätte zu finden. Zwei Drittel besichtigten maximal fünf Wohnungen/Häuser/Grundstücke. Ein relativ hoher Anteil von 14 Prozent gab an, keinen Wohnraum besichtigt zu haben.

**Umzugsbefragung:** Da sich die Fragestellung an Teilnehmer richtete, welche innerhalb des Stadtgebietes umgezogen sind, fiel die Anzahl von Besichtigungen außerhalb Erfurts relativ gering aus. 81 Prozent gaben an, keinerlei Besichtigung außerhalb Erfurts wahrgenommen zu haben. Innerhalb der Landeshauptstadt führten in der Regel bis fünf Besichtigungen zum gewünschten Erfolg bei der Wohnraumsuche (62 Prozent). 16 Prozent besichtigten bis zu 10 Wohnungen/Häuser und fünf Prozent zwischen 11 und mehr als 20.

**Wegzugsbefragung:** Trotz des Wegzugs besichtigten die Befragungsteilnehmer tendenziell mehr Wohnungen in Erfurt (*keine* 18 Prozent) als außerhalb Erfurts (*keine* 41 Prozent). Dies spricht

Abbildung 22: Anzahl der unternommenen Besichtigungen inner- und außerhalb Erfurts

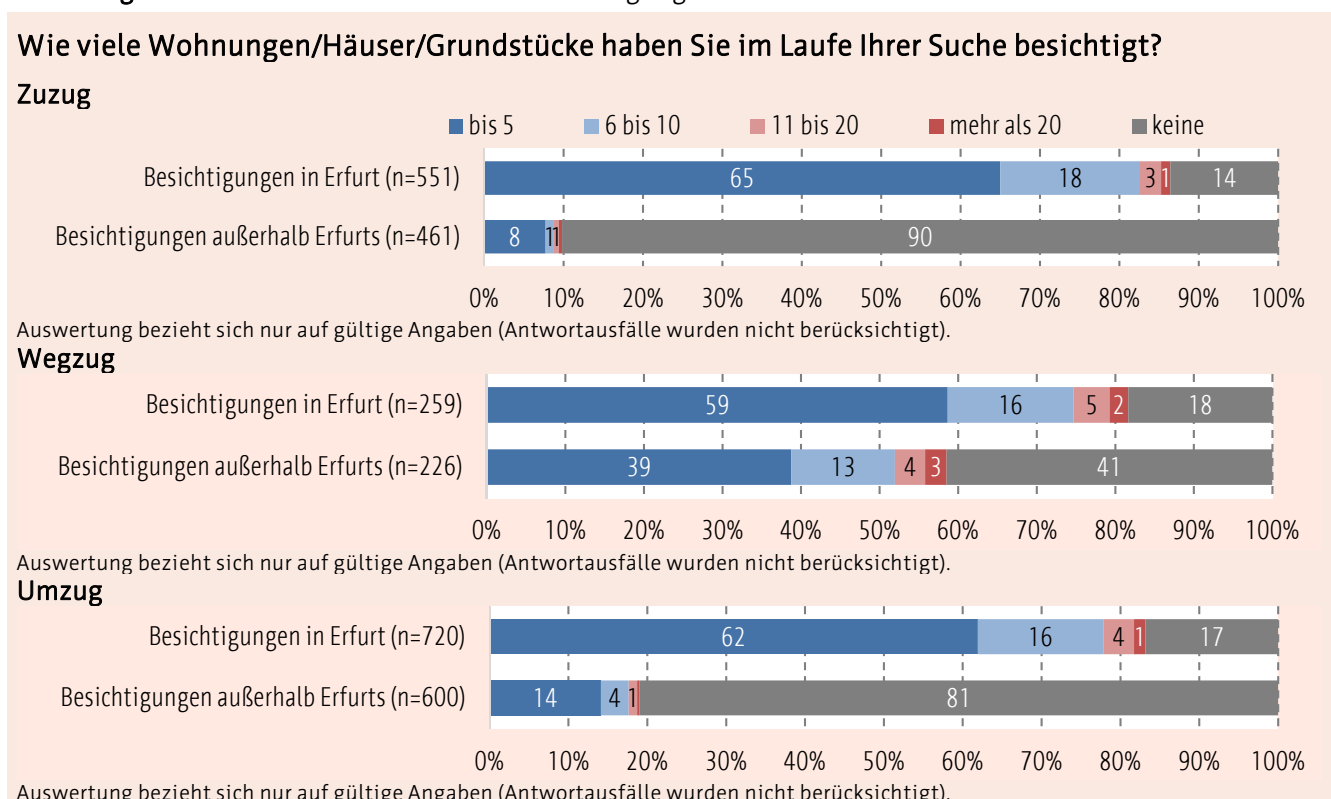

### 3.11 Dauer der Objektsuche

Auch die Dauer der Objektsuche wurde untersucht, d. h. wie lange die umzugswilligen Personen letztlich benötigten, um überhaupt eine geeignete

Wohnstätte zu finden. Hierbei standen fünf Antwortoptionen mit aufsteigendem Zeitumfang zur Auswahl.

Frage:

15. Wie lange haben Sie nach Ihrer/m neuen Wohnung/ Haus/ Grundstück in Erfurt gesucht?				
bis zu 3 Monate	4 bis 6 Monate	7 bis 12 Monate	13 bis 24 Monate	über 24 Monate
<input type="radio"/>	<input type="radio"/>	<input type="radio"/>	<input type="radio"/>	<input type="radio"/>

**Zuzugsbefragung:** Beim Zuzug wurde die Suchzeit von 78 Prozent mit bis zu drei Monaten angegeben, 18 Prozent suchten vier bis sechs Monate und fünf Prozent noch länger.

wollten also vermutlich hier bleiben, haben aber womöglich keinen geeigneten Wohnraum gefunden.

**Wegzugsbefragung:** Bei Wegzug sind 42 Prozent bis zu drei Monate mit einer Objektsuche beschäftigt, aber auch bei 20 Prozent dauerte die Suche vier bis sechs Monate an. 38 Prozent haben länger als 7 Monate gesucht, bevor sie Erfurt verlassen haben –

**Umzugsbefragung:** Knapp die Hälfte gab an, bis zu drei Monate gesucht zu haben, 21 Prozent bis zu 6 Monate. Die anderen Personen, die diese Frage beantwortet haben, gaben mit 28 Prozent an, über diese Zeit hinaus gesucht zu haben.

Abbildung 23: Objektsuchdauer nach Wanderungsart

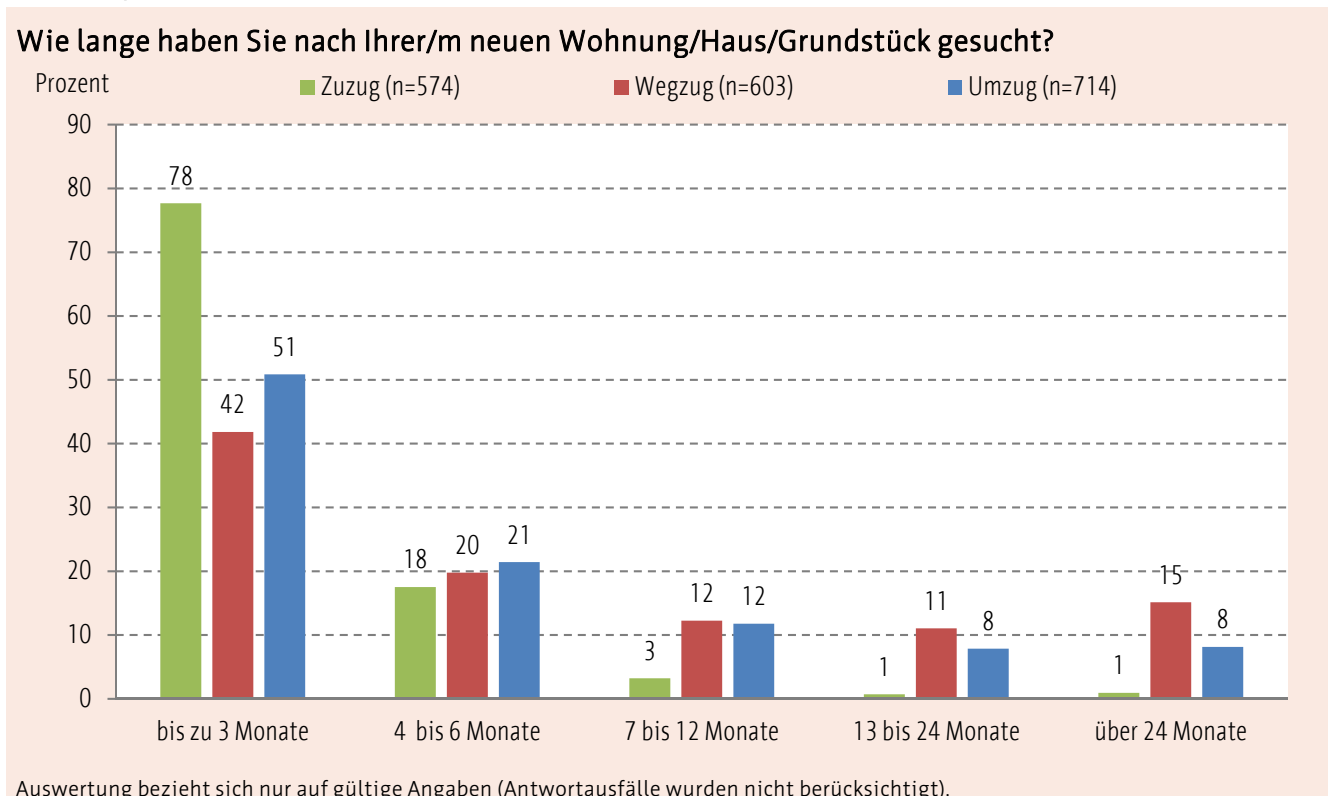

## Dauer der Objektsuche nach Wohnverhältnissen

Die Frage nach der Dauer der Objektsuche wurde schließlich mit den bevorzugten Wohnverhältnissen der Befragungsteilnehmer gekreuzt.

**Zuzugsbefragung:** Hier dauerte die Suche nach einer Mietwohnung bei 82 Prozent der Befragten bis zu drei Monate, während das bei der Suche nach Eigentum 48 Prozent waren. Ein Drittel suchte hierfür vier bis sechs Monate, um das gewünschte Wohnverhältnis zu finden.

**Wegzugsbefragung:** Beim Wegzug suchten fast drei Viertel weniger als drei Monate nach einer Mietwohnung oder -haus. Von den Personen, die sich für Eigentum interessierten, taten dies 72 Prozent über sieben Monate und weit darüber hinaus.

**Umzugsbefragung:** Die Abbildung für den Umzug zeigt für die Mietsuche ein ähnliches Bild wie für den Wegzug. Bei Eigentumswunsch suchten 46 Prozent bis zu sechs Monate, aber eben auch 53 Prozent von sieben bis über 24 Monate.

Abbildung 24: Objektsuchdauer nach bevorzugtem Wohnverhältnis und nach Wanderungsart

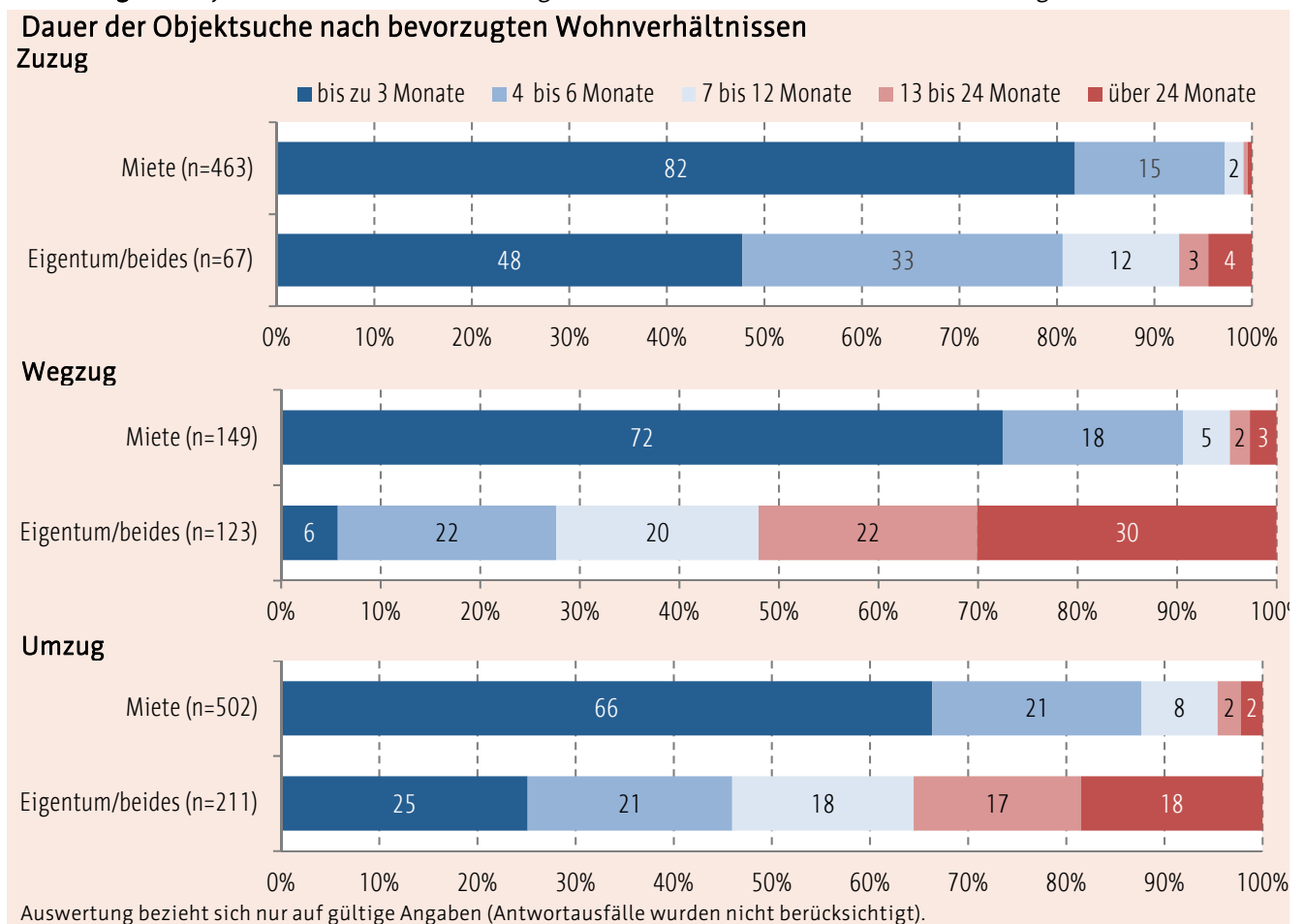

## 3.12 Schwierigkeiten bei der Wohnraumsuche

Basierend auf den Aspekten Auswahl und Angebot an Wohnraum, Preis-Leistungs-Verhältnis sowie Lagequalität sollten die Befragungsteilnehmer beurteilen, wie schwierig sich die Wohnungs-

/Haus- bzw. Grundstückssuche sich aus ihrer Sicht gestaltete. Hierzu wurde diesen eine vierstufige Bewertungsskala zur Verfügung gestellt.

Frage:

16. Hat sich die Suche aus Ihrer Sicht als schwierig erwiesen?				
(Bitte in jede Zeile ein Kreuz.)	sehr schwierig	eher schwierig	weniger schwierig	überhaupt nicht schwierig
Auswahl/Angebot	<input type="radio"/>	<input type="radio"/>	<input type="radio"/>	<input type="radio"/>
Preis-Leistungs-Verhältnis	<input type="radio"/>	<input type="radio"/>	<input type="radio"/>	<input type="radio"/>
Lagequalität	<input type="radio"/>	<input type="radio"/>	<input type="radio"/>	<input type="radio"/>

Insbesondere Befragungsteilnehmer der Weg- und Umzugsbefragung bewerteten die Wohnraumsuche in Erfurt, speziell hinsichtlich Preis-Leistungs-Verhältnis und Lagequalität, als *eher bis sehr schwierig*. Bei den Befragten der Zuzugsbefragung fielen die Ergebnisse leicht positiver aus und hielten sich bezüglich der Bewertung *schwierig/nicht schwierig* in etwa die Waage.

**Zuzugsbefragung:** Eine Aussage zur Schwierigkeit der Wohnraumsuche in Erfurt im Hinblick auf unterschiedliche Aspekte lässt sich aus den Daten nur schwer ableiten. Je Kriterium bewertete jeweils die Hälfte der Befragungsteilnehmer diese Thematik als *sehr* bzw. *eher schwierig* sowie als *weniger* bzw. *überhaupt nicht schwierig*.

**Wegzugsbefragung:** Schwierigkeiten bei der Wohnraumsuche in Erfurt ergaben sich insbesondere aus dem Preis-Leistungs-Verhältnis (46 Prozent *sehr schwierig*), aber auch die Auswahl

(36 Prozent *eher schwierig*) sowie die Lagequalität (43 Prozent *eher schwierig*) des Wohnraums gestaltete sich schwierig. Lediglich zehn respektive elf Prozent nahmen keine der drei Aspekte im Zusammenhang mit der Wohnraumsuche in Erfurt als problematisch wahr.

**Umzugsbefragung:** Für den Großteil der Befragungsteilnehmer gestaltete sich die Wohnraumsuche bezüglich Angebot/Auswahl (60 Prozent), Preis-Leistungs-Verhältnis (70 Prozent) und Lagequalität (63 Prozent) der Wohnstätte als *sehr schwierig bis eher schwierig*. Insbesondere das Preis-Leistungs-Verhältnis wird von den Befragten als unbefriedigend erlebt. Lediglich 29 Prozent empfanden dies als *weniger* oder *überhaupt nicht schwierig*. Am vergleichsweise unproblematischsten gestaltete sich das Angebot bzw. die Auswahl. Diese wurde von 41 Prozent als *weniger* bis *überhaupt nicht schwierig* wahrgenommen.

Abbildung 25: Schwierigkeiten bei der Wohnraumsuche

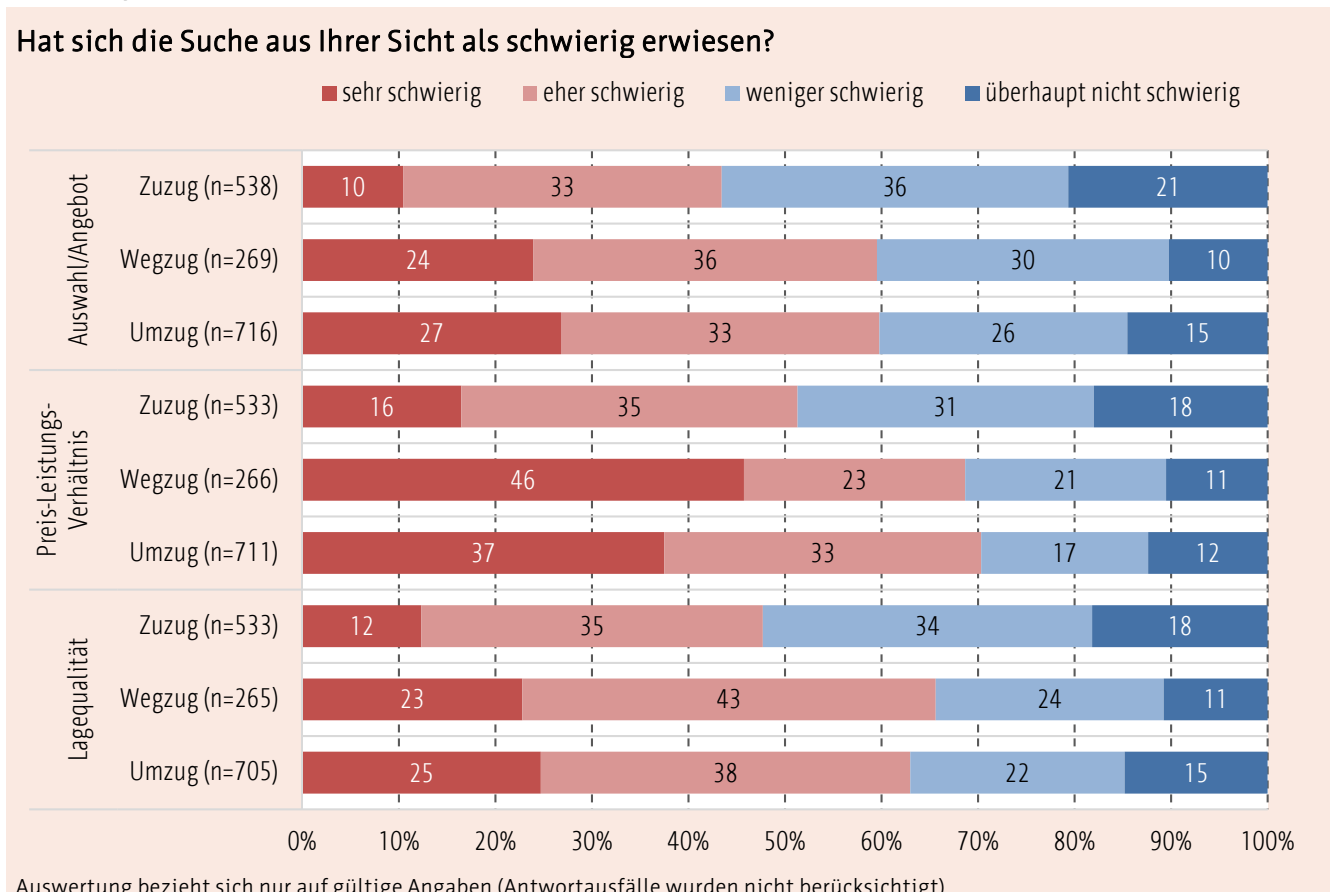



### 3.13 Wohnverhältnis vor und nach dem Wohnortwechsel

Die nächste Fragestellung erörterte das Wohnverhältnis sowie den Haustyp, welchen die Befragten sowohl vor als auch nach dem Umzug bewohnten. Hinsichtlich des Wohnverhältnisses

wurde hierbei zwischen Miete und Eigentum differenziert. Als Haustyp standen die Optionen Wohnung (mit bzw. ohne Service), Ein-, Zwei- und Mehrfamilienhaus zur Auswahl.

Frage:

18. Wie wohnen Sie aktuell und wie haben Sie vorher gewohnt? (Bitte jeweils nur ein Kreuz.)					
zur Miete (auch Untermiete), und zwar:		neuer Wohnort	in Erfurt	im Eigentum, und zwar:	
				neuer Wohnort	in Erfurt
in einer Mietwohnung (ohne Service)		<input type="radio"/>	<input type="radio"/>	in eigener Eigentumswohnung	<input type="radio"/>
in einer Mietwohnung mit Service (z. B. Concierge)		<input type="radio"/>	<input type="radio"/>	im eigenen Ein-/Zweifamilienhaus	<input type="radio"/>
in einem gemieteten Haus		<input type="radio"/>	<input type="radio"/>	im eigenen Mehrfamilienhaus	<input type="radio"/>

Ein Vergleich der Wohnsituation der Befragungsteilnehmer der drei Erhebungen vor und nach ihrem Umzug zeigt, dass sich die Ergebnisse der Weg- und Umzugsbefragung weitestgehend entsprechen. Sie deuten auf einen Eigenheimerwerb als Leitmotiv für den Wohnortwechsel hin. Die Auswertung der Zuzugsbefragung hingegen verweist eher auf einen gegenteiligen Effekt. Hier nimmt der Anteil der Befragten, welche zur Miete wohnen, mit dem Umzug in die Landeshauptstadt zu.

**Zuzugsbefragung:** Vor ihrem Zuzug in die Landeshauptstadt Erfurt wohnten mehr als die Hälfte der Befragten in einer Mietwohnung oder einem Miethaus und 41 Prozent im eigenen Ein-/Zwei- oder Mehrfamilienhaus. Nach dem Zuzug nach Erfurt wohnt der Großteil der Befragten (95 Prozent) in einer Wohnung oder einem Haus mit Miethintergrund.

**Wegzugsbefragung:** Unter den Teilnehmern der Wegzugsbefragung ist der Anteil, welche sowohl vor

als auch nach dem Umzug zur Miete wohnen, mit 87 bzw. 74 Prozent am größten. Betrachtet man im Gegensatz hierzu den Anteil der Personen, welche angaben, vor (13 Prozent) bzw. nach dem Wegzug (26 Prozent) im Eigenheim zu wohnen, wird deutlich, dass hier offensichtlich eine Verlagerung der Wohnsituation von einer Mietwohnung am alten Wohnort Erfurt hin zum Eigentum am neuen Wohnort stattfand.

**Umzugsbefragung:** 90 Prozent der Teilnehmer der Umzugsbefragung wohnten vor ihrem Wohnortwechsel zur Miete. Nach dem Umzug verringerte sich dieser Anteil auf 78 Prozent. Um diese 12 Prozentpunkte Differenz erhöhte sich hingegen der Anteil der Personen, welche im Eigentum leben, im Vergleich der Zeitpunkte vor und nach dem Umzug. Diese Ergebnisse zeigen somit ein ähnliches Bild wie jene der Wegzugsbefragung.

Abbildung 26: Wohnverhältnis vor und nach dem Wohnortwechsel

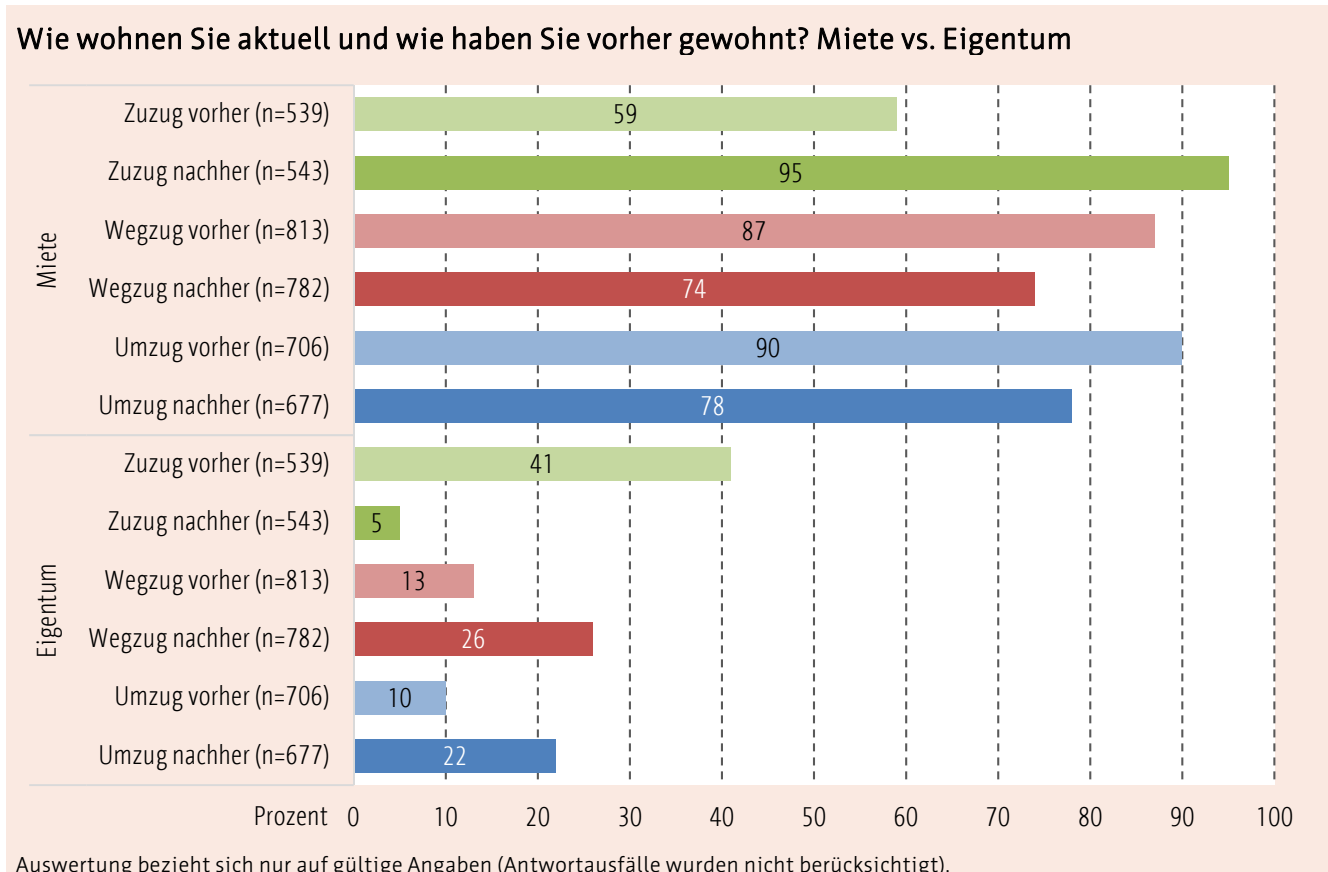

### 3.14 Vermieter der Wohnstätte vor und nach dem Umzug

Sowohl für den alten als auch für den neuen Wohnort war es interessant, zu wissen, durch wen die Vermietung des Wohnraumes der Befragten erfolgte. Zur Auswahl standen hier die Optionen

Wohnungsgenossenschaft, Privatvermieter sowie Bund/Land oder Firma. Die Fragestellung richtete sich hierbei ausschließlich an Personen, welche zur Miete wohnten bzw. wohnen.

Frage:

20. Wenn Sie zur Miete wohnen, wer ist Ihr Vermieter beziehungsweise wer war Ihr Vermieter?		
	vor dem Umzug	nach dem Umzug
Wohnungsgenossenschaft (z. B. KoWo)	<input type="radio"/>	<input type="radio"/>
Privatvermieter	<input type="radio"/>	<input type="radio"/>
Bund/Land oder Firma	<input type="radio"/>	<input type="radio"/>

Wesentliche Unterschiede im Verhältnis der Vermietergruppen kristallisierten sich zwischen den drei Erhebungen nicht heraus. Bei der Interpretation der Ergebnisse sind zudem die veränderten Fallzahlen zwischen dem Wohnort vor und nach dem Umzug zu beachten.

**Zuzugsbefragung:** Der Großteil der Befragungsteilnehmer besitzt bzw. besaß einen privaten Vermieter (59 Prozent *in Erfurt*, 64 Prozent *alter Wohnort*). Eine Wohnungsgenossenschaft als Vermieter hatte lediglich etwa ein Viertel der Befragungsteilnehmer am alten Wohnort (26 Prozent) und hat circa ein Drittel (30 Prozent) der

Befragten am neuen Wohnort (*Erfurt*). Das Verhältnis zwischen privater Person und Wohnungsgenossenschaft als Vermieter hat sich beim Vergleich vom bisherigen Wohnort mit der aktuellen Wohnstätte in *Erfurt* leicht zugunsten der Wohnungsgenossenschaften verschoben. Der Bund, das Land oder eine Firma besitzen jeweils nur einen geringen Teil an der Verteilung von elf (*in Erfurt*) respektive zehn (*alter Wohnort*) Prozent.

**Wegzugsbefragung:** Sowohl am neuen Wohnort als auch in Erfurt überwog mit etwa zwei Dritteln der Anteil an Befragungsteilnehmern, welcher bei einer Privatperson zur Miete wohnte. Darauf folgt mit etwa einem Viertel bis 29 Prozent die Wohnungsgenossenschaften und lediglich eine Minderheit von acht bzw. neun Prozent lebte in einer Mietwohnung respektive einem Miethaus, welches sich im Eigentum des Bundes, Landes oder einer Firma befand. Wesentliche Unterschiede zwischen dem alten (Erfurt) und dem neuen Wohnort kristallisierten sich nicht heraus.

**Umzugsbefragung:** Über die Hälfte der Befragte lebte sowohl vor als auch nach dem Umzug in einer Mietwohnung oder einem Miethaus, welche durch einen privaten Eigentümer vermietet wurde. Vor dem Umzug handelte es sich bei etwa einem Drittel der Befragungsteilnehmer um eine Wohnungsgenossenschaft als Vermieter. Nach dem Umzug steigt dieser Anteil auf 43 Prozent. Eine Minderheit wohnte (acht Prozent) bzw. wohnt (sechs Prozent) in einem durch Bund/Land oder eine Firma vermieteten Haus oder einer Wohnung.

Abbildung 27: Vermieter vor und nach dem Umzug

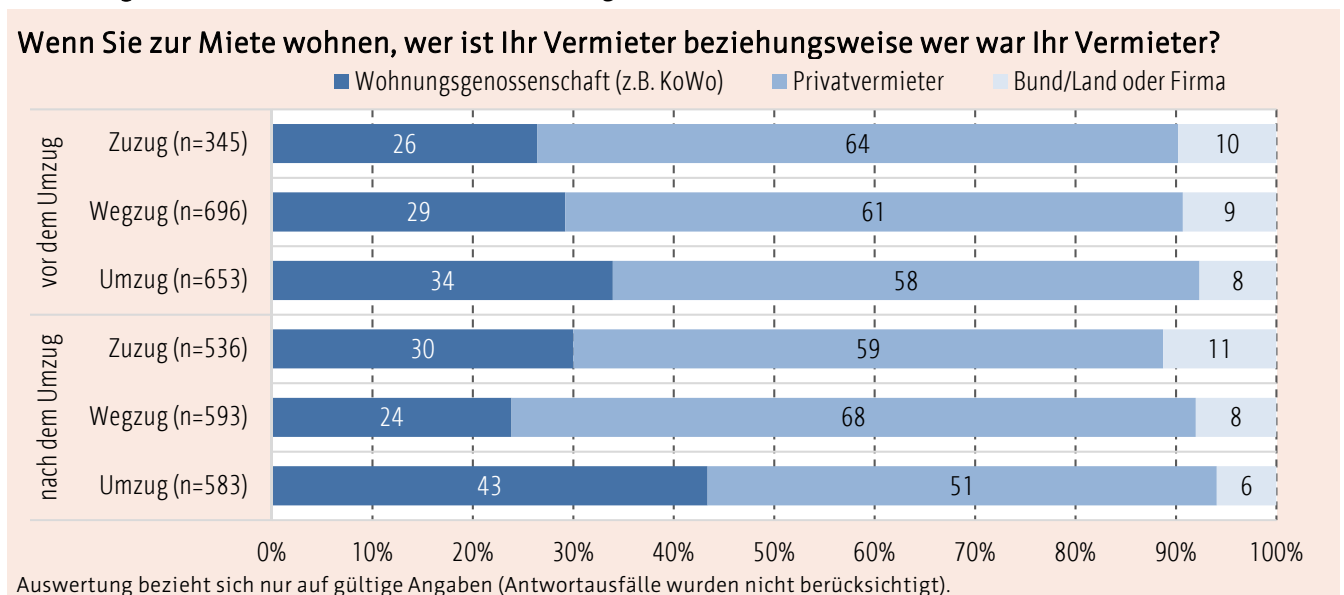

### 3.15 Baujahr der Wohnstätte vor und nach dem Umzug

Weiterhin sollte von den Befragten angegeben werden, in welchem Haustyp sie wohnhaft sind bzw. waren sowie den Zeitraum, zu welchem dieser erbaut wurde. Hinsichtlich des Haustyps wurde eine Differenzierung in Ein-, Zwei- oder

Mehrfamilienhaus vorgenommen, während sich die Zeitperioden der Erbauung in *vor 1945*, *zwischen 1945 und 1990* sowie *nach 1990* gliederten. Auch *weiß ich nicht* war eine mögliche Option.

Frage:

	in Erfurt		alter Wohnort		
	in Erfurt	alter Wohnort	in Erfurt	alter Wohnort	
Ein- oder Zweifamilienhaus gebaut vor 1945	<input type="radio"/>	<input type="radio"/>	Mehrfamilienhaus gebaut vor 1945	<input type="radio"/>	<input type="radio"/>
Ein- oder Zweifamilienhaus gebaut zwischen 1945 bis 1990	<input type="radio"/>	<input type="radio"/>	Mehrfamilienhaus gebaut zwischen 1945 bis 1990	<input type="radio"/>	<input type="radio"/>
Ein- oder Zweifamilienhaus gebaut nach 1990	<input type="radio"/>	<input type="radio"/>	Mehrfamilienhaus gebaut nach 1990	<input type="radio"/>	<input type="radio"/>
weiß ich nicht	<input type="radio"/>	<input type="radio"/>			

Die Ergebnisse zur Fragestellung nach Wohnhaustyp und Erbauungsjahr, in welchem die Befragungsteilnehmer an ihrem neuen sowie ihrem alten Wohnort lebten, entsprechen sich für die Weg- und Umzugsbefragung weitestgehend. Der Großteil der Befragten zog hierbei in ein Ein- oder Zweifamilienhaus. Befragte der Umzugsbefragung konzentrierten sich hierbei eher auf Objekte, deren Baujahr nach 1990 lag, während Teilnehmer der Wegzugsbefragung Gebäude bevorzugte, welche zwischen 1945 und 1990 erbaut wurden. Die Ergebnisse der Zuzugsbefragung zeigten ein gegensätzliches Bild. Deren Teilnehmer zog es eher in die Mehrfamilienhäuser, besonderen Zuwachs erhielten hier diejenigen Objekte, welche vor 1945 erbaut wurden. Der Anteil der Personen, welche nach dem Umzug in einem Ein- oder Zweifamilienhaus leben, sank deutlich im Vergleich zum Zeitpunkt vor dem Umzug.

**Zuzugsbefragung:** Die Ergebnisse der Zuzugsbefragung verdeutlichen, dass ein großer Teil der Befragten von einem Ein- oder Zweifamilienhaus in ein Mehrfamilienhaus in Erfurt gezogen ist. Dieser Effekt ist vermutlich dadurch bedingt, dass Befragungsteilnehmer, welche im Rahmen des Studienantritts nach Erfurt gezogen sind, nun ihre erste eigene Wohnung beziehen und zuvor im elterlichen Ein- oder Zweifamilienhaus lebten. Der größte Anteil sowohl am alten als auch am neuen Wohnort entfällt jeweils auf die Mehrfamilienhäuser, welche zwischen 1945 und 1990 erbaut wurden. Im Vergleich zwischen dem alten Wohnort und Erfurt als aktuellen Wohnort steigt zudem der Anteil der Personen, welche in einem Mehrfamilienhaus

wohnen, das vor 1945 erbaut wurde, um elf Prozentpunkte. Ebenso steigt der Anteil der *weiß ich nicht*-Angaben bei der Frage nach dem Wohnungstyp und Erbauungsjahr der Wohnstätte in Erfurt.

**Wegzugsbefragung:** Die Wegzugsbefragung zeigt ein gegensätzliches Bild. Hier steigt der Anteil der Personen, welche in einem Ein- oder Zweifamilienhaus wohnen, im Vergleich zwischen vor und nach dem Umzug auf etwa das Doppelte. Den größten Zuwachs erhielten hierbei Ein- oder Zweifamilienhäuser, welche zwischen 1945 und 1990 erbaut wurden. Hingegen verringern sich die Prozentwerte bezüglich dem Wohnen in einem Mehrfamilienhaus, deren Baujahr vor 1990 lag. Im Gegensatz zur Zuzugsbefragung sinkt der Anteil der *weiß ich nicht*-Angaben um vier Prozentpunkte im Vergleich der Zeitpunkte vor und nach dem Umzug.

**Umzugsbefragung:** Die Ergebnisse der Umzugsbefragung ähneln denen der Wegzugsbefragung. Allerdings konzentriert sich hier der Zuwachs in der Kategorie Ein- und Zweifamilienhäuser auf die Baujahre nach 1990. Dies spricht dafür, dass die Befragungsteilnehmer vermutlich eher selbst gebaut haben, anstatt ein bestehendes Ein- oder Zweifamilienhaus zu mieten oder zu kaufen. In der Kategorie *Mehrfamilienhaus* sank der prozentuale Anteil für die Erbauungsjahre vor 1990 im Vergleich der Zeitpunkte vor und nach dem Umzug, während er für die Jahre nach 1990 leicht anstieg. Der Anteil der *weiß ich nicht*-Angaben blieb relativ stabil.

Abbildung 28: Baujahr und Gebäudetyp der Wohnstätte vor und nach dem Zuzug

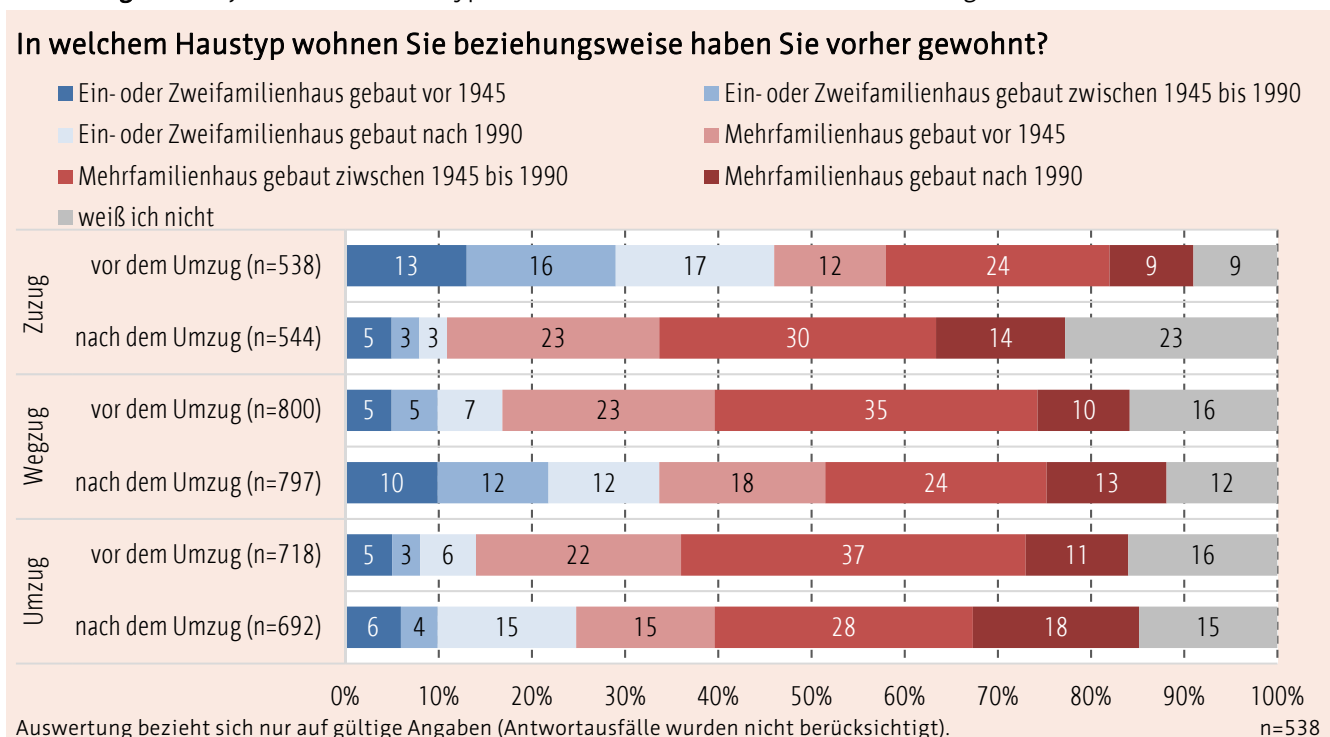

## 3.16 Zufriedenheit mit dem Wohnort und dem Wohnraum vor und nach dem Umzug

### 3.16.1 Zufriedenheit allgemein

Die nächste Fragestellung zielte auf einen Vergleich des neuen Wohnortes bzw. -gebiets (Umzug) mit dem alten hinsichtlich der Zufriedenheit der Befragungsteilnehmer ab. Hierbei interessierte nicht nur der Wohnort im Allgemeinen, sondern auch die jeweilige

Wohnstätte der Befragten. Die zur Bewertung bereitgestellte Skala besaß fünf Stufen mit den Polen *sehr zufrieden* und *sehr unzufrieden*. Im Rahmen der Umzugsbefragung bezog sich diese Frage auf das Wohngebiet bzw. den Stadt- oder Ortsteil.

Frage:

4. Wie zufrieden <u>waren</u> Sie im Allgemeinen mit Ihrem bisherigen Wohngebiet vor dem Umzug und wie zufrieden sind Sie mit Ihrem aktuellen Wohngebiet?					
(Bitte in jede Zeile <b>ein</b> Kreuz.)	sehr zufrieden	zufrieden	teils/teils	unzufrieden	sehr unzufrieden
mit Ihrem bisherigen Wohngebiet	<input type="radio"/>	<input type="radio"/>	<input type="radio"/>	<input type="radio"/>	<input type="radio"/>
mit Ihrer bisherigen Wohnung/Ihrem bisherigem Haus	<input type="radio"/>	<input type="radio"/>	<input type="radio"/>	<input type="radio"/>	<input type="radio"/>
mit Ihrem aktuellen Wohngebiet	<input type="radio"/>	<input type="radio"/>	<input type="radio"/>	<input type="radio"/>	<input type="radio"/>
mit Ihrer aktuellen Wohnung/Ihrem aktuellem Haus	<input type="radio"/>	<input type="radio"/>	<input type="radio"/>	<input type="radio"/>	<input type="radio"/>

Die allgemeinen Zufriedenheitswerte der Befragungsteilnehmer der drei Erhebungen unterscheiden sich kaum im Hinblick auf den bisherigen und aktuellen Wohnraum sowie Wohnort. Alle Befragten sind am neuen Wohnort sowie mit dem neuen Wohnraum zufriedener als mit der bisherigen Wohnsituation. Die Unzufriedenheitswerte sind über alle Erhebungen und Kategorien in einem sehr niedrigen Bereich.

**Zuzugsbefragung:** Die neu zugezogenen Erfurter Bürgerinnen und Bürger sind tendenziell mit ihrem derzeitigen Wohnort zufriedener als mit ihrem bisherigen. Dies gilt allerdings nicht im gleichen Maß für den Wohnraum. Diesbezüglich gaben 38 Prozent an, mit ihrer früheren Wohnstätte sehr zufrieden zu sein, wohingegen es in Bezug auf den derzeitigen Wohnraum lediglich 32 Prozent sind. Sehr unzufrieden bzw. unzufrieden sind mit dem neuen Wohnort lediglich ein Prozent und mit dem neuen Wohnraum drei Prozent. Gegenüber dem vorherigen Wohnort empfanden dies zehn Prozent und gegenüber dem bisherigen Wohnraum neun Prozent dementsprechend.

**Wegzugsbefragung:** Teilnehmer der Wegzugsbefragung bewerten ihren neuen Wohnort gemessen an den *sehr zufrieden* und *zufrieden*-Angaben tendenziell besser als ihren alten Wohnort Erfurt. Am vergleichsweise unzufriedensten waren die Befragten hierbei mit dem Wohnraum in der Landeshauptstadt (21 Prozent *teils/teils*, sechs Prozent *unzufrieden*, zwei Prozent *sehr unzufrieden*).

**Umzugsbefragung:** Die Auswertung der folgenden Fragestellung zeigt, dass die Befragungsteilnehmer deutlich zufriedener mit ihrem aktuellen Wohngebiet (*sehr zufrieden* und *zufrieden* 86 Prozent) im Vergleich zu ihrem alten Stadt-/Ortsteil sind (*sehr zufrieden* und *zufrieden* 69 Prozent). Dies gilt in gleichem Maße für die Zufriedenheit mit der neuen Wohnung bzw. dem neuen Haus (*sehr zufrieden* und *zufrieden* 60 Prozent vs. 89 Prozent). Der Anteil der *teils/teils*- sowie *unzufrieden*- und *sehr unzufrieden*-Angaben sank im Vergleich des bisherigen Wohnverhältnis mit dem aktuellen.

Abbildung 29: Zufriedenheit mit dem alten und dem neuen Wohnort und Wohnraum

Wie zufrieden sind Sie im Allgemeinen mit Ihrem neuen Wohnort und wie zufrieden waren Sie mit Ihrem alten Wohnort?

Zuzug

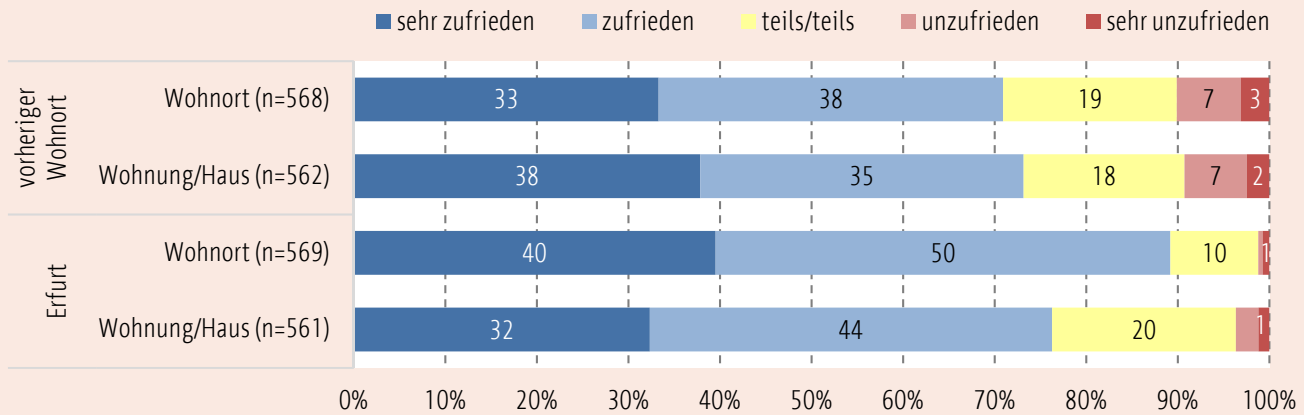

Wegzug

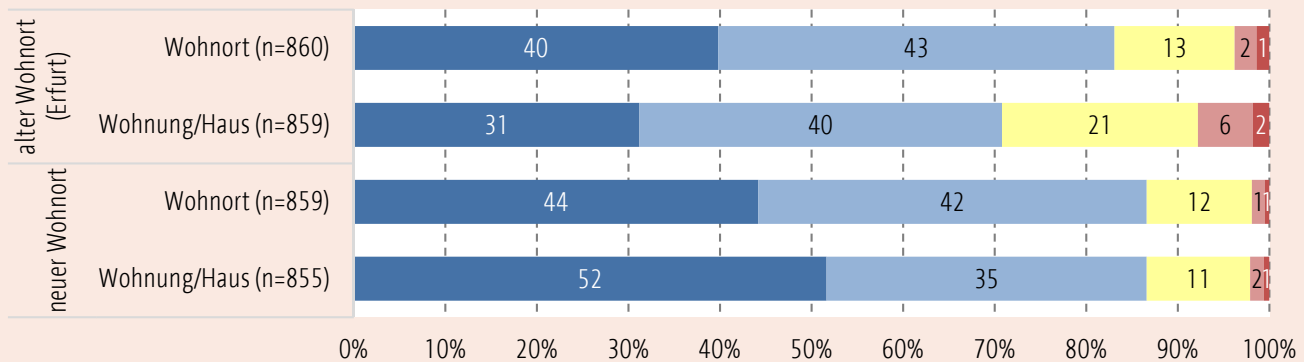

Umzug

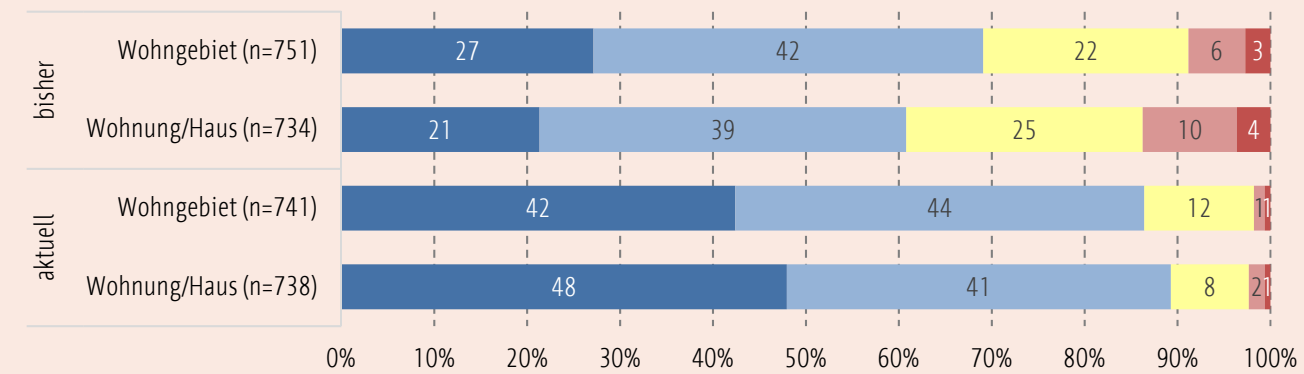

Auswertung bezieht sich nur auf gültige Angaben (Antwortausfälle wurden nicht berücksichtigt).

### 3.16.2 Zufriedenheit hinsichtlich ausgewählter Aspekte

Anschließend sollte das allgemeine Zufriedenheitsurteil hinsichtlich einzelner städtischer Aspekte ausgebaut werden. Unter anderem war in diesem Zusammenhang das Angebot an Grün- und Erholungsflächen, an

Einkaufs-, Freizeit-, Kultur- sowie Arbeits- und Verdienstmöglichkeiten interessant. Aufgrund spezieller Items, welche nur Teilgruppen der Befragten betreffen, wurde zudem die Option *betrifft mich nicht* eingebaut.

Frage:

7. Bitte vergleichen Sie das alte Wohngebiet mit dem neuen Wohngebiet: Was gefiel Ihnen im Wohngebiet vor dem Umzug besser, was gefällt Ihnen im Wohngebiet nach dem Umzug besser?				
(Bitte in jede Zeile <b>ein</b> Kreuz.)	vor dem Umzug besser	nach dem Umzug besser	kein Unterschied	betrifft mich nicht
Qualität der Ausstattung des Hauses/der Wohnung	<input type="radio"/>	<input type="radio"/>	<input type="radio"/>	<input type="radio"/>
Freizeitmöglichkeiten	<input type="radio"/>	<input type="radio"/>	<input type="radio"/>	<input type="radio"/>
Nähe von Grün-/ Erholungsflächen	<input type="radio"/>	<input type="radio"/>	<input type="radio"/>	<input type="radio"/>
Auswahl an kulturellen Angeboten	<input type="radio"/>	<input type="radio"/>	<input type="radio"/>	<input type="radio"/>
Angebot an Kindertagesstätten	<input type="radio"/>	<input type="radio"/>	<input type="radio"/>	<input type="radio"/>
Angebot an Schulen	<input type="radio"/>	<input type="radio"/>	<input type="radio"/>	<input type="radio"/>
Angebot an Ganztagesbetreuung für (Schul-)Kinder	<input type="radio"/>	<input type="radio"/>	<input type="radio"/>	<input type="radio"/>
Wohnangebote für ältere Menschen	<input type="radio"/>	<input type="radio"/>	<input type="radio"/>	<input type="radio"/>
Betreuungsangebote für ältere Menschen	<input type="radio"/>	<input type="radio"/>	<input type="radio"/>	<input type="radio"/>
Nähe zu Einkaufsmöglichkeiten	<input type="radio"/>	<input type="radio"/>	<input type="radio"/>	<input type="radio"/>
medizinische Versorgung (z. B. Arzt und Apotheke in der Nähe)	<input type="radio"/>	<input type="radio"/>	<input type="radio"/>	<input type="radio"/>
Angebot des öffentlichen Personennahverkehrs	<input type="radio"/>	<input type="radio"/>	<input type="radio"/>	<input type="radio"/>
Nachbarschaftskontakte	<input type="radio"/>	<input type="radio"/>	<input type="radio"/>	<input type="radio"/>
Kontakt zu Freunden	<input type="radio"/>	<input type="radio"/>	<input type="radio"/>	<input type="radio"/>
Kontakt zu Verwandten	<input type="radio"/>	<input type="radio"/>	<input type="radio"/>	<input type="radio"/>
Preis-Leistungs-Verhältnis für Wohnung/Haus/Grundstück	<input type="radio"/>	<input type="radio"/>	<input type="radio"/>	<input type="radio"/>
Arbeits- und Verdienstmöglichkeiten	<input type="radio"/>	<input type="radio"/>	<input type="radio"/>	<input type="radio"/>

Im Rahmen dieser Fragestellung wurden die einzelnen Items mit dem Zweck einer besseren Darstellung und Übersichtlichkeit zu inhaltlich ähnlichen Kategorien zusammengefasst, wobei sich die textliche Auswertung weiterhin auch auf die einzelnen Items bezieht.

Der Vergleich der Zufriedenheitsbewertungen der Befragungsteilnehmer hinsichtlich verschiedener städtischer Aspekte zeigt in der Landeshauptstadt Handlungsbedarf bezüglich des Preis-Leistungs-Verhältnis für Wohnungen, Häuser und Grundstücke sowie deren Ausstattung. Ebenso sollte das Angebot an Grün- und Erholungsflächen ausgebaut und Nachbarschaftskontakte durch die Stadt Erfurt gefördert werden. Im Rahmen der Umzugsbefragung gaben mehr Teilnehmer an, keinen Unterschied zwischen dem alten und dem neuen Wohngebiet in Bezug auf ausgewählte Aspekte wahrzunehmen. Allerdings zeigten sich auch hier deutliche Unterschiede in den Zufriedenheitsurteilen der oben genannten Kategorien, sodass man darauf schließen kann, dass diese Problematik in bestimmten Wohngebieten stärker existiert als in anderen.

**Zuzugsbefragung:** Insgesamt finden die Befragungsteilnehmer mehr Gefallen an ihrem neuen Wohnort Erfurt als an ihrem bisherigen. Dies gilt allerdings nicht für den Kontakt zu Freunden, Nachbarn und Verwandten sowie die Nähe zu Grün- und Erholungsflächen. Zudem bewerteten die Befragten auch das Preis-Leistungsverhältnis für die Wohnung, das Haus oder das Grundstück sowie

deren Ausstattung besser am alten Wohnort. Die Landeshauptstadt schneidet insbesondere in den Kategorien Angebot des öffentlichen Personennahverkehrs (70 Prozent *nach dem Umzug besser*), Auswahl an kulturellen und Freizeitangeboten (62 Prozent *nach dem Umzug besser*) sowie Arbeits- und Verdienstmöglichkeiten (41 Prozent *nach dem Umzug besser*) deutlich besser als der alte Wohnort ab. Das Angebot an Schulen, Kindergärten oder spezielle Wohn- und Betreuungsangebote für Senioren am Wohnstandort ist für die Befragten von nachrangiger Bedeutung.

**Wegzugsbefragung:** Ebenso wie die Befragten der Zuzugsbefragung, gaben die nun beteiligten Bürgerinnen und Bürger an, dass ihnen insbesondere das Angebot des öffentlichen Personennahverkehrs in Erfurt besser gefällt (47 Prozent *vor dem Umzug besser*) als am neuen Wohnort. Ähnlich verhält es sich mit dem Angebot an Kultur und Freizeitmöglichkeiten (38 Prozent *vor dem Umzug besser*). Mit deutlichem Abstand bevorzugen die Befragungsteilnehmer den neuen Wohnort hinsichtlich der Nähe zu Grün- und Erholungsflächen (61 Prozent *nach dem Umzug besser*) und der Qualität der Ausstattung der Wohnstätte (52 Prozent *nach dem Umzug*). Der Vorsprung in den Kategorien Kontakt zu Freunden, Verwandten, Nachbarn sowie Arbeits- und Verdienstmöglichkeiten resultiert vermutlich direkt aus den Motiven für den Wohnortwechsel. Unverändert ist vor allem die Nähe zu

Einkaufsmöglichkeiten und Einrichtungen der medizinischen Versorgung (*Nähe zu Versorgungsmöglichkeiten*).

**Umzugsbefragung:** Die Befragungsteilnehmer sind am neuen Wohnort deutlich zufriedener mit der Qualität der Ausstattung des Hauses bzw. der Wohnung (55 Prozent *nach dem Umzug besser*) sowie der Nähe zu Grün- und Erholungsflächen (50 Prozent *nach dem Umzug besser*). Ebenso gaben die Befragten an, ein besseres Preis-Leistungs-

Verhältnis der neuen Wohnstätte wahrzunehmen und tendenziell bessere Nachbarschaftskontakte zu pflegen (39 Prozent *nach dem Umzug besser*). In den übrigen Kategorien ergaben sich keine signifikanten Unterschiede zwischen der alten und der neuen Wohnstätte. Die Kategorien Betreuungs- und Wohnangebote für ältere Menschen sowie Angebot an Schulen, Kindertagesstätten und Ganztagesbetreuung für Kinder sind für einen Großteil der Befragungsteilnehmer eher irrelevant.

Abbildung 30: Vergleich ausgewählter Aspekte zwischen dem alten und dem neuen Wohnort

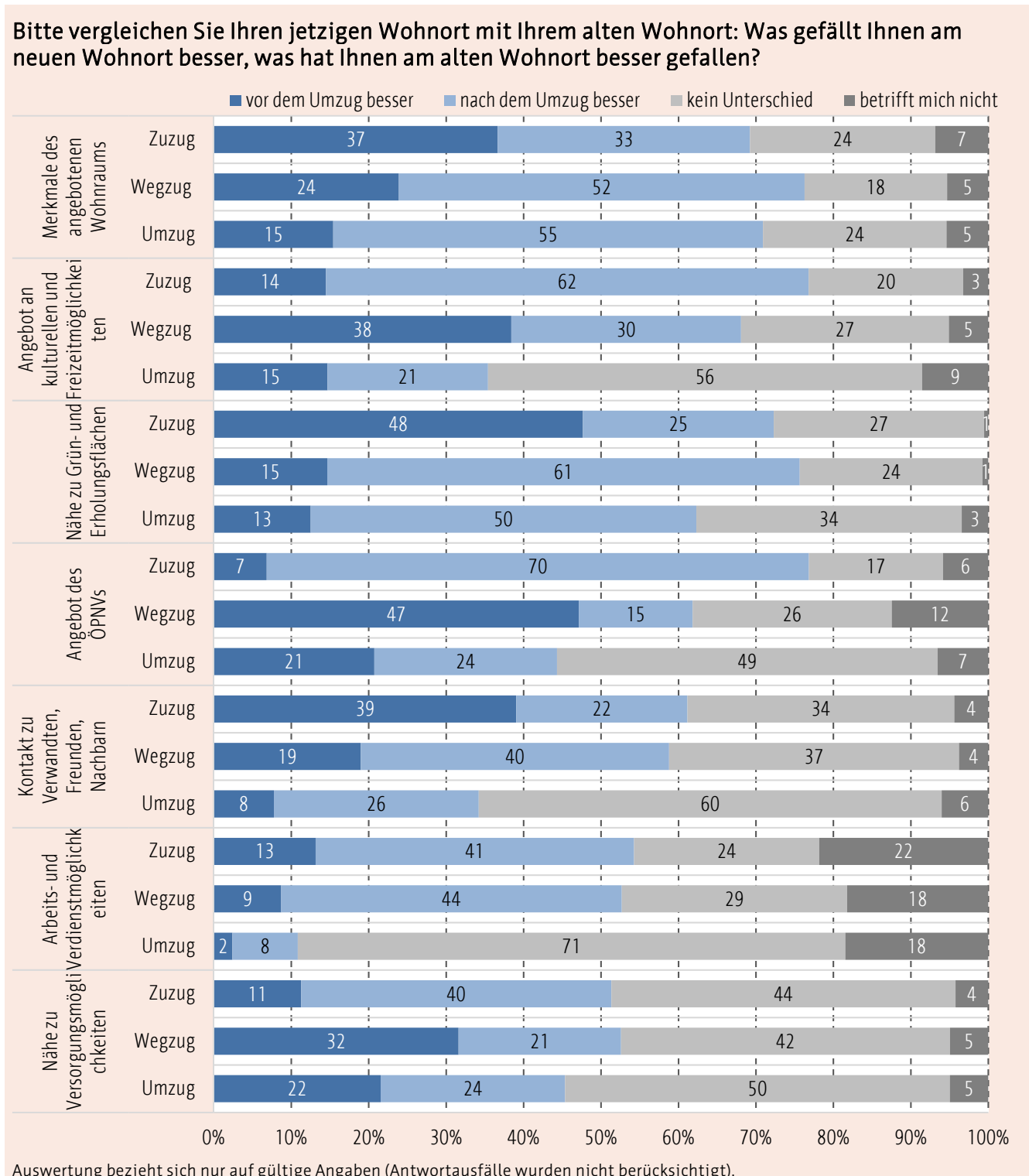



### 3.17 Änderung von Verhaltensweisen mit dem Wohnortwechsel

Auch die Änderung von Verhaltensweisen im Zusammenhang mit dem Wohnortwechsel war von Bedeutung. Die dreistufige Skala umfasste hierbei die Optionen jetzt häufiger, unverändert und jetzt seltener. Zu bewertende Verhaltensweisen

betrafen beispielsweise die Nutzung öffentlicher Verkehrsmittel, das Ausmaß an verschiedenen Freizeitaktivitäten oder den Kontakt zur Freunden und Familie.

Frage:

<b>8. Haben sich mit dem Wechsel des Wohnortes Ihre Verhaltensweisen geändert?</b> (Bitte kreuzen Sie an, wie häufig folgende Situationen und Tätigkeiten im Vergleich vorher/nachher vorkommen.)				
(Bitte in jede Zeile ein Kreuz.)	jetzt häufiger	unverändert	jetzt seltener	betrifft mich nicht
Unternehmungen mit Familie oder Freunden	<input type="radio"/>	<input type="radio"/>	<input type="radio"/>	<input type="radio"/>
Besuch von Kino, Theater, Museum etc.	<input type="radio"/>	<input type="radio"/>	<input type="radio"/>	<input type="radio"/>
Aktivitäten in Vereinen/Gruppen/Organisationen	<input type="radio"/>	<input type="radio"/>	<input type="radio"/>	<input type="radio"/>
Aktivitäten im Freien	<input type="radio"/>	<input type="radio"/>	<input type="radio"/>	<input type="radio"/>
Nutzung von Teilzeitarbeit/ Telearbeit	<input type="radio"/>	<input type="radio"/>	<input type="radio"/>	<input type="radio"/>
Im Stau stehen	<input type="radio"/>	<input type="radio"/>	<input type="radio"/>	<input type="radio"/>
Benutzung des PKWs	<input type="radio"/>	<input type="radio"/>	<input type="radio"/>	<input type="radio"/>
Benutzung öffentlicher Verkehrsmittel	<input type="radio"/>	<input type="radio"/>	<input type="radio"/>	<input type="radio"/>
Benutzung des Fahrrads	<input type="radio"/>	<input type="radio"/>	<input type="radio"/>	<input type="radio"/>

Die Auswertung der Veränderung von Verhaltensweisen zeigt, dass die Befragungsteilnehmer während ihrer Zeit in der Landeshauptstadt häufiger öffentliche Verkehrsmittel nutzten als an anderen Orten. Der Umzug änderte bei Teilnehmern der Umzugsbefragung eher wenig an ihren Verhaltensweisen.

**Zuzugsbefragung:** Hinsichtlich der Veränderung bestimmter Gewohnheiten im Zusammenhang mit dem Wohnortwechsel zeigt sich, dass die Befragungsteilnehmer mit dem Umzug in die Landeshauptstadt nun häufiger öffentliche Verkehrsmittel nutzen und seltener auf die Benutzung des PKWs zurückgreifen. Zudem findet sich ein hoher Anteil der *betrifft mich nicht*-Angaben in den Kategorien *im Stau stehen* und *Benutzung des PKWs*. Unverändert bleibt die Häufigkeit der Nutzung des Fahrrads sowie von Unternehmungen mit Freunden oder der Familie. Die Häufigkeit von Freizeit- und kulturellen Aktivitäten haben sich ebenso unwesentlich mit dem Umzug verändert. Aktivitäten in Vereinen/Gruppen/Organisationen werden tendenziell seltener nach dem Wohnortwechsel ausgeübt.

**Wegzugsbefragung:** Die Ergebnisse zur Veränderung von Verhaltensweisen im Zusammenhang mit dem Wohnortwechsel verdeutlicht, dass insbesondere Aktivitäten im Freien sowie Unternehmungen mit Familienangehörigen oder Freunden nun häufiger stattfanden. Dies unterstreicht nochmals das Motiv, mit dem Wohnortwechsel die Distanz zu Freunden oder der eigenen Familie zu reduzieren. Öffentliche Verkehrsmittel werden am neuen Wohnort seltener genutzt als in der Landeshauptstadt. Grund hierfür könnte in einem mangelhaft ausgebauten öffentlichen Verkehrsnetz am neuen Wohnort bestehen. Damit einher geht die nun häufigere Nutzung des PKWs am neuen Wohnort.

**Umzugsbefragung:** Tendenzuell unternahmen die Befragungsteilnehmer mit dem Wechsel des Wohngebiets nun häufiger Aktivitäten im Freien (49 Prozent *jetzt häufiger*). Der Großteil ihrer bisherigen Verhaltensweisen bzw. Gewohnheiten blieb weitestgehend unverändert. Den größten Anteil mit 18 Prozent in der Kategorie *jetzt seltener* wies die Antwortmöglichkeit *Benutzung öffentlicher Verkehrsmittel* auf.

Abbildung 31: Veränderungen von Verhaltensweisen im Zusammenhang mit dem Wohnortwechsel

Haben sich mit dem Wechsel des Wohnortes Ihre Verhaltensweisen geändert?

Zuzug

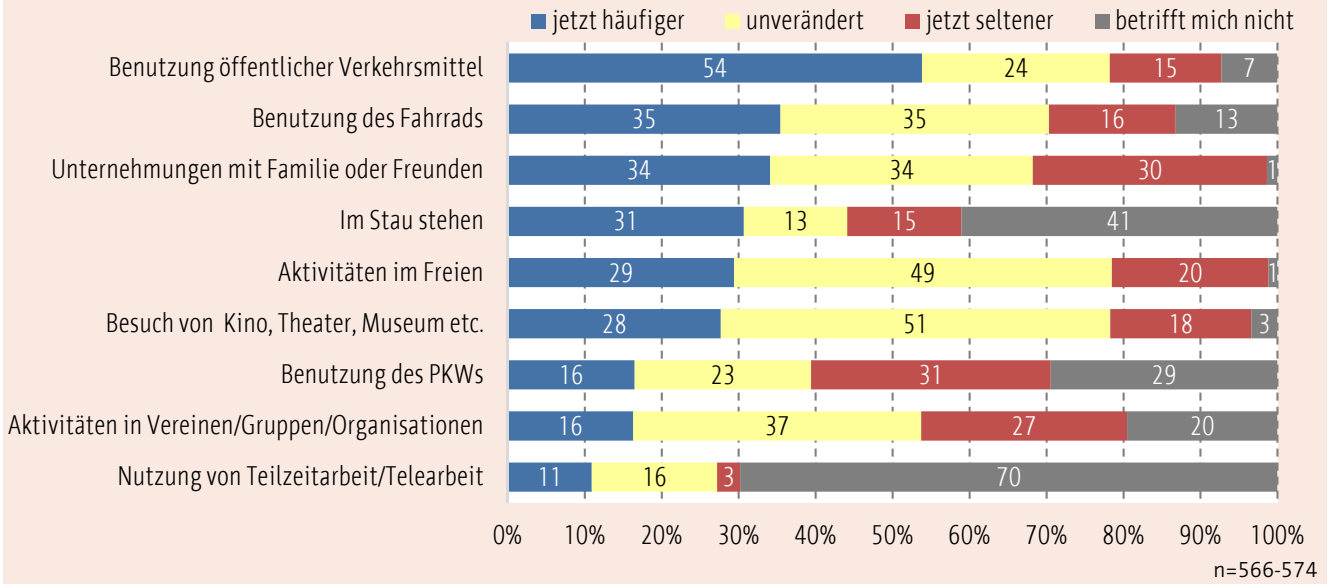

Wegzug

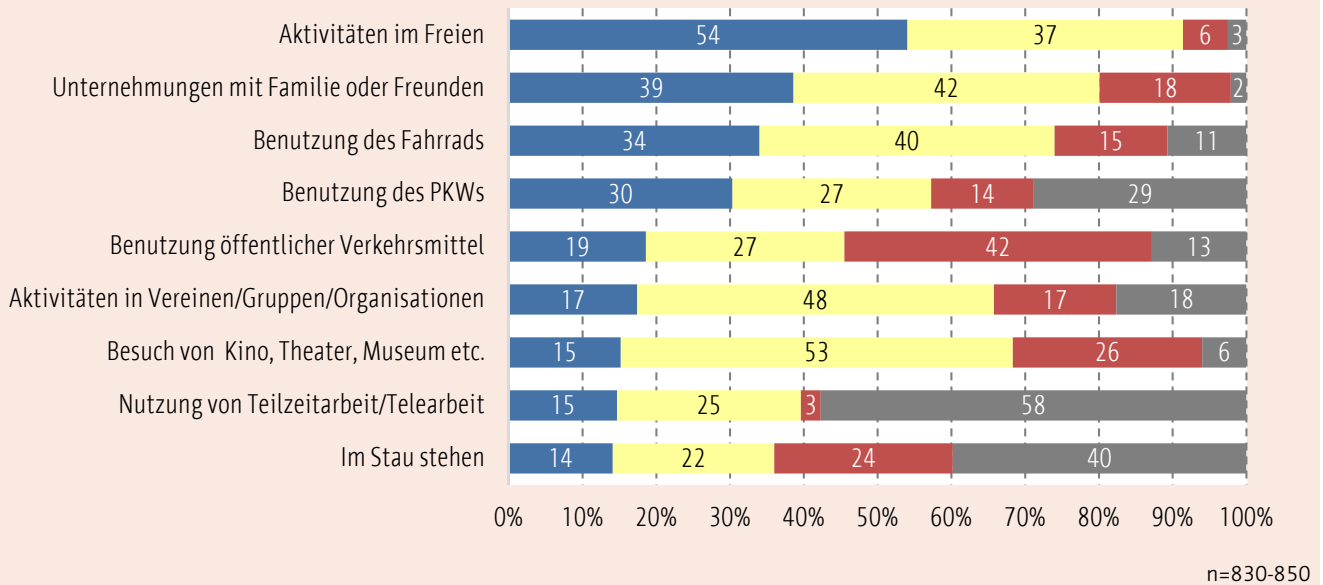

Umzug

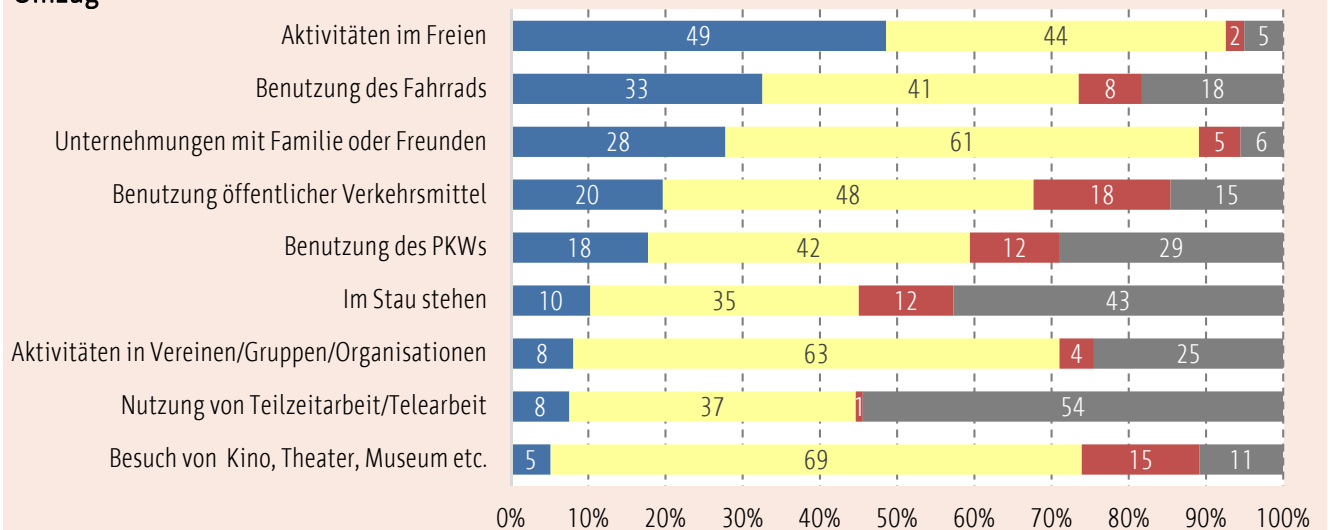

Auswertung bezieht sich nur auf gültige Angaben (Antwortausfälle wurden nicht berücksichtigt).

n=722-741

## 4 Zuzugsbefragung

In diesem Kapitel werden verschiedene Aspekte rund um das Thema eines Umzugs nach Erfurt behandelt. Dazu zählen beispielsweise, ob die Befragten früher schon einmal in Erfurt gewohnt

haben, ob es Vorbehalte gegenüber einem Umzug nach Erfurt gab, die voraussichtliche Wohndauer in Erfurt sowie in der aktuellen Wohnstätte oder auch die Postleitzahl ihres alten Wohnortes.

Frage

**1. Geben Sie bitte die Postleitzahl Ihres alten Wohnortes an.** (Wo Sie gewohnt haben, bevor Sie nach Erfurt gezogen sind.) Postleitzahl:

Knapp die Hälfte der frisch in die Landeshauptstadt gezogenen Bürgerinnen und Bürger stammt aus Thüringen. Der Großteil hiervon aus Mittelthüringen (43 Prozent). Weitere 23 Prozent kommen aus Ostdeutschland sowie insgesamt

knapp ein Drittel (30 Prozent) aus West- und Süddeutschland. Die wenigsten Befragungsteilnehmer haben zuvor im Ausland oder in Norddeutschland gelebt.

Abbildung 32: Postleitzahl des alten Wohnortes

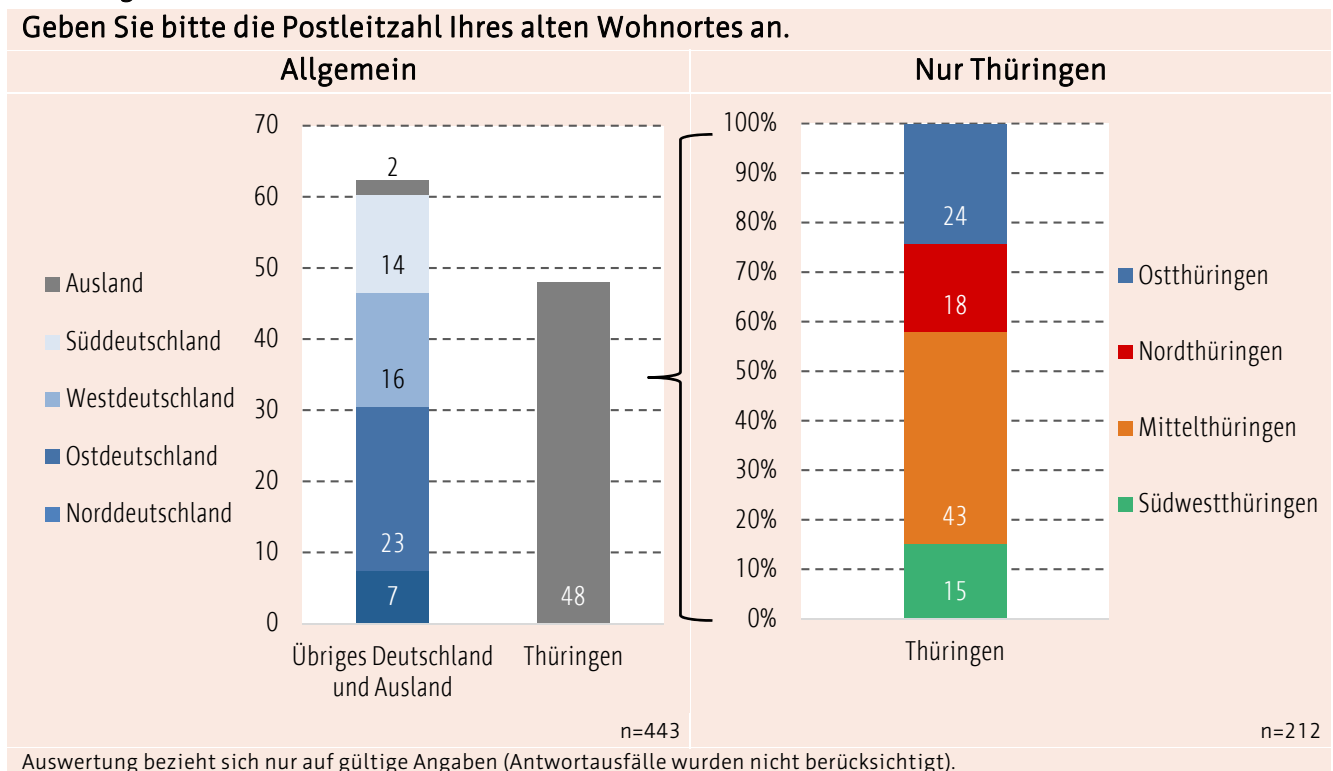

Neben der Herkunft der Befragungsteilnehmer ist es im Zuge des Antwortverhaltens relevant zu wissen, ob die Befragten möglicherweise vor ihrem aktuellen Zuzug bereits schon einmal in der Landeshauptstadt gewohnt hatten und ob es ggf. Vorbehalte gegenüber einem Umzug nach Erfurt

gab. Für beide Fragestellungen wurden den Befragten ausgewählte Antwortmöglichkeiten vorgegeben. Im Rahmen der dritten Fragestellungen existierte zudem die Option, weitere Gründe für etwaige Vorbehalte in einem eigenen Feld frei zu ergänzen.

Fragen:

**2. Haben Sie vor Ihrem jetzigen Zuzug schon einmal in Erfurt gewohnt?**

Nein. <input type="radio"/>	Ja, bis zu einem Jahr. <input type="radio"/>	Ja, bis zu drei Jahren. <input type="radio"/>	Ja, bis zu fünf Jahren. <input type="radio"/>	Ja, bis zu zehn Jahren. <input type="radio"/>
-----------------------------	--	---	---	---

**3. Gab es Vorbehalte gegenüber einem Umzug nach Erfurt?**

Nein. <input type="radio"/>	Ja, die Mietpreise. <input type="radio"/>
Ja, die sozialen Bindungen am alten Wohnort. <input type="radio"/>	Ja, die Immobilienpreise. <input type="radio"/>
Ja, die Kinder bzw. deren Schulwechsel. <input type="radio"/>	
Sonstiges, und zwar: <input type="text"/>	

79 Prozent der Befragten haben vor ihrem Umzug nach Erfurt noch nie in Erfurt gelebt. Elf Prozent der Befragten haben schon einmal über einen Zeitraum von bis zu zehn Jahren in Erfurt gewohnt. Je drei bis vier Prozent der Befragten lebten für eine Zeitspanne zwischen unter einem Jahr und maximal fünf Jahren in Erfurt.

Vorbehalte gegenüber einem Umzug nach Erfurt gab es für zwei Drittel der Befragten nicht. 13 Prozent gaben als Vorbehalt die Mietpreise an und 20 Prozent hatten Vorbehalte aufgrund der sozialen Bindungen am alten Wohnort.

Abbildung 33: Erfahrungen mit Erfurt als Wohnort und Vorbehalte gegenüber einem Umzug nach Erfurt

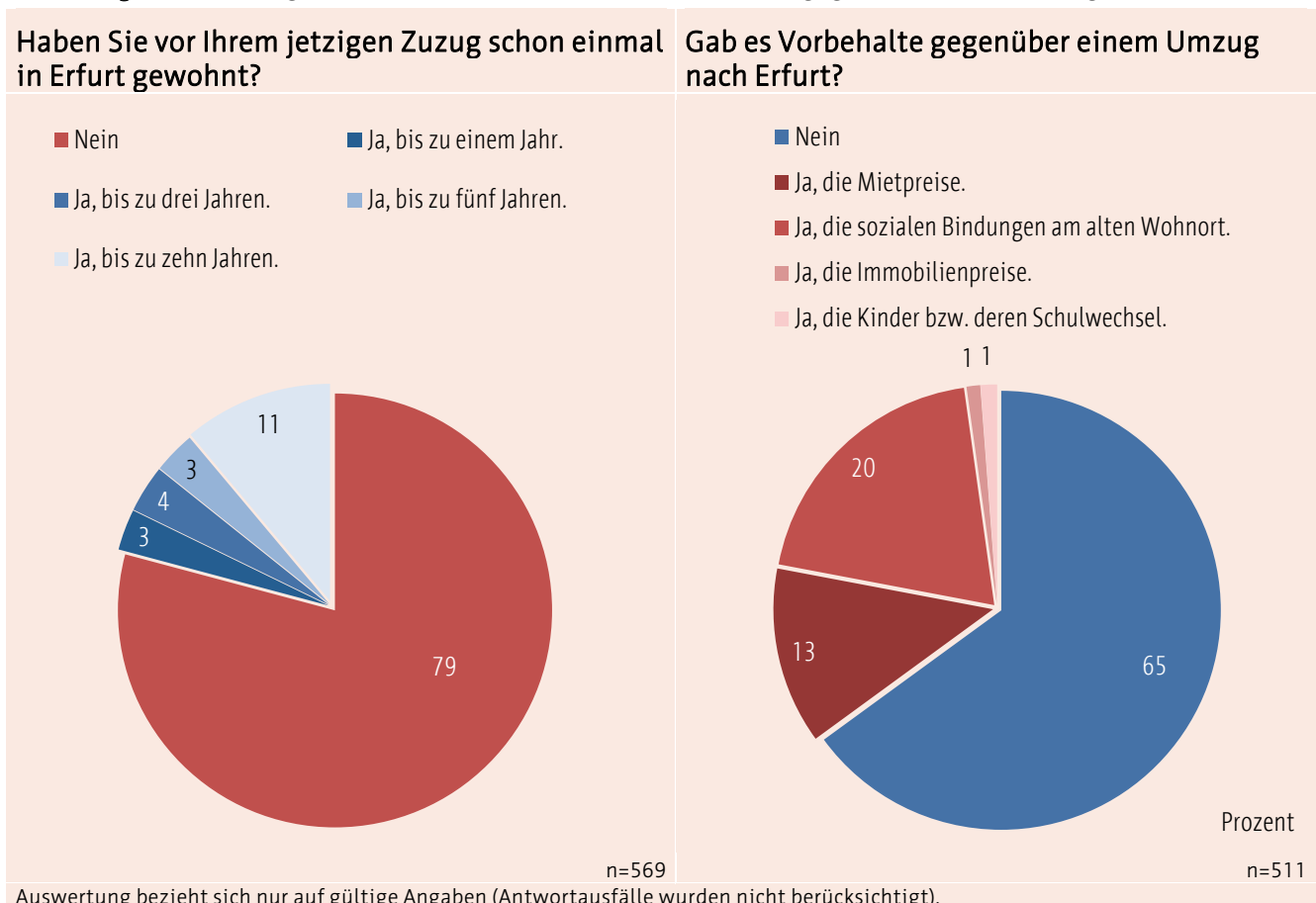

Der Anteil der Personen, welche bereits schon einmal in Erfurt gewohnt haben, nimmt kontinuierlich mit dem Alter zu. In der Altersgruppe der 18- bis unter 25-Jährigen wohnten 89 Prozent der Befragten zuvor noch nie in Erfurt, während in der Altersgruppe der über 45-Jährigen dieser Anteil

nur noch 50 Prozent betrug. Auch die Wohndauer steigt mit zunehmendem Alter an. Analog lebten in der jüngsten Altersgruppe nur 5 Prozent zwischen 5 und 10 Jahren in Erfurt und in der ältesten 28 Prozent.

Abbildung 34: Bereits verbrachte Wohndauer in Erfurt vor aktuellem Zuzug nach Altersgruppen

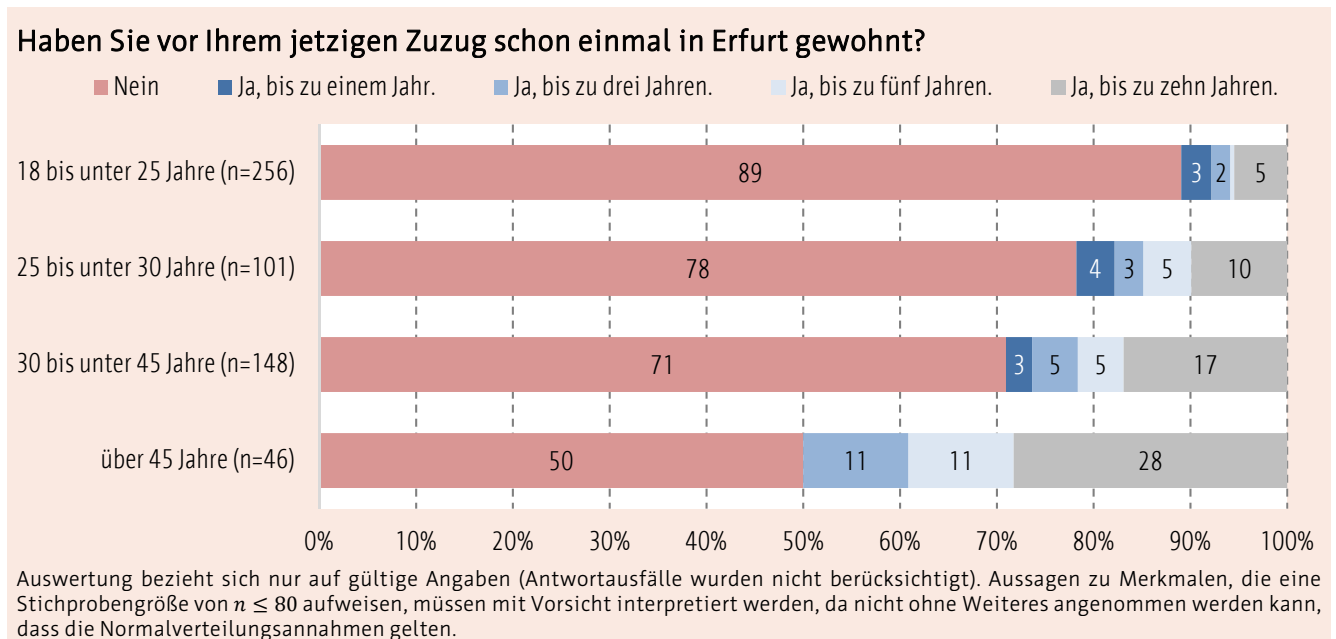

Hinsichtlich dem Vorhandensein von Vorbehalten gegenüber einem Umzug nach Erfurt unterscheiden sich die Altersgruppen leicht. Für die Altersgruppe der 25- bis unter 30-Jährigen sind soziale Bindungen am alten Wohnort (29 Prozent) relevanter als für die übrigen Altersgruppen. Es fällt außerdem auf, dass vier Prozent der Befragten aus der Altersgruppe der 30- bis unter 45-Jährigen

aufgrund der eigenen Kinder Vorbehalte gegenüber einem Umzug haben. Ein Wohnortwechsel bedeutet in diesem Fall auch die Herauslösung der Kinder aus ihrem sozialen Umfeld. In der Altersklasse der über 45-Jährigen hegt knapp ein Fünftel Vorbehalte gegenüber einem Umzug nach Erfurt aufgrund der hiesigen Mietpreise.

Abbildung 35: Vorbehalte gegenüber einem Umzug nach Erfurt nach Altersgruppen

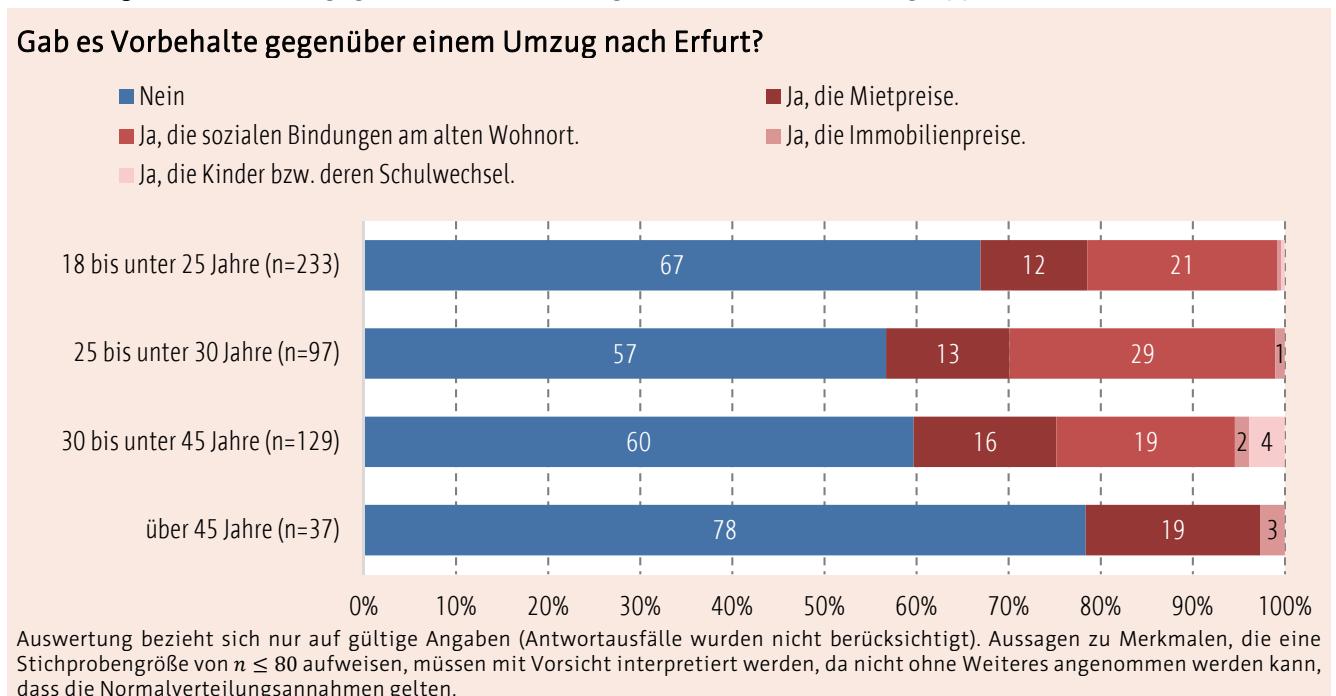

Teilnehmende der Zuzugsbefragung wurden zudem zur beabsichtigten Wohndauer in Erfurt sowie ihrer gegenwärtigen Wohnstätte befragt.

Hierbei standen ihnen jeweils unterschiedliche Auswahlmöglichkeiten sowie die Option *Weiß ich nicht* bzw. *Weiß ich noch nicht* zur Verfügung.

Fragen:

<b>17. Wie lange werden Sie voraussichtlich in Erfurt wohnen bleiben?</b>				
bis unter einem Jahr <input type="radio"/>	1 bis unter 2 Jahre <input type="radio"/>	2 bis unter 3 Jahre <input type="radio"/>	über 3 Jahre (langfristig) <input type="radio"/>	Weiß ich noch nicht. <input type="radio"/>
<b>20. Werden Sie in Ihrem Wohnraum, den Sie jetzt in Erfurt gefunden haben, wohnen bleiben?</b>				
Ja, auf jeden Fall. <input type="radio"/>	Ja, vielleicht. <input type="radio"/>	Nein, eher nicht. <input type="radio"/>	Nein, auf keinen Fall. <input type="radio"/>	Weiß ich nicht. <input type="radio"/>

40 Prozent der Zugezogenen planen, längerfristig (mehr als drei Jahre) in Erfurt zu leben. 20 Prozent möchten lediglich zwei bis drei Jahre in Erfurt verweilen, neun Prozent voraussichtlich ein bis zwei Jahre und zwei Prozent der Befragten glaubt, innerhalb des kommenden Jahres Erfurt wieder zu verlassen. 29 Prozent der Befragten konnten oder

wollten diese Frage nicht beantworten. An ihrer derzeitigen Wohnstätte möchten 39 Prozent der Befragten nichts ändern. 28 Prozent sind sich hierüber noch nicht im Klaren und 13 Prozent tendieren eher zu einem erneuten Umzug. Neun Prozent sind sich sicher, dass sie in ihrem aktuellen Wohnraum nicht wohnen bleiben möchten.

Abbildung 36: Voraussichtliche Wohndauer in Erfurt und im gegenwärtigen Wohnraum

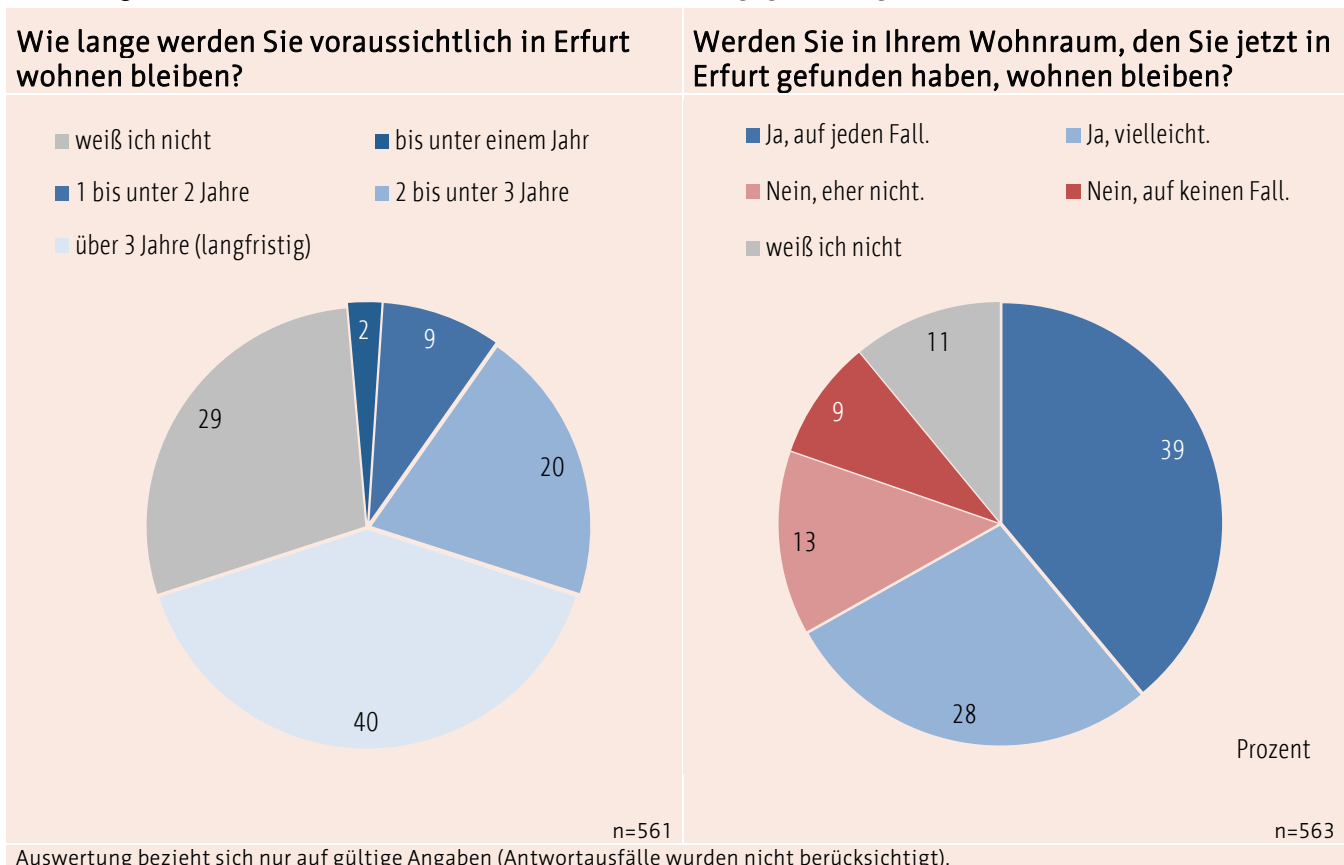

Der Anteil derjenigen, die langfristig in Erfurt wohnen möchten, steigt tendenziell mit zunehmendem Alter. Der Anteil der langfristig Zugezogenen beträgt im Alter zwischen 18 und 30 Jahren 35 Prozent. In der Altersgruppe 30 bis unter 45 Jahre 49 Prozent und in der Altersgruppe der über 45-Jährigen 45 Prozent. Der Anteil der Personen, welche zwei bis unter drei Jahre in Erfurt wohnen bleiben möchten, verringert sich mit

zunehmenden Alter. Unter den 18- bis unter 25-Jährigen liegt dieser bei 32 Prozent, unter den 25- bis unter 30-Jährigen bei 19 Prozent und in den beiden oberen Altersklassen nur noch bei 6 bzw. 2 Prozent. Es ist zu vermuten, dass hierzu insbesondere Befragungsteilnehmer zählen, welche für ein Studium in die Landeshauptstadt gezogen sind.

Abbildung 37: Voraussichtliche Wohndauer in Erfurt nach Altersgruppen

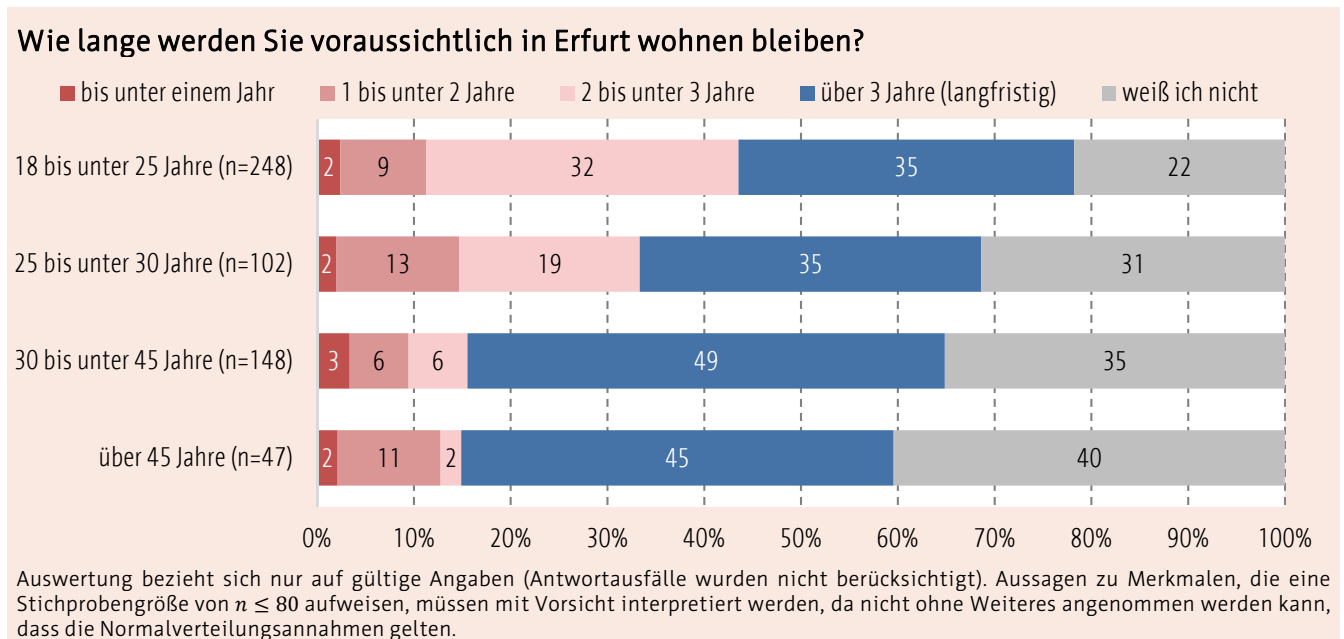

Die Unterschiede zwischen den Altersgruppen hinsichtlich der Frage, etwas an der gegenwärtigen Wohnsituation ändern zu wollen, sind nicht wesentlich. Es ergibt sich kein Treppeneffekt in

Abhängigkeit des Alters wie bei der Frage nach der voraussichtlichen Wohndauer in Erfurt. Somit ist zu vermuten, dass hierfür andere Faktoren entscheidend sind.

Abbildung 38: Voraussichtliche Wohndauer im aktuellen Wohnraum nach Altersgruppen

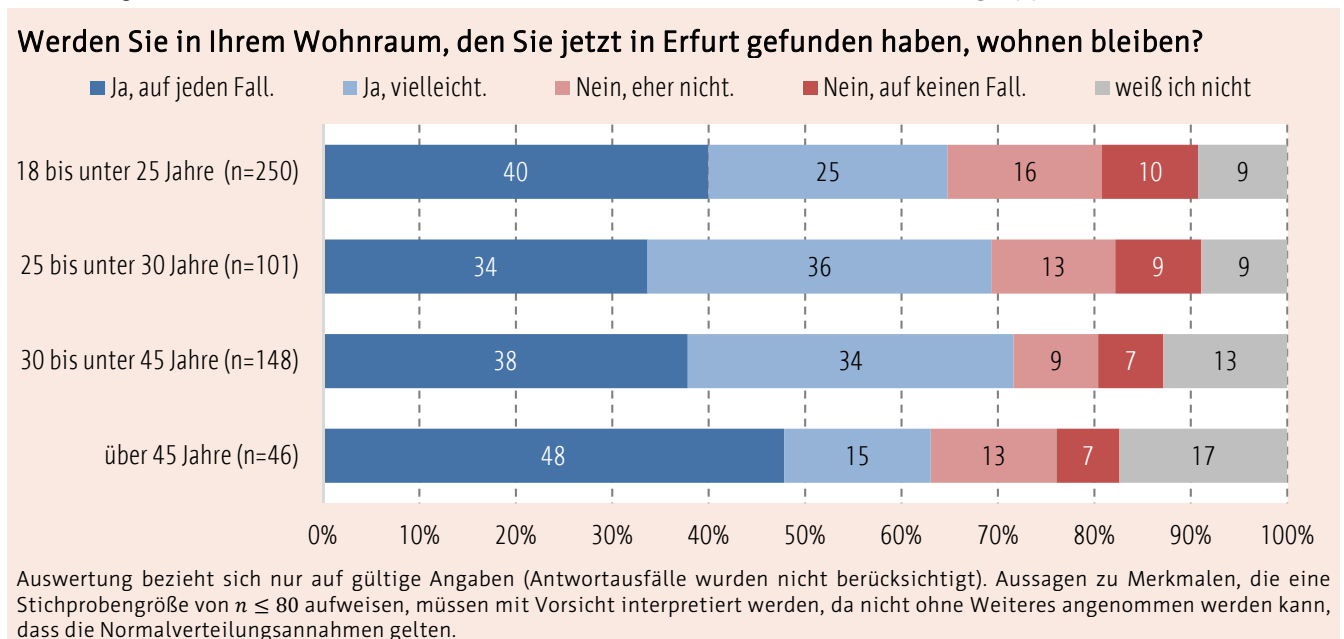

Aufbauend auf die vorherigen Fragestellungen wurden die Teilnehmer der Zuzugsbefragung gebeten, im Rahmen einer Freitextfrage

anzugeben, wovon die Entscheidung, längerfristig in Erfurt zu wohnen, abhängt.

Frage:

**18. Wovon hängt Ihre Entscheidung ab, ob Sie zukünftig in Erfurt wohnen bleiben?**



An der Freitextfrage zu entscheidenden Aspekten für das Beibehalten des Wohnstandorts Erfurt beteiligten sich 483 von 578 Befragungsteilnehmer mit insgesamt 774 Einzelbemerkungen. Mit einer Häufigkeit von 283 wurde am häufigsten die Arbeit sowie nachfolgend der Partner, Familie oder

Freunde sowie das Studium als relevante Faktoren genannt. Mit einigem Abstand folgten finanzielle Umstände und der Haus-/Grundstücks- oder Eigentumserwerb. Einige gaben zudem an, dass sie wahrscheinlich Erfurt wieder verlassen wollen

**Tabelle 10:** Entscheidung für den Wohnort Erfurt

Wovon hängt Ihre Entscheidung ab, ob Sie zukünftig in Erfurt wohnen bleiben?	
Mehrfachantworten möglich	Häufigkeit
<b>Gesamt</b>	<b>578</b>
darunter ohne Bemerkung	95
<b>Einzelbemerkungen insgesamt</b>	<b>774</b>
Arbeit	283
Partner/Familie/Freunde	132
Studium	130
finanzielle Umstände	31
Haus-, Grundstücks- oder Eigentumserwerb	29
soziale Kontakte/ soziales Umfeld	23
wahrscheinlicher Wegzug aus Erfurt	23
kein Umzug gewollt	13
persönliche Gründe	12
Lebenssituation	10
kulturelle Angebote (Freizeitgestaltung...)	9
Kita/Schule	8
Gesundheit	8
Wohnungsangebot	8
noch unklar/ von Zukunft abhängig	7
mehr Wohnraum	6
Politik	5
Infrastruktur	5
Stadtentwicklung	5
mehr Natur	5
Alter	3
Wohlfühlen in Erfurt	3
Parkplätze	2
<b>sonstige Angaben</b>	<b>19</b>



Zudem interessierte, in welchem Wohntyp, die Befragungsteilnehmer vor dem Umzug in die Landeshauptstadt sowie aktuell leben. Innerhalb der Fragestellung wurde hierbei zwischen Miete und Eigentum sowie Wohnung und Haus bzw.

Haustyp differenziert. Eine grobe Auswertung dieser Fragestellung als Vergleich der Ergebnisse der drei Erhebungen (Zu-, Weg- und Umzug) befindet sich bereits unter Punkt 3.

Frage:

21. Wie wohnen Sie in Erfurt und wie haben Sie an Ihrem alten Wohnort gewohnt? (Bitte jeweils nur ein Kreuz.)					
zur Miete (auch Untermiete), und zwar:			im Eigentum, und zwar:		
	in Erfurt	alter Wohnort		in Erfurt	alter Wohnort
in einer Mietwohnung (ohne Service)	<input type="radio"/>	<input type="radio"/>	in eigener Eigentumswohnung	<input type="radio"/>	<input type="radio"/>
in einer Mietwohnung mit Service (z. B. Concierge)	<input type="radio"/>	<input type="radio"/>	im eigenen Ein-/Zweifamilienhaus	<input type="radio"/>	<input type="radio"/>
in einem gemieteten Haus	<input type="radio"/>	<input type="radio"/>	im eigenen Mehrfamilienhaus	<input type="radio"/>	<input type="radio"/>

Die Auswertung verdeutlicht, dass der Anteil der Personen, welche in einer Mietwohnung ohne Service wohnen, mit dem Umzug deutlich steigt. Umgekehrt verhält es sich mit dem Anteil, welche angaben, vor dem Umzug in einem eigentümlichen Ein- oder Zweifamilienhaus gewohnt zu haben.

Dies spricht dafür, dass der Umzug in die Landeshauptstadt vermehrt aus einem Ein- oder Zweifamilienhaus im Eigentum in eine Mietwohnung erfolgte. Die übrigen Kategorien wurden nur geringfügig bedient, zeichnen allerdings ein ähnliches Bild.

Abbildung 39: Aktuelle und vorherige Wohnsituation

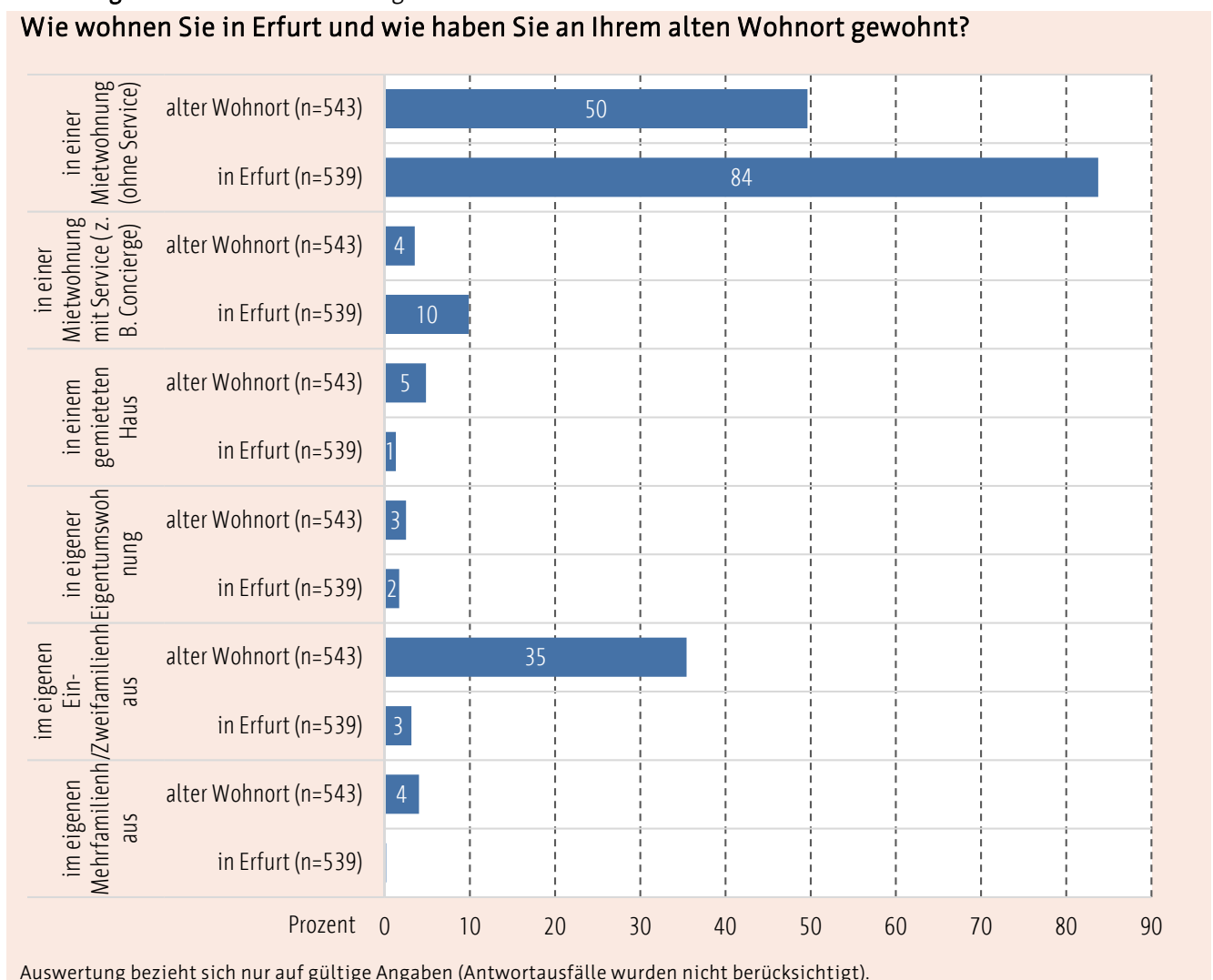

Aufgrund der für gewöhnlich großen Beliebtheit der Antwortoption *berufliche Gründe*, wurde hierauf aufbauend eine konkretisierende Fragestellung formuliert. Personen, welche diese Option gewählt hatten, sollten nun erneut zwischen acht verschiedenen Antwort-

möglichkeiten den oder die zutreffenden bestimmen. Hierbei besaßen sie die Möglichkeit, dies auch für den eigenen Partner zu tun, falls der Umzug ggf. durch dessen Arbeitsumstände begründet war.

Frage:

**5. Falls berufliche Gründe der entscheidende Anlass für den Wohnungswechsel waren, welche der nachfolgenden Bedingungen trifft auf Sie und ggf. auf Ihren Partner zu?**

	befragte Person	Partner
finanzielle Verbesserung	<input type="radio"/>	<input type="radio"/>
nach Arbeitslosigkeit am jetzigen Wohnort eine Arbeit gefunden	<input type="radio"/>	<input type="radio"/>
nach dem Studium, der Ausbildung hier eine Arbeit gefunden	<input type="radio"/>	<input type="radio"/>
Ausbildungsplatz gefunden	<input type="radio"/>	<input type="radio"/>
Studienplatz gefunden	<input type="radio"/>	<input type="radio"/>
Verlegung der Arbeitsstelle oder Versetzung an den jetzigen Wohnort	<input type="radio"/>	<input type="radio"/>
bessere berufliche Zukunftsaussichten	<input type="radio"/>	<input type="radio"/>
am jetzigen Wohnort selbstständig gemacht	<input type="radio"/>	<input type="radio"/>

Die untenstehende Grafik zeigt, dass der Großteil (49 Prozent) aufgrund der Annahme eines Studienplatzes den Wohnort gewechselt hatte. Weitere 15 Prozent fanden in der Landeshauptstadt Arbeit nach Abschluss ihres Studiums und begründeten hiermit ihren Umzug. Auf Platz drei der Gründe für einen Wohnortwechsel befindet sich

mit 12 Prozent die Antwortoption *Ausbildungsplatz gefunden*. Die übrigen Kategorien wurden nur geringfügig bedient. Da die Fallzahl für die Kategorie *Partner* zu gering war, ist hierfür eine aussagekräftige Auswertung der Ergebnisse nicht möglich.

Abbildung 40: Arten beruflicher Gründe für einen Wohnortwechsel

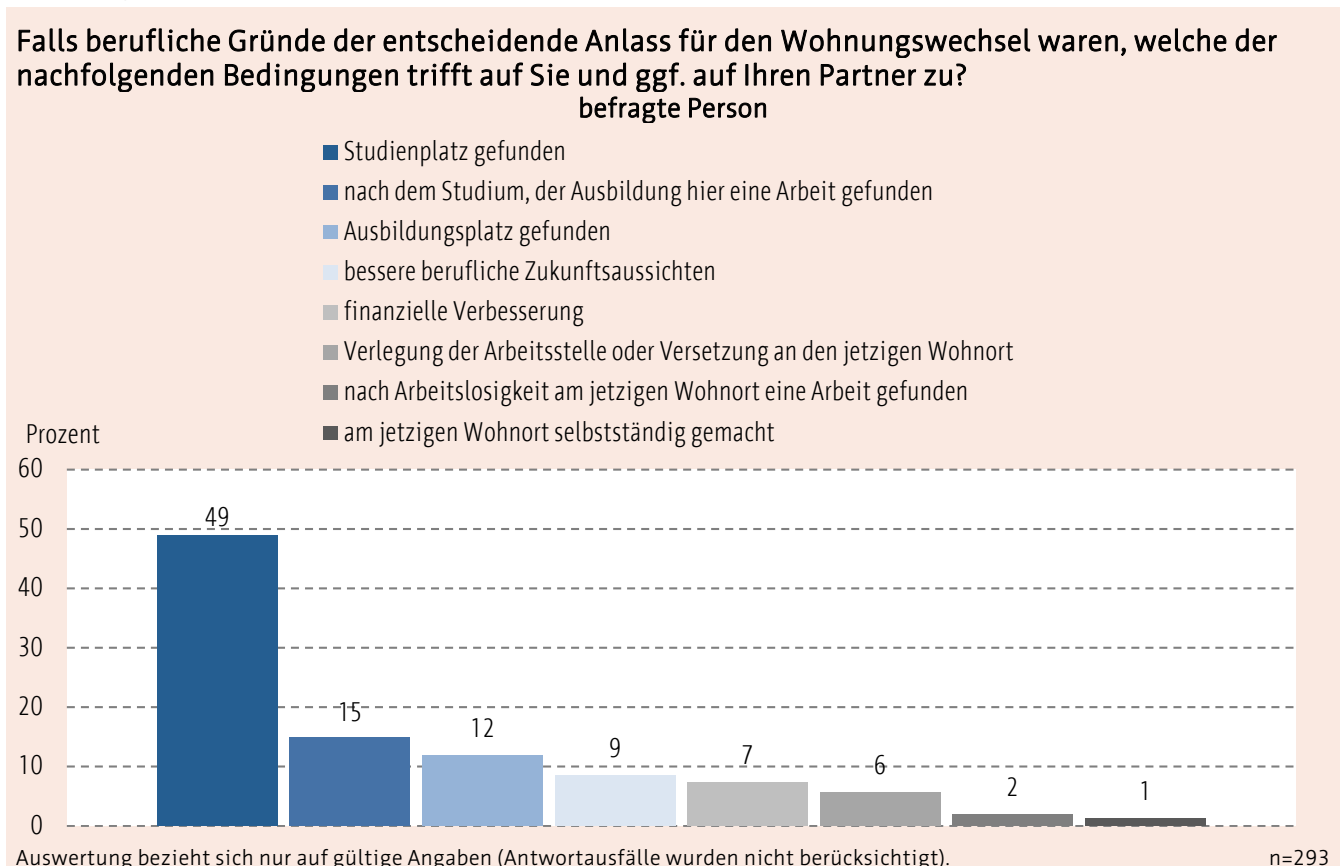

Schließlich sollten die Befragten angeben, ob sie einen ihren Vorstellungen entsprechenden Wohnraum in Erfurt gefunden hatten und falls dies

verneint werden musste, was die subjektiven Gründe hierfür waren.

Frage:

<b>19. Haben Sie in Erfurt einen Ihren Vorstellungen entsprechenden Wohnraum gefunden?</b>				
Ja	<input type="radio"/>	Nein	<input type="radio"/>	Wenn nein, warum nicht? 

91 Prozent der Befragungsteilnehmer haben letztlich Erfolg im Sinne der Verwirklichung ihrer eigenen Vorstellungen bei der Wohnungssuche in Erfurt verzeichnen können. Die darauffolgende

Fragestellung richtete sich dann an die 9 Prozent, welche angaben, keinen Erfolg diesbezüglich gehabt zu haben, um die Gründe hierfür zu erörtern.

**Abbildung 41:** Erfolg bei der Wohnraumsuche

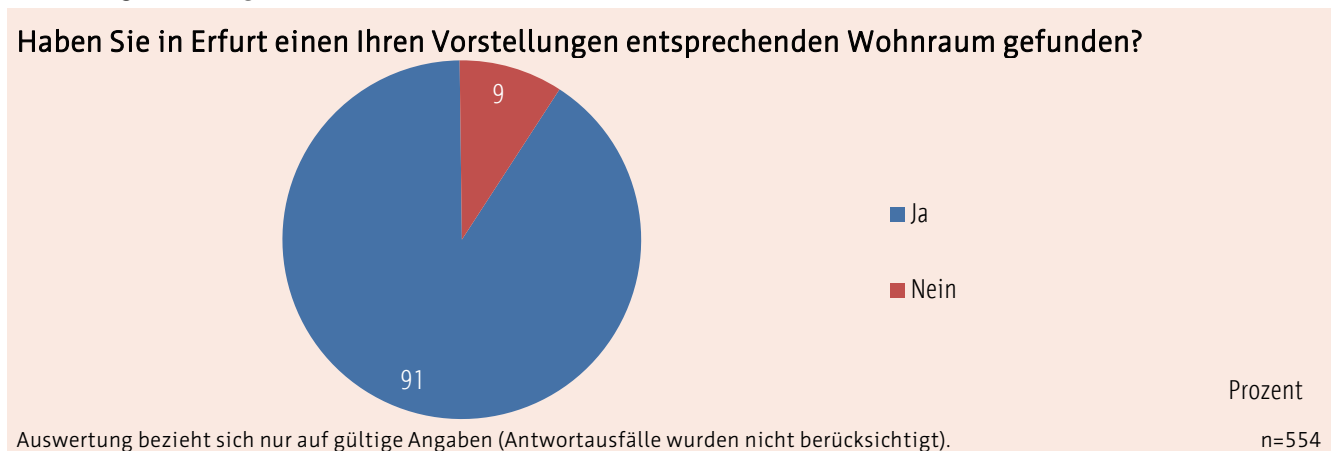

Gründe für den Misserfolg bei der Wohnungssuche ergaben sich insbesondere aus Abweichungen vom gewünschten Preis sowie der bevorzugten Lage und Umgebung des gefundenen Wohnraums. Vereinzelt

wurde auch die Wohnungsausstattung bzw. Wohnungsqualität sowie die Wohnungsgröße bemängelt. Einige gaben an, den gefundenen Wohnraum als Übergangslösung zu bewerten.

**Tabelle 11:** Gründe für eine erfolglose Wohnungsraumsuche in Erfurt

<b>Haben Sie in Erfurt einen Ihren Vorstellungen entsprechenden Wohnraum gefunden? Wenn nein, warum nicht?</b>	
<b>Mehrfachantworten möglich</b>	<b>Häufigkeit</b>
<b>Gesamt</b>	<b>578</b>
darunter ohne Bemerkung	531
<b>Einzelbemerkungen insgesamt</b>	<b>72</b>
Preise	18
Lage und Umgebung	11
Wohnungsausstattung/-qualität	7
vorübergehende Lösung	6
fehlendes Angebot	5
Wohnung zu klein	4
Familie	4
Lärm	3
zu wenig Grünes	3
kein Balkon	2
soziales Umfeld	2
sonstige Angaben	7

Zusätzlich wurden die neuen Bürgerinnen und Bürger gebeten, den Grund für die Erfolglosigkeit ihrer Wohnungs- bzw. Haussuche außerhalb Erfurts

anzugeben. Hierbei war eine Mehrfachnennung der vorgegebenen Antwortoptionen sowie eine eigene Ergänzung im Feld *Sonstiges, und zwar*: möglich.

Frage:

**10. Warum war Ihre Suche außerhalb Erfurts nicht erfolgreich?** (Mehrfachnennungen möglich.)

Qualität des Angebotes	<input type="radio"/>	keine Angebote in bevorzugter Lage	<input type="radio"/>
schlechtes Preis-Leistungs-Verhältnis des Angebotes	<input type="radio"/>	zu lange Wartezeiten	<input type="radio"/>
unzureichende Ausstattung der Wohnung/des Hauses	<input type="radio"/>		
Sonstiges, und zwar:	<input type="text"/>		

Unter den zugezogenen Personen war die Wohnraumsuche außerhalb Erfurts bei einem Großteil nicht erfolgreich, da kein Angebot in bevorzugter Lage gefunden wurde (27 Prozent). Allerdings gaben auch zwischen 4 bis 7 Prozent der

Befragten eine unzureichende Ausstattung der Wohnung bzw. des Hauses, ein schlechtes Preis-Leistungs-Verhältnis oder die Qualität des Angebots als Gründe für die Erfolglosigkeit an.

**Abbildung 42:** Gründe für die Erfolglosigkeit der Wohnraumsuche außerhalb Erfurts

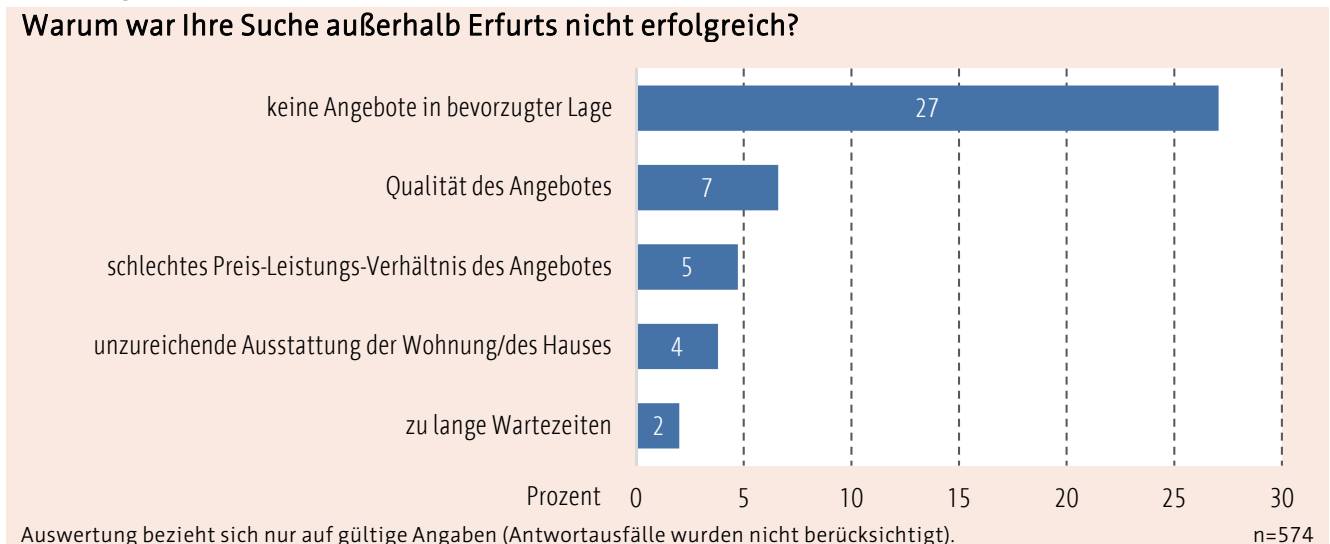

Im Textfeld *Sonstiges und zwar* wurden durch die Befragungsteilnehmer insgesamt 144 Einzelbemerkungen ergänzt. Am häufigsten wurde in diesem Rahmen angegeben, dass keine Suche außerhalb Erfurts erfolgte. Als weitere Gründe für

die Erfolglosigkeit wurde die Entfernung zum Arbeits- bzw. Studienort sowie familiäre, partnerschaftliche oder andere soziale Gründe genannt.

**Tabelle 12:** Gründe für die Erfolglosigkeit der Wohnraumsuche außerhalb Erfurts

Warum war Ihre Suche außerhalb Erfurts nicht erfolgreich?	
Mehrfachantworten möglich	Häufigkeit
<b>Gesamt</b>	<b>578</b>
darunter ohne Bemerkung	446
<b>Einzelbemerkungen insgesamt</b>	<b>144</b>
nicht außerhalb von Erfurt gesucht	76
Entfernung von Arbeit/Studium	21
Partner/Familie/Freunde	12
Infrastruktur (ÖPNV, Radwege...)	11
unzureichende Wohnungsangebote	8
Suche war erfolgreich	4
finanzielle Gründe	2
<b>sonstige Angaben</b>	<b>10</b>

## 5 Wegzugsbefragung

Die Wegzugsbefragung wurde mit der Frage nach dem neuen Wohnort eingeleitet. Dieser sollte anhand der Postleitzahl angegeben werden. Darüber hinaus werden weitere spezielle Themenblöcke wie die Wohndauer in Erfurt,

verschiedene Problematiken im Rahmen des Eigentumserwerbs oder noch bestehende Berührungspunkte mit der Landeshauptstadt behandelt.

Frage:

**1. Geben Sie bitte die Postleitzahl Ihres neuen Wohnortes an.** Postleitzahl:

39 Prozent der Befragungsteilnehmer verbleiben nach dem Wegzug aus der Landeshauptstadt dennoch in Thüringen, der Großteil sogar in Mittelthüringen (56 Prozent). Weitere 22 Prozent in Ostdeutschland (Sachsen, Sachsen-Anhalt, Berlin, Brandenburg), 14 Prozent ziehen nach Süd- (Bayern, Baden-Württemberg) und 13 Prozent nach

Westdeutschland (Hessen, Saarland, Rheinland-Pfalz, Nordrhein-Westfalen). Bei dem geringsten Anteil der Befragten (10 Prozent) hat der Umzug Norddeutschland (Niedersachsen, Bremen, Hamburg, Mecklenburg-Vorpommern, Schleswig-Holstein) oder das Ausland (1 Prozent) zum Ziel.

Abbildung 43: Postleitzahl des neuen Wohnortes

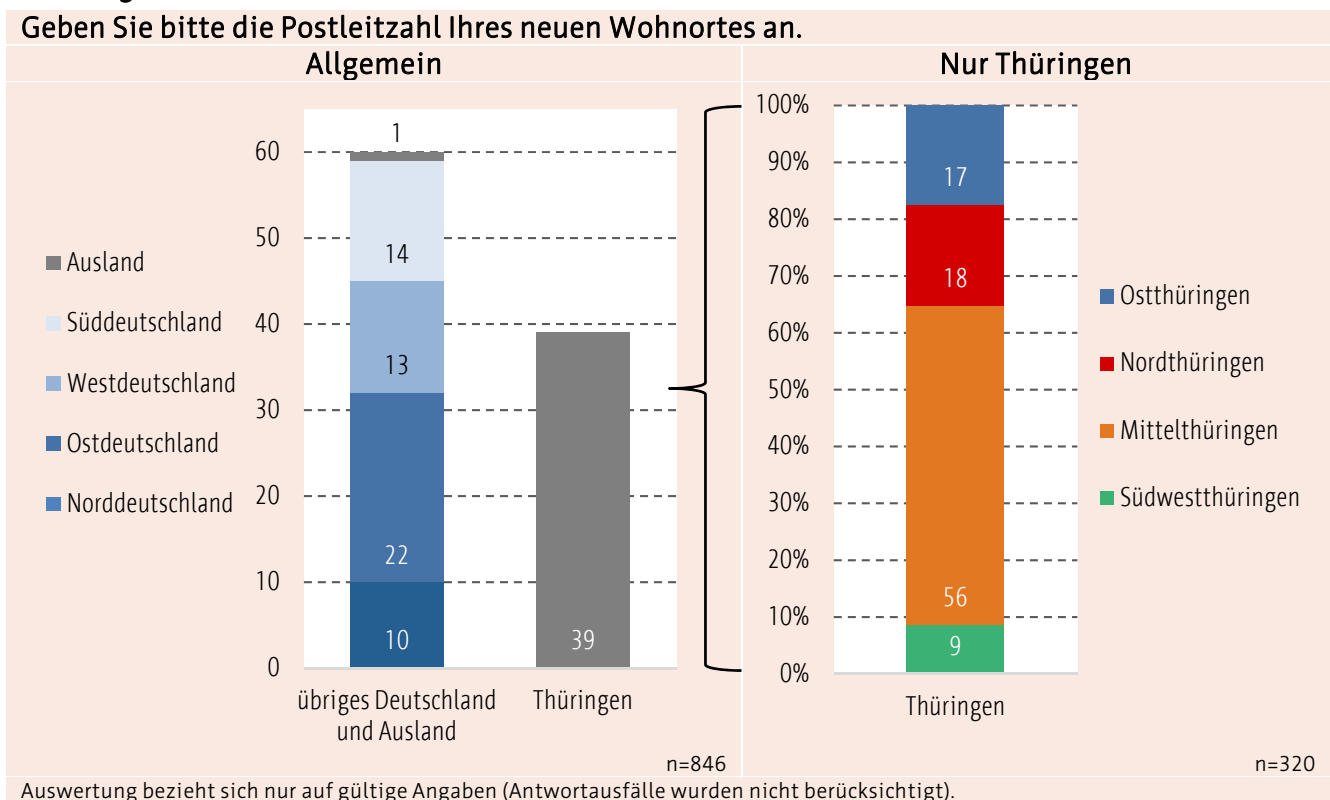

Ob sich die Teilnehmer vorstellen können, zukünftig wieder nach Erfurt zurückzuziehen, war Gegenstand der folgenden Fragestellung. Die Antwortoptionen reichten hierbei von *Ja, auf jeden*

*Fall bis Nein, auf keinen Fall.* Außerdem konnte man derzeitige Unentschlossenheit durch die Wahl der Alternative *weiß ich nicht* angeben.

Frage:

**4. Können Sie sich in der Zukunft vorstellen, wieder nach Erfurt zu ziehen?**

Ja, auf jeden Fall.	<input type="radio"/>	Ja, vielleicht.	<input type="radio"/>
Nein, eher nicht.	<input type="radio"/>	Nein, auf keinen Fall.	<input type="radio"/>
weiß ich nicht	<input type="radio"/>		

Nachfolgend ist die Verteilung der Antworten auf die Frage dargestellt, ob sich die Befragten der Wegzugsbefragung vorstellen können, künftig wieder in Erfurt zu leben. 22 Prozent der Befragten können sich vorstellen, wieder nach Erfurt zu ziehen. 37 Prozent beziehen dieses Szenario wenigstens in ihre Überlegungen mit ein. Ein Viertel der Befragten (25 Prozent) kann sich tendenziell nicht vorstellen, nach Erfurt zurück zu ziehen und acht Prozent sind

sich sicher, zukünftig nicht mehr in Erfurt wohnen zu wollen. Unentschlossen waren sieben Prozent. Differenziert nach Regionen in Deutschland sowie Thüringen zeigt sich, dass insbesondere Befragungsteilnehmer, welche in den Osten von Deutschland (37 Prozent) bzw. nach Mittelthüringen (53 Prozent) verzogen sind, sich vorstellen können, erneut die Landeshauptstadt als Wohnsitz zu haben.

Abbildung 44: Potentieller Rückzug nach Erfurt

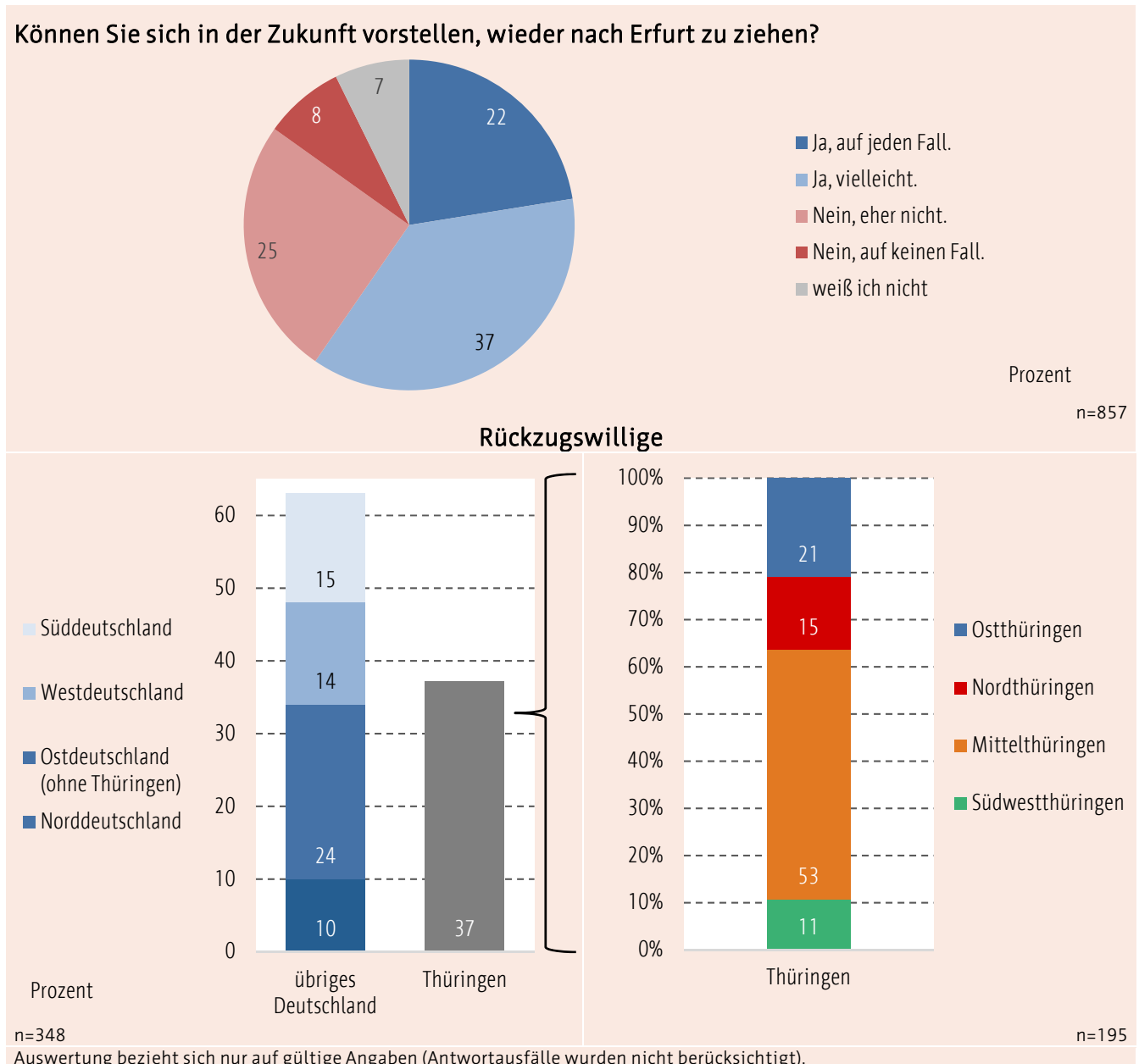

Die untenstehende Grafik beleuchtet die Unterschiede in den Antworten in Abhängigkeit der Altersgruppe der Befragten. Die Unterschiede zwischen den Altersgruppen fallen eher gering aus. Die unter 25-Jährigen können sich am häufigsten vorstellen, nach Erfurt zurück zu ziehen. Die größte Ablehnung findet sich in der Gruppe der 30- bis unter 45-Jährigen. Ein potentieller Grund hierfür könnte sein, dass diese Altersklasse am häufigsten

angab, Eigentum im Zuge des Wegzugs erworben zu haben. Ältere Befragte über 45 Jahre sind ebenfalls eher geneigt, erneut nach Erfurt zu ziehen. Hier beträgt der Anteil der *Ja, auf jeden Fall*-Angaben 26 Prozent sowie der *Ja, vielleicht*-Angaben 32 Prozent. Zudem gaben hier im Vergleich der Altersgruppen die Befragten am häufigsten die Antwortkategorie *weiß ich nicht* (12 Prozent) an.

Abbildung 45: Potentieller Rückzug nach Erfurt abhängig von der Altersgruppe

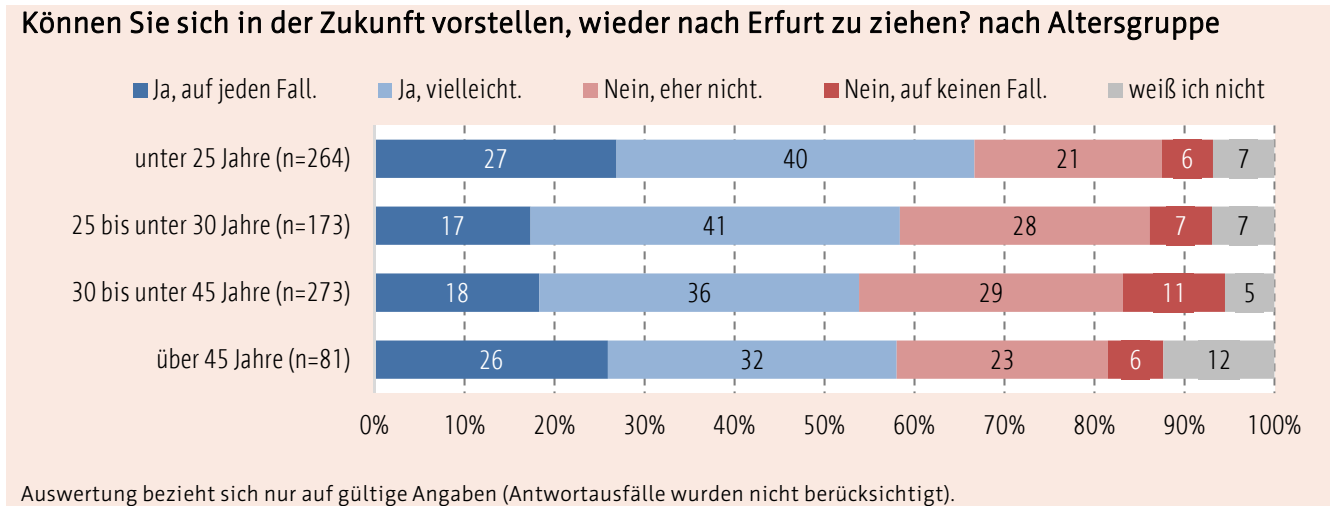

Das Interesse, nach Erfurt zurückzuziehen, ist unter Befragten, welche in Erfurt nach einer Mietwohnung gesucht haben, höher als unter jenen, die auf der Suche nach Eigentum waren. 28 Prozent der Befragten aus der Kategorie *Miete* können sich auf jeden Fall vorstellen, nach Erfurt zurück zu ziehen und 37 Prozent beziehen es in ihre Überlegungen ein. In der Kategorie *Eigentum* können sich nur

zwölf Prozent der Befragten vorstellen, zurückzuziehen und 34 Prozent ziehen diese Möglichkeit in Betracht. Befragungsteilnehmer, die sowohl nach Wohnraum zur Miete als auch Eigentum suchten, gaben zu 45 Prozent an, auf jeden Fall bzw. eventuell wieder nach Erfurt zurückziehen zu wollen und zu 38 Prozent dies eher nicht bzw. auf keinen Fall in Erwägung zu ziehen.

Abbildung 46: Potentieller Rückzug nach Erfurt abhängig vom Wohnverhältnis

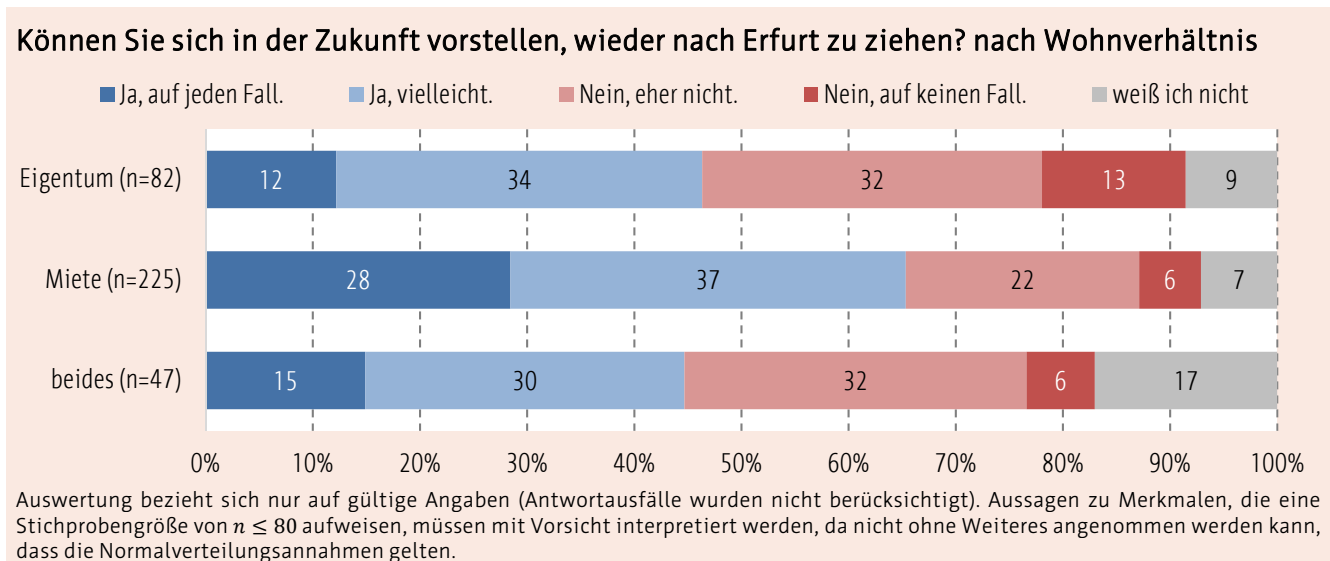

Im Rahmen einer freien Zahlenwertangabe, war es den Befragungsteilnehmern möglich, anzugeben,

für wie viele Jahre sie in Erfurt gelebt haben.

Frage:

**2. Wie viele Jahre haben Sie in Erfurt gelebt?**    Jahre

Die untenstehende Abbildung verdeutlicht, dass die Hälfte der Befragten, weniger als sechs Jahre in Erfurt gelebt hat. Hierunter befinden sich möglicherweise Befragte, welche für ein Studium in die Landeshauptstadt gezogen sind. Die andere

Hälfte der Befragten lebten zwischen sechs und 45 Jahren in Erfurt. Dreiviertel der Befragungsteilnehmer wohnten weniger als 18 Jahre in Erfurt und nur 5 Prozent länger als 37 Jahre.



Abbildung 47: Wohndauer in Erfurt

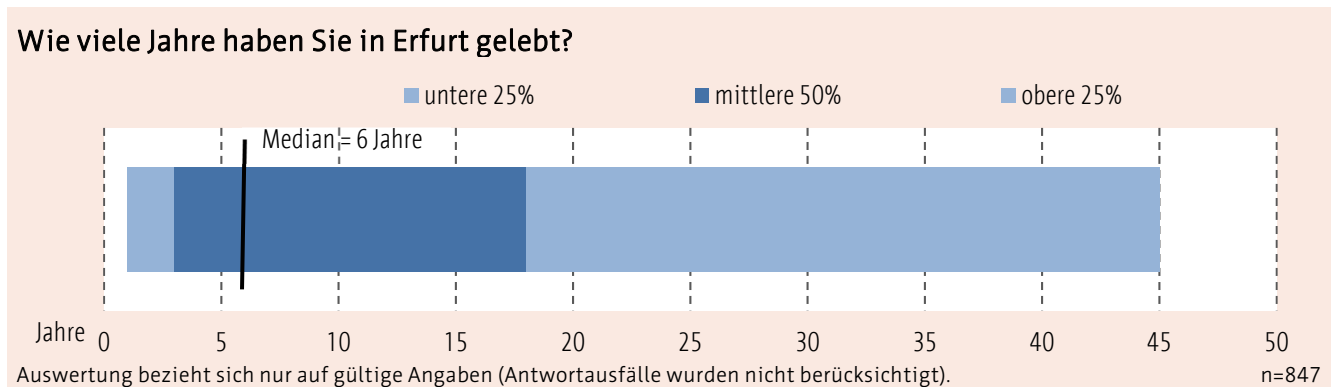

Analog der Zuzugsbefragung wurden die ehemaligen Erfurterinnen und Erfurter darum gebeten anzugeben, warum ihre Suche in Erfurt

nicht erfolgreich war. Sie besaßen hierbei die gleichen Antwortmöglichkeiten wie die Befragten der Zuzugsbefragung.

Frage:

**13. Warum war Ihre Suche in Erfurt nicht erfolgreich?** (Mehrfachnennungen möglich.)

Qualität des Angebotes <input type="radio"/>	keine Angebote in bevorzugter Lage <input type="radio"/>
schlechtes Preis-Leistungs-Verhältnis des Angebotes <input type="radio"/>	zu lange Wartezeiten <input type="radio"/>
unzureichende Ausstattung der Wohnung/des Hauses <input type="radio"/>	
Sonstiges, und zwar: <input type="text"/>	

Die Wohnraumsuche innerhalb Erfurts war bei fast einem Fünftel der Befragten nicht erfolgreich, weil sie ein schlechtes Preis-Leistungs-Verhältnis des Angebotes vorfanden. Zusätzlich gaben 10 Prozent

an, kein Angebot in bevorzugter Lage gefunden zu haben. Je sechs Prozent bemängelten die Qualität des Angebotes oder die Ausstattung der Wohnung bzw. des Hauses.

Abbildung 48: Gründe für die Erfolglosigkeit bei der Wohnraumsuche in Erfurt

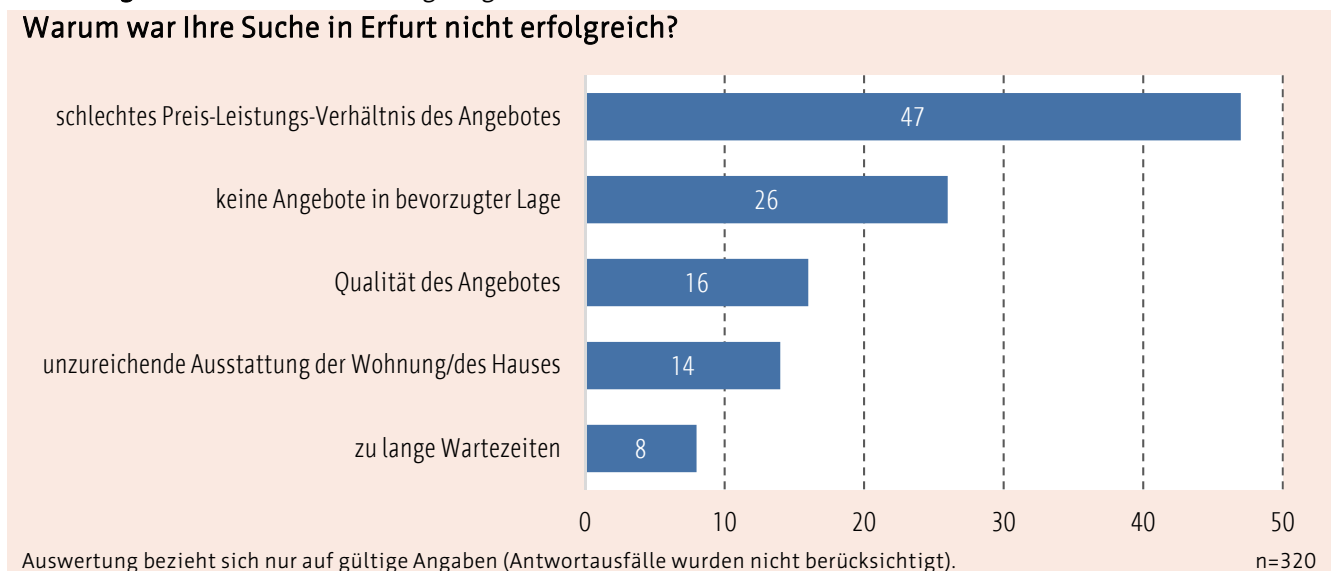

Insgesamt wurden 67 Einzelbemerkungen durch die Befragungsteilnehmer im Feld *Sonstiges und zwar* ergänzt. Die häufigsten Gründe für die Erfolglosigkeit bei der Wohnraumsuche in Erfurt

bestanden in beruflichen oder studienbezogenen Gründen sowie aufgrund finanzieller oder familiären/partnerschaftlicher Aspekte.

Tabelle 13: Gründe für die Erfolglosigkeit bei der Wohnraumsuche in Erfurt

Warum war Ihre Suche in Erfurt nicht erfolgreich?	
Mehrfachantworten möglich	Häufigkeit
<b>Gesamt</b>	<b>880</b>
darunter ohne Bemerkung	828
<b>Einzelbemerkungen insgesamt</b>	<b>67</b>
Arbeit/Studium	12
Finanzen und Kosten	12
Suche war erfolgreich	12
Partner/Familie	11
Wohnungs- und Grundstücksangebot	6
nicht gesucht	3
Garten	2
Vermieter	2
sonstige Angaben	7

Zudem interessierte, in welchem Wohntyp die Befragungsteilnehmer vor dem Wegzug aus der Landeshauptstadt sowie aktuell leben. Innerhalb der Fragestellung wurde hierbei zwischen Miete und Eigentum sowie Wohnung und Haus bzw.

Haustyp differenziert. Eine grobe Auswertung dieser Fragestellung als Vergleich der Ergebnisse der drei Erhebungen (Zu-, Weg- und Umzug) befindet sich bereits unter Punkt 3.

Frage:

18. Wie wohnen Sie aktuell und wie haben Sie vorher gewohnt? (Bitte jeweils nur <b>ein</b> Kreuz.)					
zur Miete (auch Untermiete), und zwar:	neuer Wohnort	in Erfurt	im Eigentum, und zwar:	neuer Wohnort	in Erfurt
in einer Mietwohnung (ohne Service)	<input type="radio"/>	<input type="radio"/>	in eigener Eigentumswohnung	<input type="radio"/>	<input type="radio"/>
in einer Mietwohnung mit Service (z. B. Concierge)	<input type="radio"/>	<input type="radio"/>	im eigenen Ein-/Zweifamilienhaus	<input type="radio"/>	<input type="radio"/>
in einem gemieteten Haus	<input type="radio"/>	<input type="radio"/>	im eigenen Mehrfamilienhaus	<input type="radio"/>	<input type="radio"/>

Sowohl in Erfurt (81 Prozent) als auch an ihrem neuen Wohnort (67 Prozent) bewohnten die Befragungsteilnehmer mit großen Abstand eine Mietwohnung ohne Service. Um fast exakt den Anteil, um welchen sich der Ergebnisbalken der Kategorie Mietwohnung (ohne Service) in Erfurt im Vergleich zum neuen Wohnort verringerte,

vergrößerte sich derjenige der Kategorie Ein- und Zweifamilienhaus am neuen Wohnort. Dies verdeutlicht, dass einige Befragungsteilnehmer aus Gründen des Eigentumserwerbs aus Erfurt wegzogen. Die übrigen Kategorien wurden nur geringfügig bedient.

Abbildung 49: Aktuelle und vorherige Wohnsituation

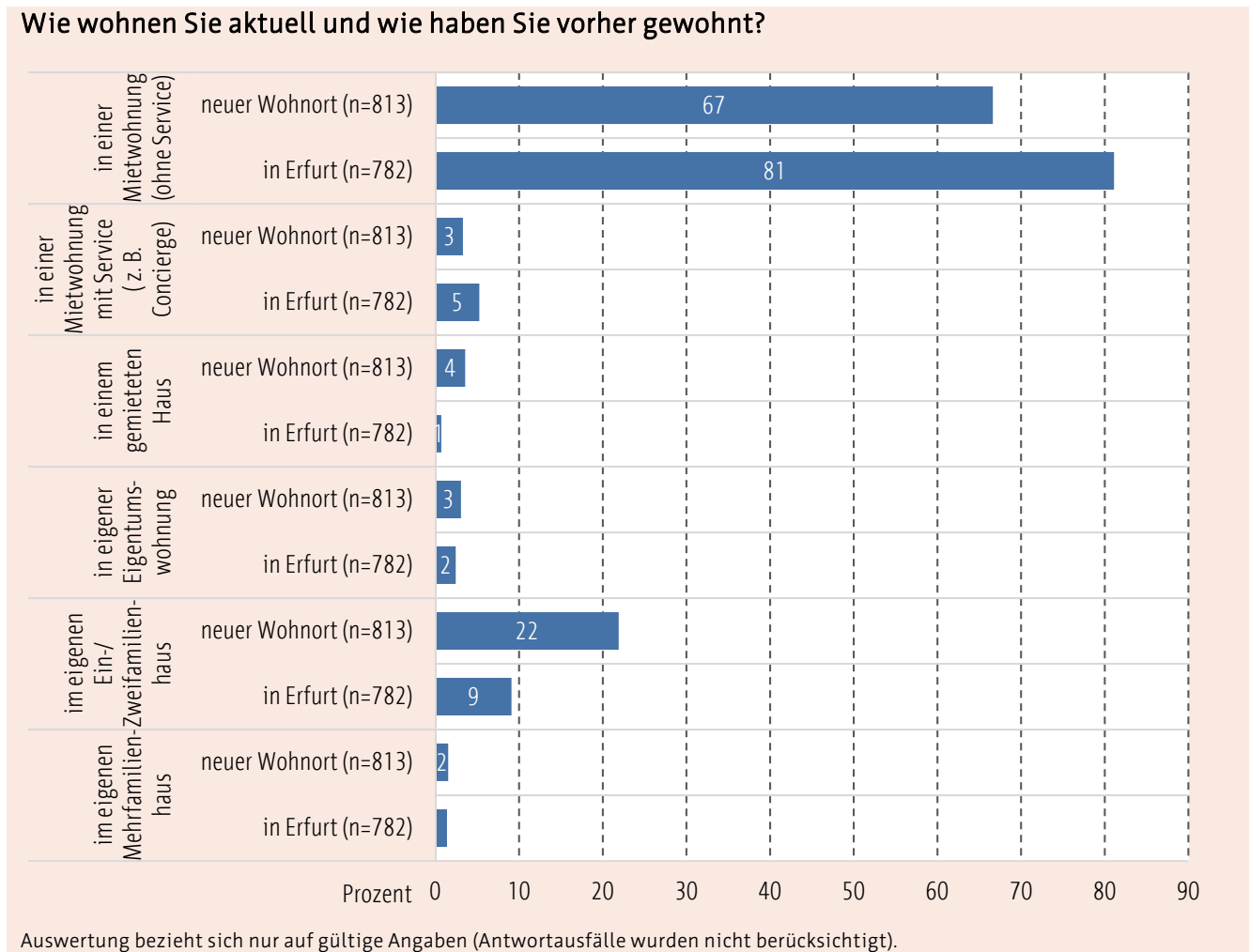

Ebenso wie Teilnehmer der Zuzugsbefragung wurden auch Befragte der Wegzugsbefragung um die Konkretisierung der Hintergründe ihres Wohnortwechsels gebeten, sofern dieser durch

berufliche Umstände bedingt war. Dies galt gleichermaßen für die eigene Person als auch ggf. für den Partner.

Frage:

**6. Falls berufliche Gründe der entscheidende Anlass für den Wohnungswechsel waren, welche der nachfolgenden Bedingungen trifft auf Sie und ggf. auf Ihren Partner zu?**

	befragte Person	Partner
finanzielle Verbesserung	<input type="radio"/>	<input type="radio"/>
nach Arbeitslosigkeit am jetzigen Wohnort eine Arbeit gefunden	<input type="radio"/>	<input type="radio"/>
nach dem Studium, der Ausbildung hier eine Arbeit gefunden	<input type="radio"/>	<input type="radio"/>
Ausbildungsplatz gefunden	<input type="radio"/>	<input type="radio"/>
Studienplatz gefunden	<input type="radio"/>	<input type="radio"/>
Verlegung der Arbeitsstelle oder Versetzung an den jetzigen Wohnort	<input type="radio"/>	<input type="radio"/>
bessere berufliche Zukunftsaussichten	<input type="radio"/>	<input type="radio"/>
am jetzigen Wohnort selbstständig gemacht	<input type="radio"/>	<input type="radio"/>

Ebenfalls, entsprechend den Ergebnissen der Zuzugsbefragung, bestanden die beruflichen Gründe für einen Wegzug aus Erfurt am häufigsten in der Aufnahme eines Studiums in einer anderen Stadt. Dies traf sowohl für die befragte Person als auch den jeweiligen Partner bzw. die Partnerin zu.

21 Prozent der Befragten fanden außerhalb von Erfurt eine Arbeitsstelle nach Abschluss ihres Studiums in der Landeshauptstadt. Weitere 14 respektive 13 Prozent besaßen durch einen Arbeits- bzw. Wohnortwechsel bessere berufliche oder finanzielle Zukunftsaussichten.

Abbildung 50: Arten beruflicher Gründe für den Wohnortwechsel, befragte Person

Falls **berufliche Gründe** der entscheidende Anlass für den Wohnungswechsel waren, welche der nachfolgenden Bedingungen trifft auf Sie und ggf. auf Ihren Partner zu?

befragte Person

- Studienplatz gefunden
- nach dem Studium, der Ausbildung hier eine Arbeit gefunden
- bessere berufliche Zukunftsaussichten
- finanzielle Verbesserung
- Verlegung der Arbeitsstelle oder Versetzung an den jetzigen Wohnort
- Ausbildungsplatz gefunden
- nach Arbeitslosigkeit am jetzigen Wohnort eine Arbeit gefunden
- am jetzigen Wohnort selbstständig gemacht

Prozent

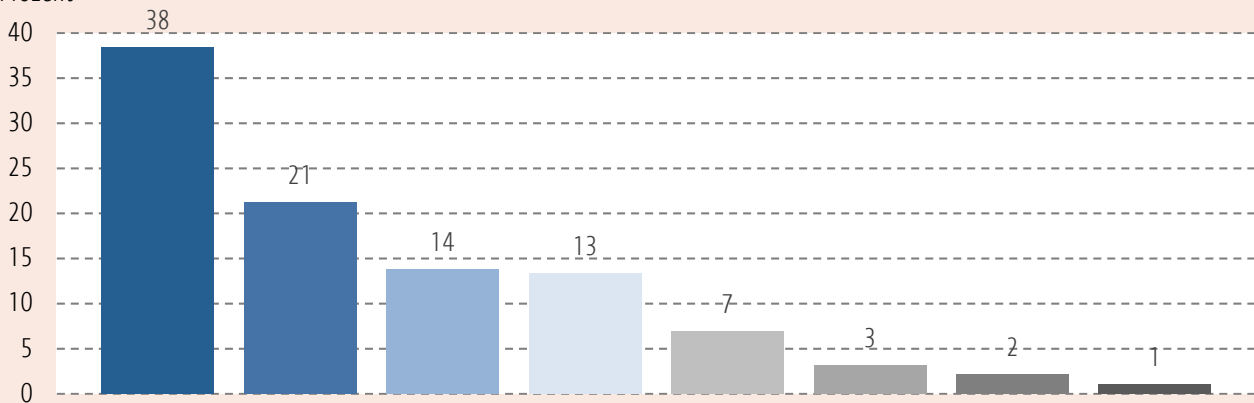

Auswertung bezieht sich nur auf gültige Angaben (Antwortausfälle wurden nicht berücksichtigt).

n=380

Abbildung 51: Arten beruflicher Gründe für den Wohnortwechsel, Partner

Partner

Prozent

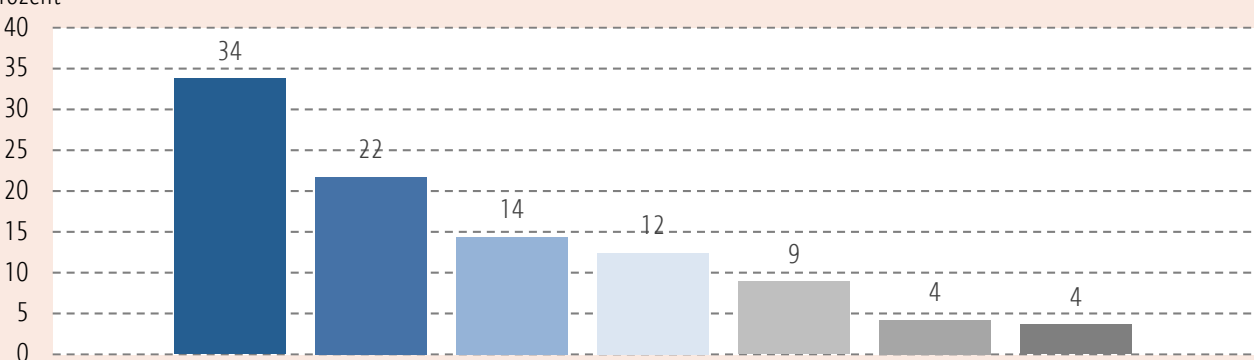

Auswertung bezieht sich nur auf gültige Angaben (Antwortausfälle wurden nicht berücksichtigt).

n=102

Bestandteil der Wegzugsbefragung war zudem die untenstehende Fragestellung, welche auf einen ggf. missglückten Versuch, in Erfurt Wohneigentum zu finden, abzielte. Sie richtete sich somit ausschließlich an Befragungsteilnehmer, deren primärer Anlass für

den Wohnortwechsel in der Suche nach Wohneigentum bestand. Diesen wurden verschiedene Antwortalternativen vorgegeben, die in diesem Zusammenhang einen Wegzug aus Erfurt begründen.

Frage:

9. Falls der Erwerb von Wohneigentum ein Grund für den Wohnortwechsel war, welche der nachfolgenden Bedingungen trifft auf Sie zu? (Mehrfachnennungen möglich.)			
Bodenpreise in Erfurt zu hoch	<input type="radio"/>	wollte ohne Bauträger bauen	<input type="radio"/>
kein Grundstück in Erfurt bekommen	<input type="radio"/>	Bauträger bot Grundstücke nur im Umland an	<input type="radio"/>
Grundstück in Erfurt zu klein	<input type="radio"/>	preiswertes Kaufangebot von Haus oder Eigentumswohnung	<input type="radio"/>
Nutzung eines Grundstückes aus familiärer Hand	<input type="radio"/>		

Von den Befragungsteilnehmern, die im Zuge des Erwerbs von Wohneigentum aus Erfurt wegzogen, gab der Großteil an, dass ihnen die Bodenpreise in Erfurt zu hoch waren (86 Prozent). 42 bzw. 26 Prozent fanden in Erfurt gar kein oder kein

passendes Grundstück (*Grundstück in Erfurt zu klein*). 41 Prozent fanden ein preiswertes Kaufangebot außerhalb Erfurts und 23 Prozent nutzten ein Grundstück aus familiärer Hand.

Abbildung 52: Gründe für den Wohnortwechsel bei Eigentumserwerb

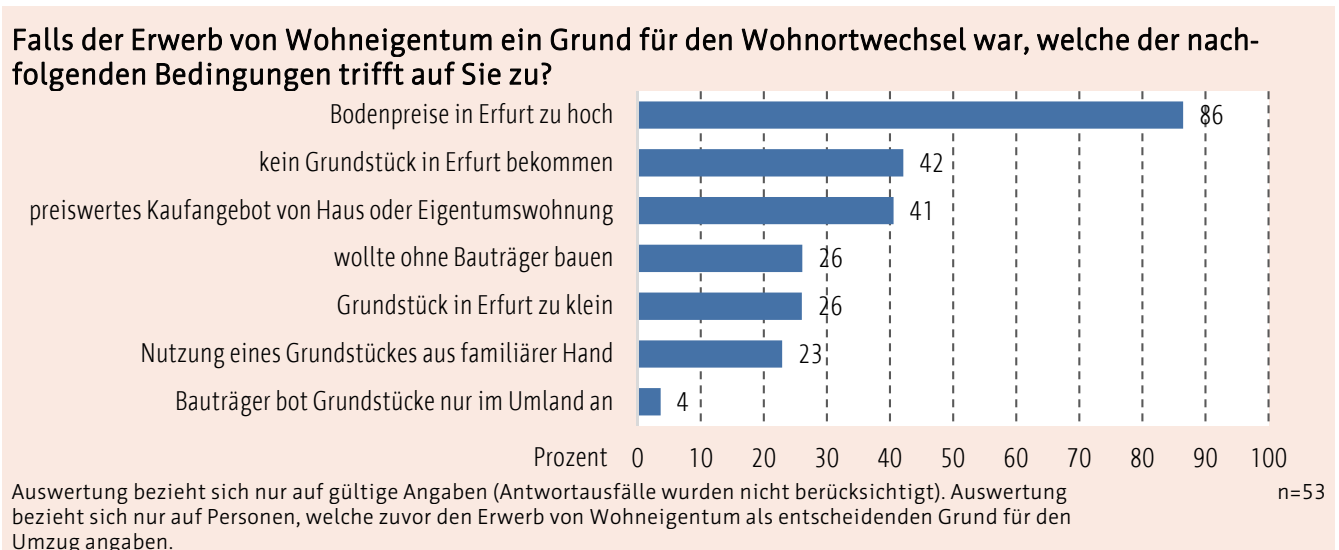

Die Befragungsteilnehmer der Wegzugsbefragung sollten zusätzlich Bereiche angeben, in welchen sie weiterhin Berührungspunkte mit der Stadt Erfurt besitzen. Unter anderem zählte hierzu der Besuch von Freunden oder Verwandten, die Unternehmung von Freizeitaktivitäten oder die Ausübung eines

Ehrenamtes. Für die einzelnen Aktivitäten sollte zudem beurteilt werden, wie häufig deren Ausübung der Fall ist. Hierzu wurde den Befragten eine fünfstufige Skala mit den Polen *mehrmals die Woche* und *nie* an die Hand gegeben.

Frage:

26. In welchen Bereichen gibt es für Ihren Haushalt weiterhin Berührungspunkt mit Erfurt?					
(Bitte in jede Zeile ein Kreuz.)	mehrmals die Woche	mehrmals im Monat	einmal im Monat	seltener	nie
Freunde, Verwandte besuchen	<input type="radio"/>	<input type="radio"/>	<input type="radio"/>	<input type="radio"/>	<input type="radio"/>
Kaffeetrinken, Essen gehen oder abends ausgehen	<input type="radio"/>	<input type="radio"/>	<input type="radio"/>	<input type="radio"/>	<input type="radio"/>
Einkaufen, Bummeln	<input type="radio"/>	<input type="radio"/>	<input type="radio"/>	<input type="radio"/>	<input type="radio"/>
Kultur- und Freizeitangebote nutzen	<input type="radio"/>	<input type="radio"/>	<input type="radio"/>	<input type="radio"/>	<input type="radio"/>
Ehrenamt ausüben	<input type="radio"/>	<input type="radio"/>	<input type="radio"/>	<input type="radio"/>	<input type="radio"/>
Am Vereinsleben teilnehmen	<input type="radio"/>	<input type="radio"/>	<input type="radio"/>	<input type="radio"/>	<input type="radio"/>
Sportveranstaltungen besuchen	<input type="radio"/>	<input type="radio"/>	<input type="radio"/>	<input type="radio"/>	<input type="radio"/>
Medizinische Versorgung nutzen	<input type="radio"/>	<input type="radio"/>	<input type="radio"/>	<input type="radio"/>	<input type="radio"/>
Kind/er besuchen Kindertagesstätte	<input type="radio"/>	<input type="radio"/>	<input type="radio"/>	<input type="radio"/>	<input type="radio"/>
Kind/er besuchen Schule	<input type="radio"/>	<input type="radio"/>	<input type="radio"/>	<input type="radio"/>	<input type="radio"/>

Der Großteil der Befragungsteilnehmer besitzt weiterhin in einzelnen Bereichen Berührungspunkte mit ihrer alten Heimat Erfurt. Knapp die Hälfte von diesen besucht in der Landeshauptstadt mindestens einmal pro Monat Freunde oder Verwandte. 30 Prozent bereisen Erfurt weiterhin mindestens einmal pro Monat für Ausgehende, Einkaufsbummel oder den Besuch

einer Gaststätte oder eines Cafés. Ein Fünftel nutzt mindestens einmal im Monat die Freizeit- und Kulturangebote der Landeshauptstadt. Dies spricht dafür, dass viele der Befragungsteilnehmer lediglich innerhalb von Thüringen umzogen, möglicherweise sogar lediglich ins Umland von Erfurt.

Abbildung 53: Berührungspunkte nach Erfurt

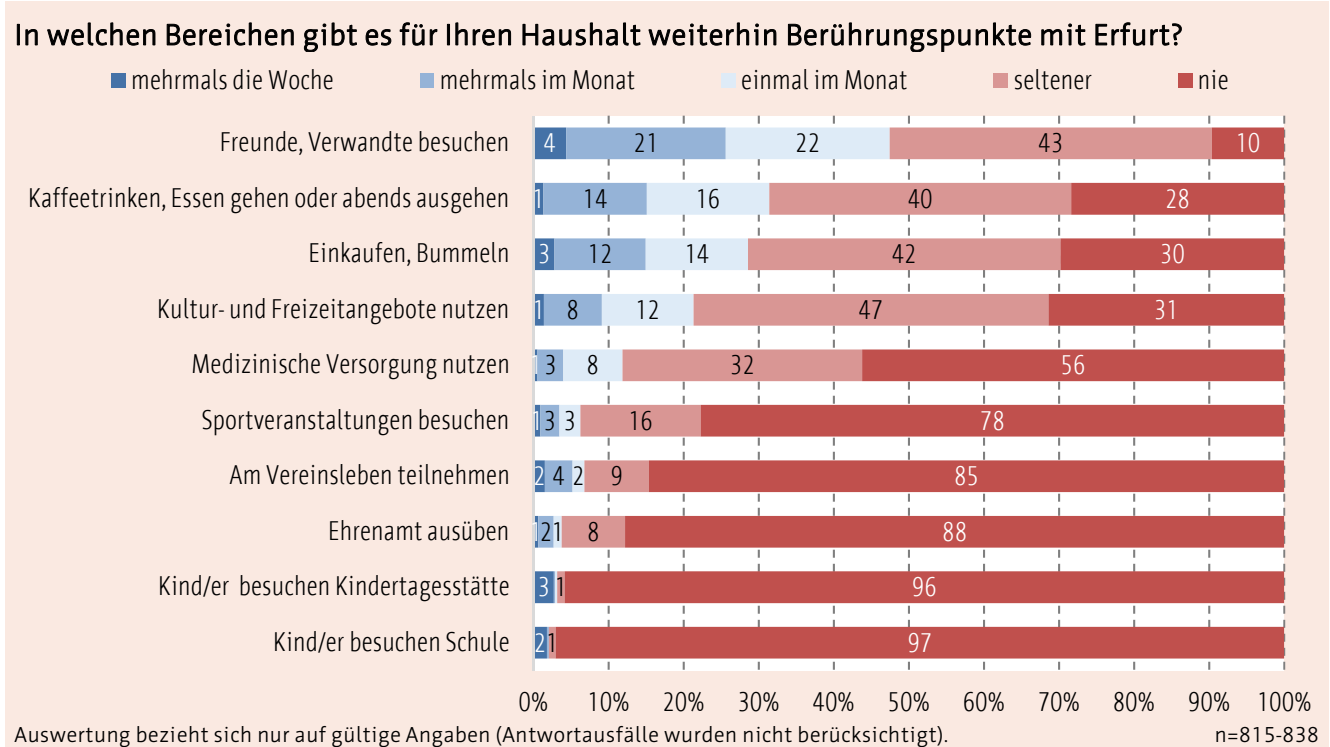

## 6 Umzugsbefragung

Bei den Teilnehmern der Umzugsbefragung interessierte zunächst die beabsichtigte Wohndauer in ihrer neuen Wohnung bzw. ihrem

neuen Haus. Dabei konnten diese zwischen verschiedenen Alternativen wählen oder angeben, dies noch nicht zu wissen.

Frage:

9. Wie lange werden Sie voraussichtlich in Ihrer/m jetzigen Wohnung/Haus wohnen?									
bis unter einem Jahr	<input type="radio"/>	1 bis unter 2 Jahre	<input type="radio"/>	2 bis unter 3 Jahre	<input type="radio"/>	über 3 Jahre (langfristig)	<input type="radio"/>	Weiß ich noch nicht.	<input type="radio"/>

Der nachfolgende Abschnitt beschäftigt sich mit der Umzugsbefragung, welche Personen adressierte, die kürzlich (innerhalb der letzten 12 Monate) innerhalb Erfurts die Wohnstätte gewechselt haben. Zunächst wurden diese zu ihrer beabsichtigten Wohndauer in der neuen Wohnstätte befragt. Neben der allgemeinen Auswertung schließt sich eine Auswertung nach Altersgruppen an. Drei­ßig Prozent der Befragten waren sich diesbezüglich unschlüssig, 42 Prozent planen eine langfristige Wohndauer von über drei Jahren und 24

Prozent von einem bis drei Jahren. Drei Prozent der Befragten gaben an, lediglich weniger als 1 Jahr in ihrer neuen Wohnstätte leben zu wollen. Die beabsichtigte Wohndauer liegt in der Altersgruppe der 30- bis unter 45-Jährigen am höchsten. 60 Prozent der Befragten dieser Altersgruppe möchten langfristig am neuen Wohnort leben. Die Hälfte der unter 25-Jährigen beabsichtigen lediglich eine Wohndauer von unter drei Jahren. Auch die 25- bis unter 30-Jährigen planen einen kurzfristigen Aufenthalt in Erfurt.

Abbildung 54: Voraussichtliche Wohndauer am neuen Wohnort allgemein und nach Altersgruppen

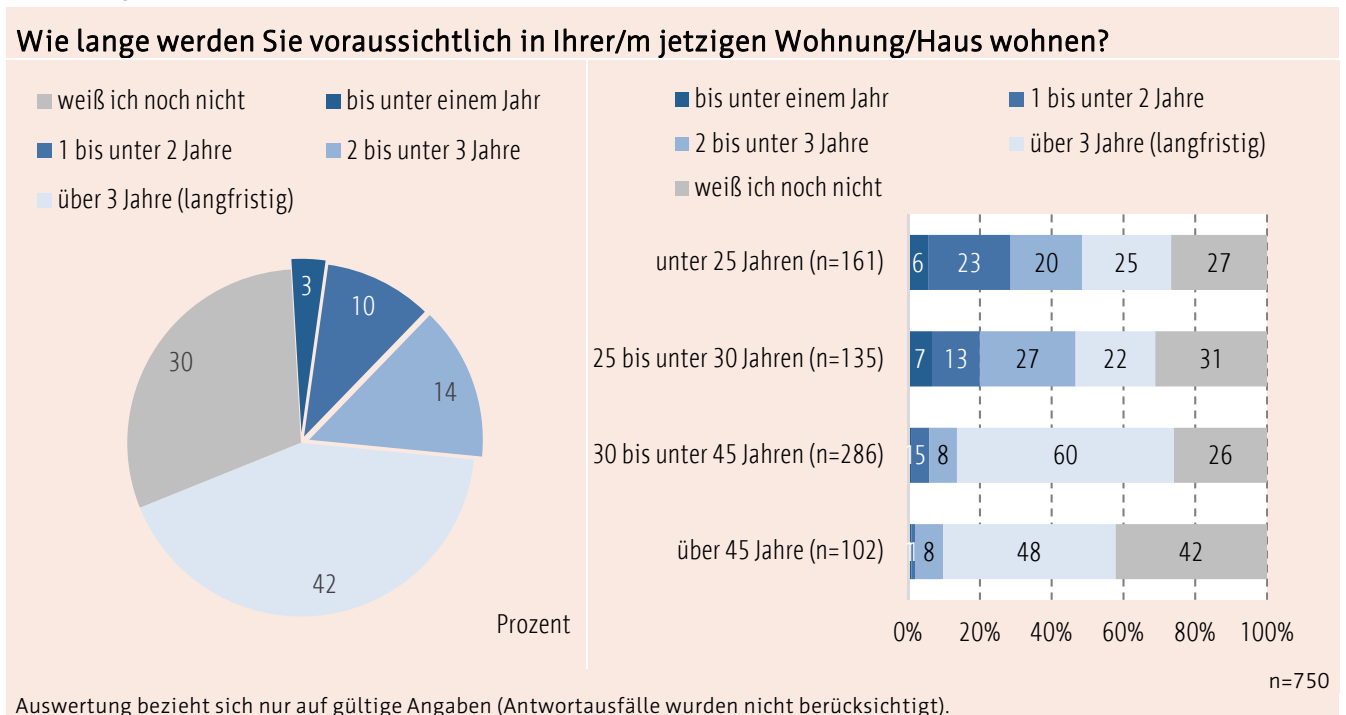

Darüber hinaus wurden die Befragten nach der Dauer, die sie in ihrer früheren Wohnstätte gelebt hatten, gefragt. Die zeitliche Abstufung war hier

wesentlich detaillierter und beinhaltete sechs Optionen von *weniger als 1 Jahr bis 20 Jahre und mehr*.

Frage:

2. Wie lange haben Sie in Ihrer früheren Wohnung bzw. Ihrem früheren Haus gewohnt?			
weniger als 1 Jahr	<input type="radio"/>	5 bis 9 Jahre	<input type="radio"/>
1 bis 2 Jahre	<input type="radio"/>	10 bis 19 Jahre	<input type="radio"/>
3 bis 4 Jahre	<input type="radio"/>	20 Jahre und mehr	<input type="radio"/>

Am früheren Wohnort lebten sieben Prozent der Befragten mehr als 20 Jahre. 12 Prozent verbrachten dort 10 bis 19 Jahre, 22 Prozent fünf bis neun Jahre, 21 Prozent drei bis vier Jahre und 27 Prozent ein bis zwei Jahre.

Im Hinblick auf die Altersgruppen ist festzuhalten, dass 21 Prozent der unter 25-Jährigen weniger als ein Jahr an ihrem alten Wohnort gelebt haben. In der

Altersgruppe der 25- bis unter 30-Jährigen beträgt der Anteil derjenigen, die 1 bis 2 Jahre an ihrem früheren Wohnort gelebt hatten, 46 Prozent. Auch in der Altersgruppe 30 bis unter 45 Jahre ist der Anteil der verhältnismäßig kurzen Wohndauer relativ hoch: 56 Prozent dieser Altersgruppe lebten maximal vier Jahre an ihrem alten Wohnort.

Abbildung 55: Wohndauer am früheren Wohnort allgemein und nach Altersgruppen

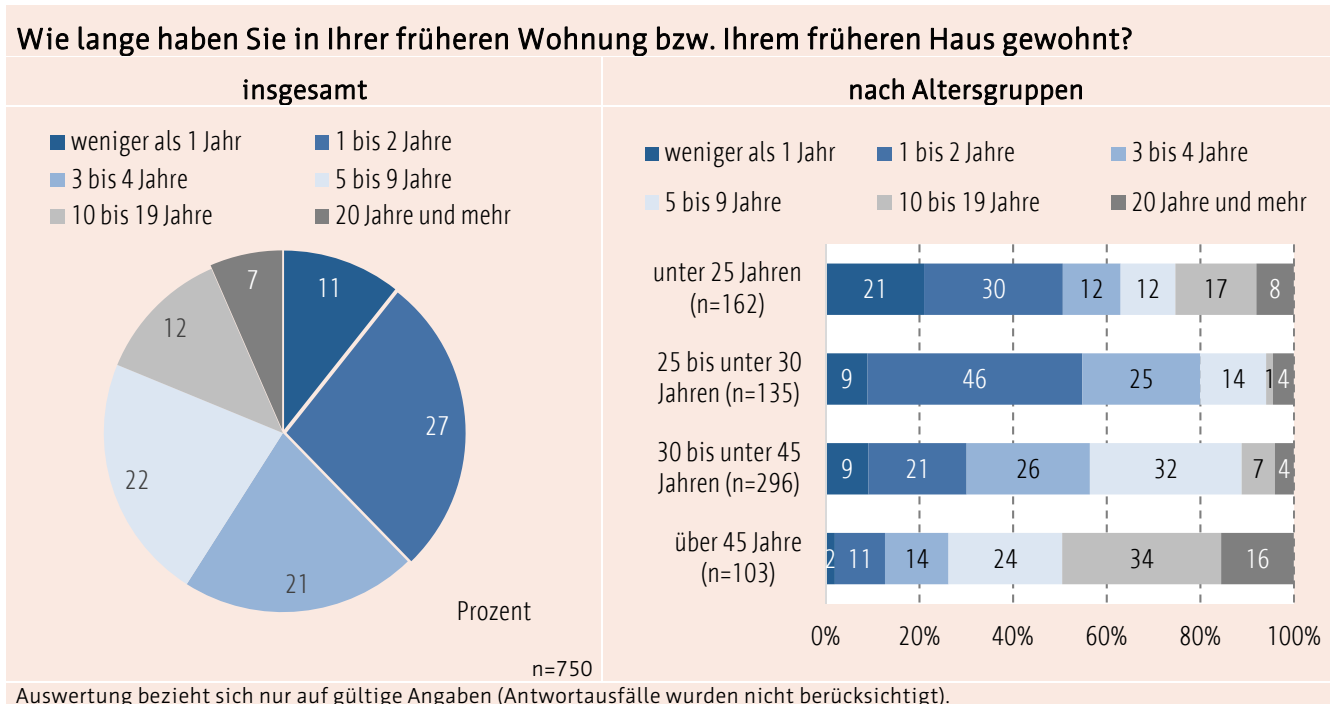

Auch bei den Teilnehmern der Umzugsbefragung sollten die Hintergründe des Wohnortwechsels näher beleuchtet werden. Hierbei stand im Gegensatz zur Zu- und Wegzugsbefragung der neue Stadt- bzw. Ortsteil im Fokus. Als Gründe für die Präferenz des neuen Stadt- bzw. Ortsteils wurden unter anderem die Aspekte guter Ruf, Nähe zu Freunden oder Verwandten oder eine gute

Verkehrsanbindung vorgegeben. Daneben existierte allerdings auch die Möglichkeit anzugeben, dass das Wohngebiet im Zusammenhang mit dem Umzug keine Rolle spielte, andere Gründe hierfür bedeutend waren oder eigentlich ein anderer Stadt- bzw. Ortsteil präferiert wurde. Auch eine Mehrfachnennung war zulässig.

Frage:

**3. Warum sind Sie genau in diesen Stadtteil- bzw. Ortsteil gezogen?** (Mehrfachnennungen möglich.)

Stadt- bzw. Ortsteil hat einen guten Ruf	<input type="radio"/>	Verwandte/Kinder/Freunde wohnen hier	<input type="radio"/>
mit Partner/in oder Freunden zusammengezogen	<input type="radio"/>	Nähe zur Arbeits- bzw. Ausbildungsstätte	<input type="radio"/>
wegen dem städtischen/ländlichen Charakter	<input type="radio"/>	gute Versorgungssituation (z. B. Ärzte, Supermärkte)	<input type="radio"/>
gute Verkehrsanbindung	<input type="radio"/>	Stadt- bzw. Ortsteil war mir egal	<input type="radio"/>
andere Gründe	<input type="radio"/>	Wohnung gefunden/Eigentum erworben	<input type="radio"/>
wollte eigentlich in folgenden Stadt- bzw. Ortsteil ziehen, und zwar:	<input type="text"/>		

Ausschlaggebend für den Umzug in den gewählten Stadt- bzw. Ortsteil war am häufigsten das Finden einer geeigneten Wohnung/eines Hauses (36 Prozent). Fast genauso häufig wurde eine gute Verkehrsanbindung als Grund für die Wahl des

Stadt-/Ortsteils genannt (35 Prozent). Darüber hinaus scheint auch der Ruf des Stadt-/Ortsteils von Bedeutung zu sein (26 Prozent). Lediglich acht Prozent waren bei ihrer Suche bezüglich des Stadt-/Ortsteils nicht wählerisch.



Abbildung 56: Gründe für den gewählten Stadt-/Ortsteil

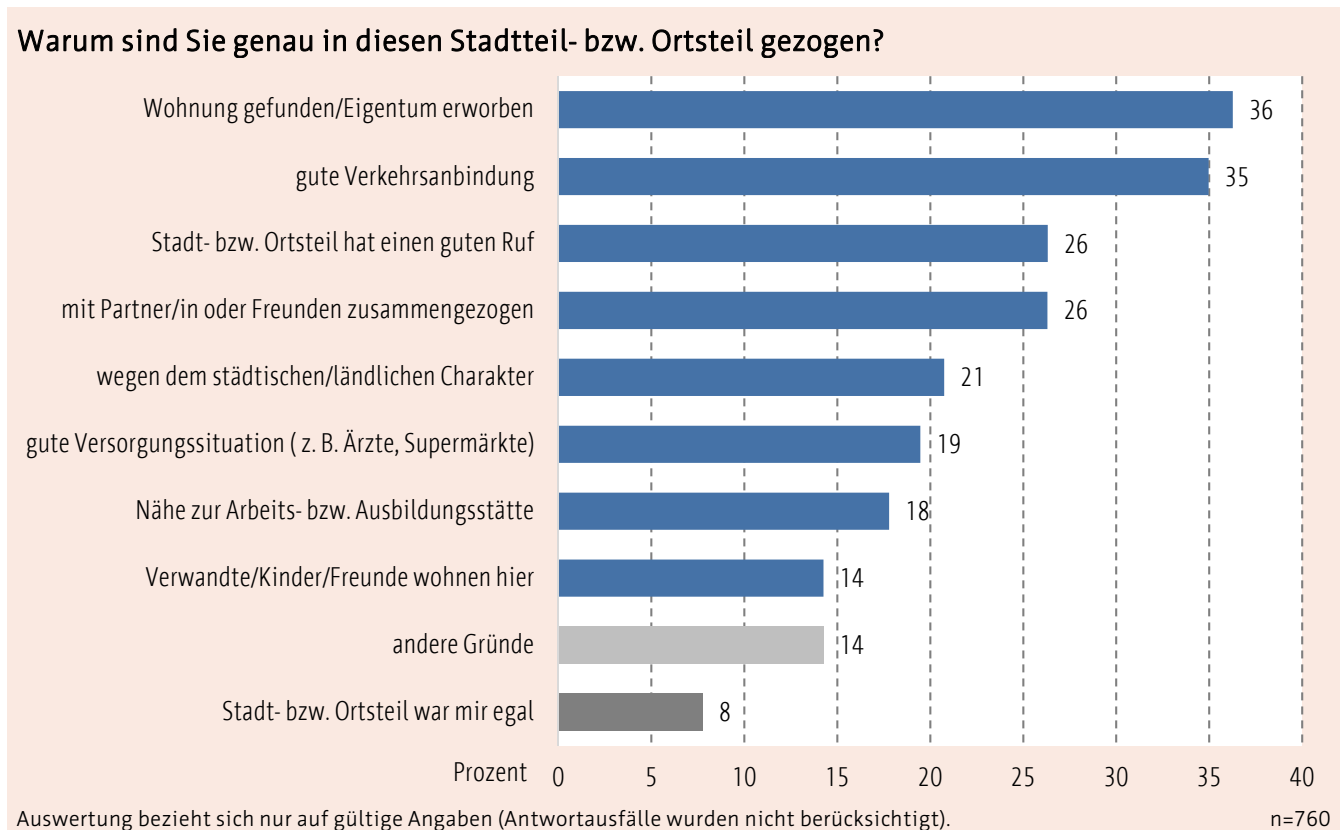

Zudem interessierte, in welchem Wohntyp die Befragungsteilnehmer vor dem Umzug innerhalb der Landeshauptstadt sowie aktuell leben. Innerhalb der Fragestellung wurde hierbei zwischen Miete und Eigentum sowie Wohnung und

Haus bzw. Haustyp differenziert. Eine grobe Auswertung dieser Fragestellung als Vergleich der Ergebnisse der drei Erhebungen (Zu-, Weg- und Umzug) befindet sich bereits unter Punkt 3.

Frage:

**19. Wie haben Sie vor dem Umzug gewohnt und wie wohnen Sie jetzt (nach dem Umzug)?**  
(Bitte nur jeweils **ein** Kreuz.)

<u>zur Miete (auch Untermiete), und zwar:</u>	vor dem Umzug	nach dem Umzug	<u>im Eigentum, und zwar:</u>	vor dem Umzug	nach dem Umzug
in einer Mietwohnung (ohne Service)	<input type="radio"/>	<input type="radio"/>	in eigener Eigentumswohnung	<input type="radio"/>	<input type="radio"/>
in einer Mietwohnung mit Service (z. B. Concierge)	<input type="radio"/>	<input type="radio"/>	im eigenen Ein-/Zweifamilienhaus	<input type="radio"/>	<input type="radio"/>
in einem gemieteten Haus	<input type="radio"/>	<input type="radio"/>	im eigenen Mehrfamilienhaus	<input type="radio"/>	<input type="radio"/>

Sowohl bei der alten als auch der neuen Wohnstätte handelt es sich bei dem Großteil der Befragten um eine Mietwohnung (ohne Service). Der Anteil der Personen, welche aktuell in einem eigentümlichen Ein- oder Zweifamilienhaus leben, beträgt 18 Prozent und liegt somit zwölf

Prozentpunkte höher im Vergleich zur alten Wohnstätte. Dies könnte ein Indiz dafür sein, dass der Umzug bei einigen Befragungsteilnehmern im Zusammenhang mit einem Eigentumserwerb stand. Die Anteile in den übrigen Kategorien haben sich nur geringfügig verändert.

Abbildung 57: Aktuelle und vorherige Wohnsituation

Wie haben Sie vor dem Umzug gewohnt und wie wohnen Sie jetzt (nach dem Umzug)?

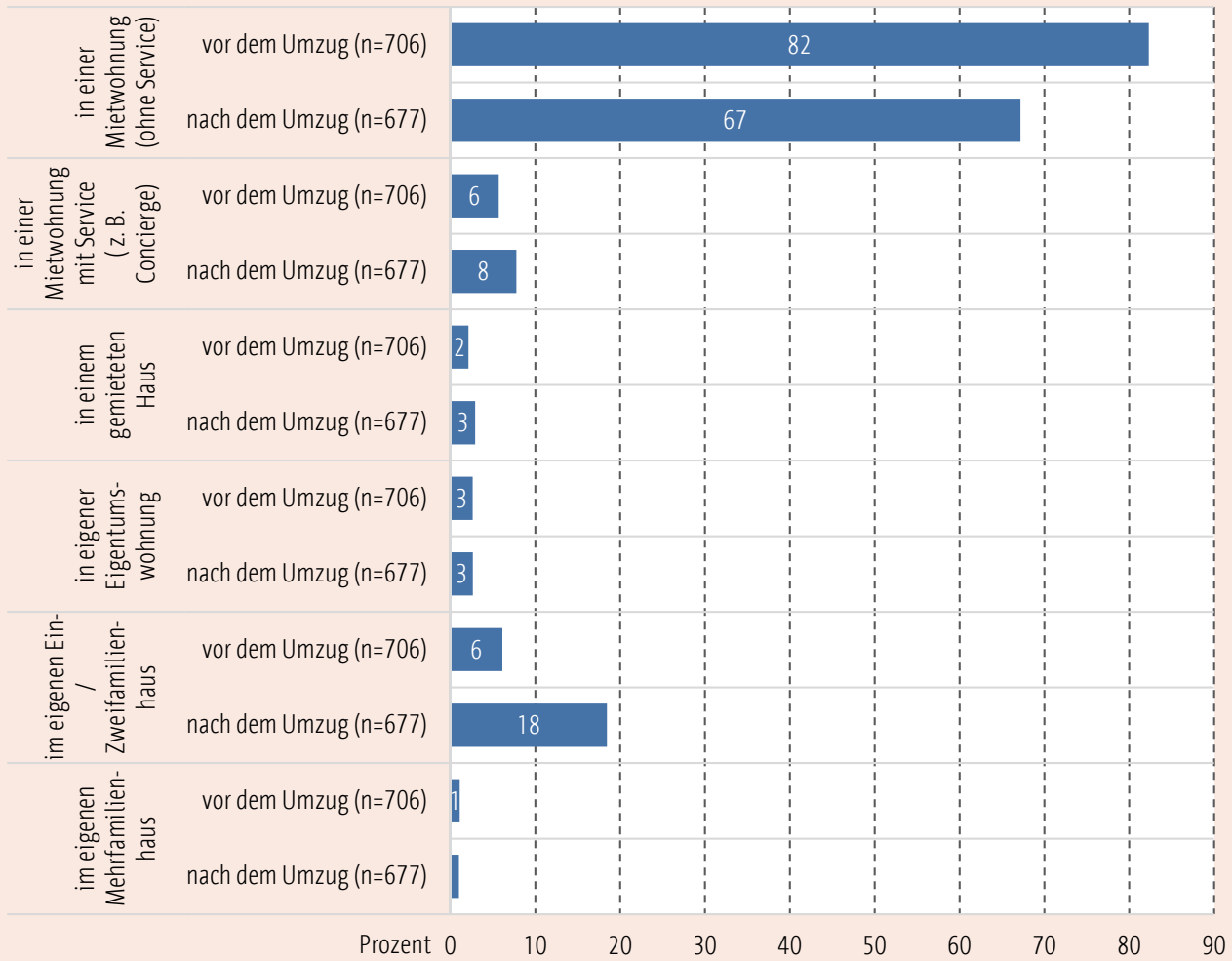

Auswertung bezieht sich nur auf gültige Angaben (Antwortausfälle wurden nicht berücksichtigt).

Zusätzlich wurden Befragte der Umzugsbefragung gebeten, die Wegezeit zu ihrer Arbeits- oder Ausbildungsstätte sowohl vor als auch nach dem

Umzug anzugeben. Zur Auswahl standen hierbei sechs zeitliche Abstufungen zwischen *weniger als 15 Minuten* und *60 Minuten und mehr*.

Frage:

**8. Wie lange sind Sie vor dem Umzug normalerweise zur Arbeits- bzw. Ausbildungsstätte unterwegs gewesen und wie lange brauchen Sie heute (nach dem Umzug)?**

Eine Strecke dauert(e) in der Regel:

vor dem Umzug	weniger als 15 Minuten <input type="radio"/>	30 bis unter 45 Minuten <input type="radio"/>	60 Minuten und mehr <input type="radio"/>
	15 bis unter 30 Minuten <input type="radio"/>	45 bis unter 60 Minuten <input type="radio"/>	
nach dem Umzug	weniger als 15 Minuten <input type="radio"/>	30 bis unter 45 Minuten <input type="radio"/>	60 Minuten und mehr <input type="radio"/>
	15 bis unter 30 Minuten <input type="radio"/>	45 bis unter 60 Minuten <input type="radio"/>	

Hinsichtlich der Veränderung des täglichen Arbeitsweges ergab sich eine leichte Reduzierung des Zeitaufwands für den Weg zur Arbeits- bzw. Ausbildungsstätte mit dem Umzug an den neuen Wohnort. Der Großteil der Befragungsteilnehmer benötigte sowohl vor als auch nach dem Umzug

maximal 30 Minuten zu ihrer Arbeits- bzw. Ausbildungsstätte. Nur etwa ein Viertel lag über diesem Wert. Vier Prozent besaßen vor und nach dem Umzug einen täglichen Arbeitsweg von mehr als 60 Minuten.

Abbildung 58: Dauer des Arbeitswegs vor und nach dem Umzug

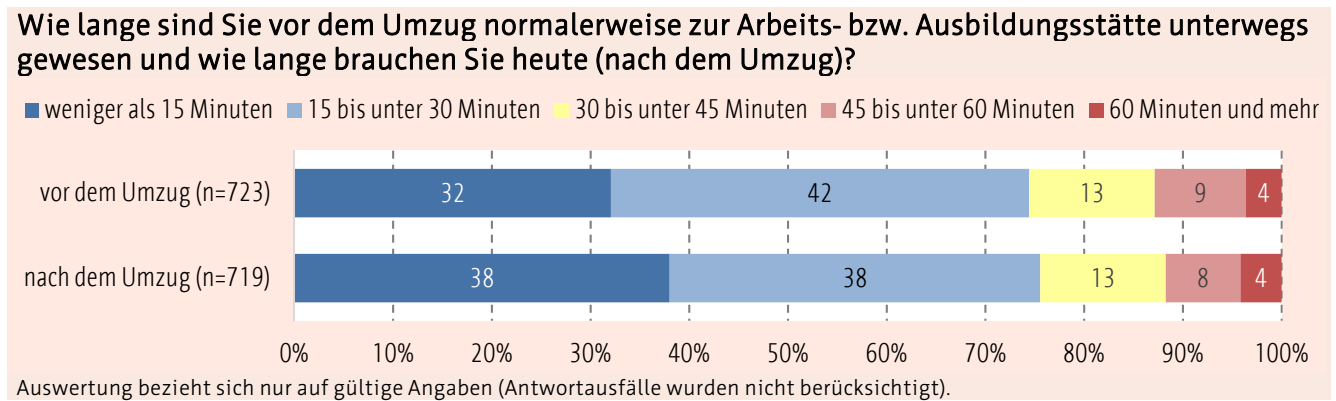

Darüber hinaus interessierte es, ob sich die Befragten vorstellen können, in eine alternative Wohnform zu ziehen und welche das wäre. Neben der Antwortoption *Nein*, standen verschiedene

Wohnformen wie das Leben in einer Seniorengemeinschaft oder einer betreuten Wohnanlage zur Auswahl. Auch eine Mehrfachnennung war möglich.

Frage:

**11. Können Sie sich vorstellen in alternative Wohnformen zu ziehen?** (Mehrfachnennungen möglich.)

Wohnform mit Räumen zur gemeinschaftlichen Nutzung mit Nachbarn	<input type="radio"/>	Nachbarschaftliches Wohnen mit Bereitschaft zur gegenseitigen Unterstützung	<input type="radio"/>
Wohnen mit zubuchbaren Serviceleistungen	<input type="radio"/>	betreute Wohnanlage für Senioren	<input type="radio"/>
Seniorengemeinschaft	<input type="radio"/>	Nein	<input type="radio"/>

Die Beliebtheit alternativer Wohnformen fiel bei den Befragungsteilnehmern eher gering aus. Ein Viertel könnte sich vorstellen, eine nachbarschaftliche Gemeinschaft im Sinne einer gegenseitigen Unterstützung zu bilden. Knapp zwei Drittel gaben jedoch an, sich keine der aufgezählten

Wohnformen vorstellen zu können. 14 Prozent wären auch von einer gemeinschaftlichen Nutzung einzelner Räume mit ihren Nachbarn nicht abgeneigt und für 11 Prozent wäre ein Wohnen mit zubuchbaren Serviceleistungen vorstellbar.

Abbildung 59: Beliebtheit alternativer Wohnformen

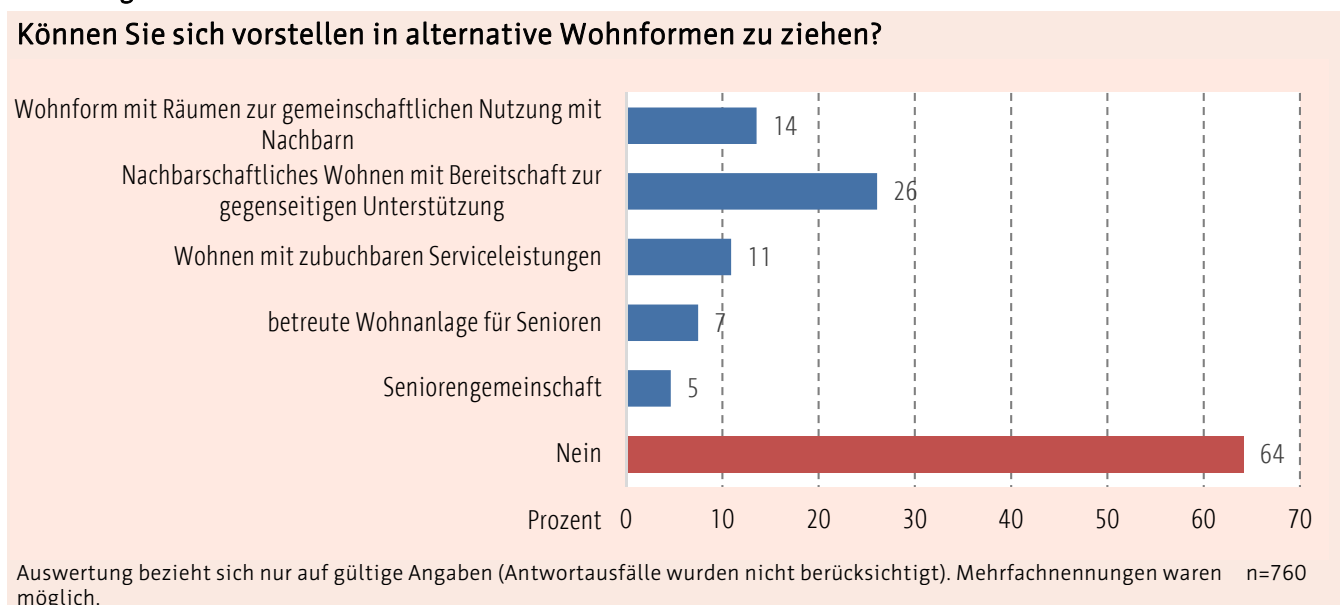

# Teil C1

Soziodemografische Tabellen  
Zuzugsbefragung 2020

Tabelle Frage 02

**Haben Sie vor Ihrem jetzigen Zuzug schon einmal in Erfurt gewohnt?**

Nein.	1
Ja, bis zu einem Jahr.	2
Ja, bis zu drei Jahren.	3
Ja, bis zu fünf Jahren.	4
Ja, bis zu zehn Jahren.	5
keine Angabe	6

		Anzahl	1	2	3	4	5	6
			Zeilenprozent					
Gesamt		574	79	3	3	3	11	1
Geschlecht	männlich	263	79	2	4	2	12	1
	weiblich	302	79	4	3	4	10	0
Altersgruppen	18 bis unter 25 Jahre	256	89	3	2	0	5	0
	25 bis unter 30 Jahre	102	77	4	3	5	10	1
	30 bis unter 45 Jahre	150	70	3	5	4	17	1
	45 bis unter 55 Jahre	32	41	0	9	13	32	6
	55 bis unter 60 Jahre	16	64	0	12	7	17	0
Haushaltsstruktur	Single	159	76	4	5	3	11	0
	Alleinerziehende	10	33	8	15	29	15	0
	Zweipersonenhaushalt ohne Kinder u. 18 Jahren	X						
	Haushalt mit Kindern	73	64	3	4	7	17	4
	Mehrpersonenhaushalt ohne Kinder u. 18 Jahren	X						
	Rentnerpaar	X						
	alleinstehende Rentner	X						
Haushaltseinkommen	unter 1.000 Euro	60	85	5	5	1	4	0
	1.000 bis unter 2.000 Euro	109	77	3	3	3	14	0
	2.000 bis unter 3.000 Euro	105	75	4	3	2	14	2
	3.000 bis unter 4.000 Euro	64	75	3	7	1	11	3
	4.000 Euro und mehr	97	69	3	5	9	13	1
Schulabschluss	(noch) keinen Abschluss	X						
	8. bzw. 9. Klasse	17	58	4	4	10	24	0
	10. Klasse (mittlere Reife)	87	65	4	4	5	23	0
	Abitur	429	82	3	3	2	8	1
Berufsabschluss	(noch) ohne Berufsabschluss	153	87	4	0	1	8	0
	Berufsabschluss	132	74	2	6	4	13	1
	Meister, Techniker	16	67	0	0	7	26	0
	Fach-, Hochschulabschluss	202	74	3	6	5	11	1
berufliche Stellung	Selbstständiger	16	76	0	7	0	18	0
	Beamter	46	74	8	3	5	9	2
	Angestellter	177	74	2	5	4	15	1
	Arbeiter	140	76	2	3	4	14	1
Erwerbstätigkeit	voll erwerbstätig	284	73	2	5	3	16	1
	teilzeitbeschäftigt	26	74	0	0	14	12	0
	arbeitslos	14	63	7	8	6	17	0
	nicht erwerbstätig	173	89	5	0	1	4	1
Siedlungsstruktur	geringfügig erwerbstätig	54	85	4	4	3	4	0
	städtisch	467	81	3	3	3	10	1
	Plattenbau	78	76	6	3	3	10	2
	dörflich	29	46	0	16	0	38	0

Tabelle Frage 03

**Gab es Vorbehalte gegenüber einem Umzug nach Erfurt?**

Nein.	1
Ja, die Mietpreise.	2
Ja, die sozialen Bindungen am alten Wohnort.	3
Ja, die Immobilienpreise.	4
Ja, die Kinder bzw. deren Schulwechsel.	5
keine Angabe	6

		Anzahl	1	2	3	4	5	6
			Zeilenprozent					
Gesamt		574	58	12	18	1	1	11
Geschlecht	männlich	263	57	15	16	1	1	10
	weiblich	302	57	9	19	1	1	12
Altersgruppen	18 bis unter 25 Jahre	256	61	11	19	0	0	9
	25 bis unter 30 Jahre	102	54	13	27	1	0	5
	30 bis unter 45 Jahre	150	51	13	17	1	3	14
	45 bis unter 55 Jahre	32	54	15	0	4	0	28
	55 bis unter 60 Jahre	16	78	12	0	0	0	10
Haushaltsstruktur	Single	159	59	19	12	1	0	8
	Alleinerziehende	10	15	19	0	0	10	55
	Zweipersonenhaushalt ohne Kinder u. 18 Jahren	X						
	Haushalt mit Kindern	73	55	5	16	2	7	15
	Mehrpersonenhaushalt ohne Kinder u. 18 Jahren	X						
	Rentnerpaar	X						
	alleinstehende Rentner	X						
Haushaltseinkommen	unter 1.000 Euro	60	64	11	22	0	0	3
	1.000 bis unter 2.000 Euro	109	50	15	16	0	2	18
	2.000 bis unter 3.000 Euro	105	55	15	15	2	2	11
	3.000 bis unter 4.000 Euro	64	54	9	26	3	0	8
	4.000 Euro und mehr	97	53	11	18	0	3	15
Schulabschluss	(noch) keinen Abschluss	X						
	8. bzw. 9. Klasse	17	64	0	6	0	12	18
	10. Klasse (mittlere Reife)	87	53	21	7	0	0	18
	Abitur	429	57	11	21	1	1	9
Berufsabschluss	(noch) ohne Berufsabschluss	153	67	7	19	0	1	7
	Berufsabschluss	132	48	19	15	0	1	18
	Meister, Techniker	16	57	13	18	0	0	11
	Fach-, Hochschulabschluss	202	53	12	19	2	2	11
berufliche Stellung	Selbstständiger	16	79	0	21	0	0	0
	Beamter	46	57	7	10	2	2	22
	Angestellter	177	52	14	19	2	1	12
	Arbeiter	140	45	18	21	0	1	15
Erwerbstätigkeit	voll erwerbstätig	284	55	15	15	1	0	13
	teilzeitbeschäftigt	26	50	6	23	0	12	9
	arbeitslos	14	58	19	13	0	0	10
	nicht erwerbstätig	173	63	6	21	1	1	9
	geringfügig erwerbstätig	54	57	13	23	0	2	5
Siedlungsstruktur	städtisch	467	57	11	19	1	1	11
	Plattenbau	78	56	14	14	1	1	13
	dörflich	29	68	15	9	0	3	5

Tabelle Frage 04

**Welcher Grund war entscheidend bzw. welche Gründe waren wichtig oder doch eher bedeutungslos für Sie bzw. Ihre Familie beim Wechsel des Wohnortes?**

entscheidend

Berufliche Gründe (z. B. Arbeitsplatzwechsel, Ausbildung, Studium)	1
Vergrößerung des Haushaltes (z. B. neue Partnerschaft, Nachwuchs, Aufnahme pflegebedürftiger Angehöriger)	2
Verkleinerung des Haushaltes (z. B. Auszug Kinder, Sterbefall, Scheidung)	3
Gründung eines Haushaltes (erste eigene Wohnung)	4
Notwendigkeit eines altersgerechten/behindertengerechten Wohnraumes	5
Erwerb von Eigentum (Wohnung oder Haus)	6

		Anzahl	1	2	3	4	5	6
			Zeilenprozent					
Gesamt		574	52	9	2	3	0	1
Geschlecht	männlich	263	47	12	2	5	0	2
	weiblich	302	56	6	2	1	1	0
Altersgruppen	18 bis unter 25 Jahre	256	74	4	0	3	0	0
	25 bis unter 30 Jahre	102	45	16	0	4	0	0
	30 bis unter 45 Jahre	150	32	16	2	3	0	1
	45 bis unter 55 Jahre	32	9	0	19	0	4	6
	55 bis unter 60 Jahre	16	22	0	5	0	0	0
Haushaltsstruktur	Single	159	61	0	2	3	1	0
	Alleinerziehende	10	8	0	10	0	0	0
	Zweipersonenhaushalt ohne Kinder u. 18 Jahren	X						
	Haushalt mit Kindern	73	21	26	4	0	0	3
	Mehrpersonenhaushalt ohne Kinder u. 18 Jahren	X						
	Rentnerpaar	X						
	alleinstehende Rentner	X						
Haushaltseinkommen	unter 1.000 Euro	60	81	0	2	2	0	0
	1.000 bis unter 2.000 Euro	109	51	5	1	4	1	0
	2.000 bis unter 3.000 Euro	105	45	7	2	4	0	0
	3.000 bis unter 4.000 Euro	64	45	21	3	5	0	0
	4.000 Euro und mehr	97	27	18	1	2	1	2
Schulabschluss	(noch) keinen Abschluss	X						
	8. bzw. 9. Klasse	17	13	6	12	13	0	0
	10. Klasse (mittlere Reife)	87	31	17	3	4	0	1
	Abitur	429	59	8	1	2	1	1
Berufsabschluss	(noch) ohne Berufsabschluss	153	77	1	0	3	0	0
	Berufsabschluss	132	37	16	3	4	0	0
	Meister, Techniker	16	31	34	0	0	0	7
	Fach-, Hochschulabschluss	202	44	10	2	3	0	1
berufliche Stellung	Selbstständiger	16	36	5	0	0	0	0
	Beamter	46	37	14	0	4	0	0
	Angestellter	177	41	10	4	2	1	2
	Arbeiter	140	45	11	2	6	0	1
Erwerbstätigkeit	voll erwerbstätig	284	40	13	3	4	0	1
	teilzeitbeschäftigt	26	29	6	0	0	0	0
	arbeitslos	14	34	15	0	0	0	0
	nicht erwerbstätig	173	71	5	1	1	0	0
	geringfügig erwerbstätig	54	75	1	0	6	2	0
Siedlungsstruktur	städtisch	467	55	8	2	2	1	0
	Plattenbau	78	48	7	1	6	0	0
	dörflich	29	12	19	3	6	0	10

Tabelle Frage 04

**Welcher Grund war entscheidend bzw. welche Gründe waren wichtig oder doch eher bedeutungslos für Sie bzw. Ihre Familie beim Wechsel des Wohnortes?**

entscheidend

Finanzielle Aspekte (z. B. günstigerer Wohnraum im neuen Wohngebiet)	7
Wohngebietsnähe zu Angehörigen bzw. Freunden	8
Wohngebietsnähe zum Arbeitsplatz	9
Angebot von Schulen und Kindergärten	10
Verbesserung der Versorgungssituation (z. B. Ärzte, Supermarkt)	11
Verbesserung des kulturellen Wohnumfeldes (z. B. Szene, Kino, Theater)	12

		Anzahl	7	8	9	10	11	12
			Zeilenprozent					
Gesamt		574	1	6	4	0	0	1
Geschlecht	männlich	263	0	5	6	0	0	2
	weiblich	302	1	7	2	0	0	1
Altersgruppen	18 bis unter 25 Jahre	256	0	2	2	0	0	1
	25 bis unter 30 Jahre	102	1	8	7	0	0	1
	30 bis unter 45 Jahre	150	1	11	4	0	1	1
	45 bis unter 55 Jahre	32	4	9	0	0	0	4
	55 bis unter 60 Jahre	16	0	20	0	0	0	7
Haushaltsstruktur	Single	159	0	7	6	0	0	2
	Alleinerziehende	10	8	0	0	0	0	0
	Zweipersonenhaushalt ohne Kinder u. 18 Jahren	X						
	Haushalt mit Kindern	73	3	6	6	0	0	2
	Mehrpersonenhaushalt ohne Kinder u. 18 Jahren	X						
	Rentnerpaar	X						
	alleinstehende Rentner	X						
Haushaltseinkommen	unter 1.000 Euro	60	0	2	0	0	0	0
	1.000 bis unter 2.000 Euro	109	1	3	3	0	0	2
	2.000 bis unter 3.000 Euro	105	1	8	6	0	0	1
	3.000 bis unter 4.000 Euro	64	0	7	4	0	0	1
	4.000 Euro und mehr	97	2	12	5	0	1	2
Schulabschluss	(noch) keinen Abschluss	X						
	8. bzw. 9. Klasse	17	0	10	0	0	0	0
	10. Klasse (mittlere Reife)	87	0	11	2	0	0	3
	Abitur	429	1	5	4	0	0	1
Berufsabschluss	(noch) ohne Berufsabschluss	153	1	3	2	0	0	0
	Berufsabschluss	132	1	7	2	0	0	1
	Meister, Techniker	16	0	0	5	0	0	7
	Fach-, Hochschulabschluss	202	1	10	6	0	0	2
berufliche Stellung	Selbstständiger	16	0	0	6	0	0	0
	Beamter	46	3	5	10	0	0	0
	Angestellter	177	1	10	4	0	0	2
	Arbeiter	140	0	9	2	0	0	2
Erwerbstätigkeit	voll erwerbstätig	284	1	8	4	0	0	2
	teilzeitbeschäftigt	26	0	17	10	0	0	5
	arbeitslos	14	0	18	0	0	0	0
	nicht erwerbstätig	173	0	1	3	0	0	0
	geringfügig erwerbstätig	54	1	4	2	0	0	0
Siedlungsstruktur	städtisch	467	1	6	3	0	0	1
	Plattenbau	78	2	5	4	0	0	0
	dörflich	29	7	5	3	0	0	0



Tabelle Frage 04

**Welcher Grund war entscheidend bzw. welche Gründe waren wichtig oder doch eher bedeutungslos für Sie bzw. Ihre Familie beim Wechsel des Wohnortes?**

entscheidend

Verbesserung des sozialen Wohnumfeldes (z. B. Nachbarn, Sicherheit)	13
Verbesserung der Freizeit und Erholungsmöglichkeiten (z. B. Parks, Wald)	14
Umweltbedingte Aspekte des Wohnraumes (z.B. Sauberkeit)	15
Individualistisches Wohnen (z. B. in privater Wohn-/Hausgemeinschaft)	16
keine Angabe	17

		Anzahl	13	14	15	16	17
			Zeilenprozent				
Gesamt		574	0	1	0	0	19
Geschlecht	männlich	263	0	2	0	1	17
	weiblich	302	0	0	1	0	22
Altersgruppen	18 bis unter 25 Jahre	256	0	0	0	1	12
	25 bis unter 30 Jahre	102	0	1	0	0	17
	30 bis unter 45 Jahre	150	0	1	1	0	27
	45 bis unter 55 Jahre	32	0	0	4	0	41
	55 bis unter 60 Jahre	16	0	7	0	0	38
Haushaltsstruktur	Single	159	0	2	1	1	15
	Alleinerziehende	10	0	0	0	0	74
	Zweipersonenhaushalt ohne Kinder u. 18 Jahren	X					
	Haushalt mit Kindern	73	0	1	0	0	28
	Mehrpersonenhaushalt ohne Kinder u. 18 Jahren	X					
	Rentnerpaar	X					
	alleinstehende Rentner	X					
Haushaltseinkommen	unter 1.000 Euro	60	0	2	0	2	10
	1.000 bis unter 2.000 Euro	109	0	1	2	1	24
	2.000 bis unter 3.000 Euro	105	0	1	0	0	23
	3.000 bis unter 4.000 Euro	64	0	0	0	0	14
	4.000 Euro und mehr	97	0	2	0	0	24
Schulabschluss	(noch) keinen Abschluss	X					
	8. bzw. 9. Klasse	17	0	0	0	0	46
	10. Klasse (mittlere Reife)	87	0	1	0	0	27
	Abitur	429	0	1	1	1	16
Berufsabschluss	(noch) ohne Berufsabschluss	153	0	0	0	2	11
	Berufsabschluss	132	0	1	1	0	27
	Meister, Techniker	16	0	0	0	0	17
	Fach-, Hochschulabschluss	202	0	2	0	0	19
berufliche Stellung	Selbstständiger	16	0	7	9	0	37
	Beamter	46	0	0	0	0	27
	Angestellter	177	0	2	0	1	20
	Arbeiter	140	0	0	0	0	20
Erwerbstätigkeit	voll erwerbstätig	284	0	1	0	0	21
	teilzeitbeschäftigt	26	0	0	0	0	33
	arbeitslos	14	0	8	6	0	20
	nicht erwerbstätig	173	0	1	1	2	16
	geringfügig erwerbstätig	54	0	0	0	0	9
Siedlungsstruktur	städtisch	467	0	1	0	1	17
	Plattenbau	78	0	0	0	0	27
	dörflich	29	0	0	0	0	34

Tabelle Frage 04

**Welcher Grund war entscheidend bzw. welche Gründe waren wichtig oder doch eher bedeutungslos für Sie bzw. Ihre Familie beim Wechsel des Wohnortes?**

Berufliche Gründe (z. B. Arbeitsplatzwechsel, Ausbildung, Studium)

wichtig	1
bedeutungslos	2
keine Angabe	3

		Anzahl	1	2	3
			Zeilenprozent		
Gesamt		574	44	13	42
Geschlecht	männlich	263	47	19	35
	weiblich	302	41	9	50
Altersgruppen	18 bis unter 25 Jahre	256	42	4	54
	25 bis unter 30 Jahre	102	47	13	39
	30 bis unter 45 Jahre	150	49	20	30
	45 bis unter 55 Jahre	32	32	42	26
	55 bis unter 60 Jahre	16	19	38	43
Haushaltsstruktur	Single	159	48	8	45
	Alleinerziehende	10	40	35	25
	Zweipersonenhaushalt ohne Kinder u. 18 Jahren	X			
	Haushalt mit Kindern	73	39	28	33
	Mehrpersonenhaushalt ohne Kinder u. 18 Jahren	X			
	Rentnerpaar	X			
	alleinstehende Rentner	X			
Haushaltseinkommen	unter 1.000 Euro	60	38	6	57
	1.000 bis unter 2.000 Euro	109	39	12	49
	2.000 bis unter 3.000 Euro	105	54	13	33
	3.000 bis unter 4.000 Euro	64	51	9	40
	4.000 Euro und mehr	97	43	28	29
Schulabschluss	(noch) keinen Abschluss	X			
	8. bzw. 9. Klasse	17	45	30	25
	10. Klasse (mittlere Reife)	87	38	26	36
	Abitur	429	46	10	44
Berufsabschluss	(noch) ohne Berufsabschluss	153	49	2	50
	Berufsabschluss	132	44	23	33
	Meister, Techniker	16	41	33	26
	Fach-, Hochschulabschluss	202	48	16	36
berufliche Stellung	Selbstständiger	16	37	34	29
	Beamter	46	48	10	42
	Angestellter	177	42	18	40
	Arbeiter	140	49	16	35
Erwerbstätigkeit	voll erwerbstätig	284	46	17	37
	teilzeitbeschäftigt	26	48	26	26
	arbeitslos	14	56	20	24
	nicht erwerbstätig	173	42	8	50
	geringfügig erwerbstätig	54	34	7	59
Siedlungsstruktur	städtisch	467	45	10	44
	Plattenbau	78	47	16	37
	dörflich	29	22	53	25

Tabelle Frage 04

**Welcher Grund war entscheidend bzw. welche Gründe waren wichtig oder doch eher bedeutungslos für Sie bzw. Ihre Familie beim Wechsel des Wohnortes?**

Vergrößerung des Haushaltes (z. B. neue Partnerschaft, Nachwuchs, Aufnahme pflegebedürftiger Angehöriger)

wichtig	1
bedeutungslos	2
keine Angabe	3

		Anzahl	1	2	3
			Zeilenprozent		
Gesamt		574	15	66	19
Geschlecht	männlich	263	19	60	21
	weiblich	302	11	72	17
Altersgruppen	18 bis unter 25 Jahre	256	11	74	15
	25 bis unter 30 Jahre	102	20	57	23
	30 bis unter 45 Jahre	150	21	54	24
	45 bis unter 55 Jahre	32	6	85	9
	55 bis unter 60 Jahre	16	12	48	40
Haushaltsstruktur	Single	159	5	78	17
	Alleinerziehende	10	0	93	7
	Zweipersonenhaushalt ohne Kinder u. 18 Jahren	X			
	Haushalt mit Kindern	73	30	37	33
	Mehrpersonenhaushalt ohne Kinder u. 18 Jahren	X			
	Rentnerpaar	X			
	alleinstehende Rentner	X			
Haushaltseinkommen	unter 1.000 Euro	60	3	84	13
	1.000 bis unter 2.000 Euro	109	8	65	27
	2.000 bis unter 3.000 Euro	105	20	73	8
	3.000 bis unter 4.000 Euro	64	31	42	27
	4.000 Euro und mehr	97	23	52	25
Schulabschluss	(noch) keinen Abschluss	X			
	8. bzw. 9. Klasse	17	13	59	28
	10. Klasse (mittlere Reife)	87	16	59	25
	Abitur	429	15	69	16
Berufsabschluss	(noch) ohne Berufsabschluss	153	8	81	11
	Berufsabschluss	132	18	61	21
	Meister, Techniker	16	31	31	37
	Fach-, Hochschulabschluss	202	20	62	18
berufliche Stellung	Selbstständiger	16	12	70	18
	Beamter	46	17	62	21
	Angestellter	177	14	62	24
	Arbeiter	140	24	59	17
Erwerbstätigkeit	voll erwerbstätig	284	21	58	21
	teilzeitbeschäftigt	26	18	69	13
	arbeitslos	14	19	66	15
	nicht erwerbstätig	173	7	76	16
	geringfügig erwerbstätig	54	10	77	13
Siedlungsstruktur	städtisch	467	13	68	19
	Plattenbau	78	20	64	17
	dörflich	29	26	45	29

Tabelle Frage 04

**Welcher Grund war entscheidend bzw. welche Gründe waren wichtig oder doch eher bedeutungslos für Sie bzw. Ihre Familie beim Wechsel des Wohnortes?**

Verkleinerung des Haushaltes (z. B. Auszug Kinder, Sterbefall, Scheidung)

wichtig	1
bedeutungslos	2
keine Angabe	3

		Anzahl	1	2	3
			Zeilenprozent		
Gesamt		574	2	80	18
Geschlecht	männlich	263	2	78	21
	weiblich	302	2	83	15
Altersgruppen	18 bis unter 25 Jahre	256	0	86	14
	25 bis unter 30 Jahre	102	2	82	16
	30 bis unter 45 Jahre	150	2	77	21
	45 bis unter 55 Jahre	32	17	55	28
	55 bis unter 60 Jahre	16	0	53	47
Haushaltsstruktur	Single	159	3	79	17
	Alleinerziehende	10	0	85	15
	Zweipersonenhaushalt ohne Kinder u. 18 Jahren	X			
	Haushalt mit Kindern	73	2	71	27
	Mehrpersonenhaushalt ohne Kinder u. 18 Jahren	X			
	Rentnerpaar	X			
	alleinstehende Rentner	X			
Haushaltseinkommen	unter 1.000 Euro	60	2	81	17
	1.000 bis unter 2.000 Euro	109	0	73	27
	2.000 bis unter 3.000 Euro	105	3	90	7
	3.000 bis unter 4.000 Euro	64	0	79	21
	4.000 Euro und mehr	97	3	82	15
Schulabschluss	(noch) keinen Abschluss	X			
	8. bzw. 9. Klasse	17	0	84	16
	10. Klasse (mittlere Reife)	87	4	75	21
	Abitur	429	2	82	16
Berufsabschluss	(noch) ohne Berufsabschluss	153	1	88	12
	Berufsabschluss	132	3	79	18
	Meister, Techniker	16	0	76	24
	Fach-, Hochschulabschluss	202	2	80	17
berufliche Stellung	Selbstständiger	16	0	75	25
	Beamter	46	4	76	20
	Angestellter	177	2	75	23
	Arbeiter	140	1	84	15
Erwerbstätigkeit	voll erwerbstätig	284	3	79	18
	teilzeitbeschäftigt	26	0	84	16
	arbeitslos	14	7	78	15
	nicht erwerbstätig	173	1	83	17
	geringfügig erwerbstätig	54	0	89	11
Siedlungsstruktur	städtisch	467	2	80	18
	Plattenbau	78	0	85	15
	dörflich	29	3	78	19

Tabelle Frage 04

**Welcher Grund war entscheidend bzw. welche Gründe waren wichtig oder doch eher bedeutungslos für Sie bzw. Ihre Familie beim Wechsel des Wohnortes?**

Gründung eines Haushaltes (erste eigene Wohnung)

wichtig	1
bedeutungslos	2
keine Angabe	3

		Anzahl	1	2	3
			Zeilenprozent		
Gesamt		574	32	49	19
Geschlecht	männlich	263	30	51	20
	weiblich	302	33	48	19
Altersgruppen	18 bis unter 25 Jahre	256	49	35	16
	25 bis unter 30 Jahre	102	26	56	18
	30 bis unter 45 Jahre	150	12	67	20
	45 bis unter 55 Jahre	32	6	68	26
	55 bis unter 60 Jahre	16	0	55	45
Haushaltsstruktur	Single	159	35	49	16
	Alleinerziehende	10	8	92	0
	Zweipersonenhaushalt ohne Kinder u. 18 Jahren	X			
	Haushalt mit Kindern	73	6	67	27
	Mehrpersonenhaushalt ohne Kinder u. 18 Jahren	X			
	Rentnerpaar	X			
	alleinstehende Rentner	X			
Haushaltseinkommen	unter 1.000 Euro	60	52	34	14
	1.000 bis unter 2.000 Euro	109	29	44	26
	2.000 bis unter 3.000 Euro	105	34	54	12
	3.000 bis unter 4.000 Euro	64	27	51	22
	4.000 Euro und mehr	97	10	71	18
Schulabschluss	(noch) keinen Abschluss	X			
	8. bzw. 9. Klasse	17	34	44	22
	10. Klasse (mittlere Reife)	87	26	51	23
	Abitur	429	34	49	17
Berufsabschluss	(noch) ohne Berufsabschluss	153	57	29	14
	Berufsabschluss	132	28	51	20
	Meister, Techniker	16	13	63	24
	Fach-, Hochschulabschluss	202	20	61	19
berufliche Stellung	Selbstständiger	16	14	73	14
	Beamter	46	23	62	15
	Angestellter	177	19	57	25
	Arbeiter	140	36	48	16
Erwerbstätigkeit	voll erwerbstätig	284	25	55	20
	teilzeitbeschäftigt	26	13	75	12
	arbeitslos	14	7	78	15
	nicht erwerbstätig	173	44	37	18
	geringfügig erwerbstätig	54	49	39	12
Siedlungsstruktur	städtisch	467	31	50	19
	Plattenbau	78	41	44	15
	dörflich	29	20	58	22

Tabelle Frage 04

**Welcher Grund war entscheidend bzw. welche Gründe waren wichtig oder doch eher bedeutungslos für Sie bzw. Ihre Familie beim Wechsel des Wohnortes?**

		Notwendigkeit eines altersgerechten/behindertengerechten Wohnraumes			
			1	2	3
			wichtig	bedeutungslos	keine Angabe
		Anzahl	Zeilenprozent		
Gesamt		574	1	82	16
Geschlecht	männlich	263	2	79	19
	weiblich	302	1	85	14
Altersgruppen	18 bis unter 25 Jahre	256	0	86	14
	25 bis unter 30 Jahre	102	0	84	16
	30 bis unter 45 Jahre	150	1	80	19
	45 bis unter 55 Jahre	32	10	68	22
	55 bis unter 60 Jahre	16	12	41	47
Haushaltsstruktur	Single	159	1	81	18
	Alleinerziehende	10	0	100	0
	Zweipersonenhaushalt ohne Kinder u. 18 Jahren	X			
	Haushalt mit Kindern	73	4	72	24
	Mehrpersonenhaushalt ohne Kinder u. 18 Jahren	X			
	Rentnerpaar	X			
	alleinstehende Rentner	X			
Haushaltseinkommen	unter 1.000 Euro	60	4	81	15
	1.000 bis unter 2.000 Euro	109	2	73	25
	2.000 bis unter 3.000 Euro	105	3	91	6
	3.000 bis unter 4.000 Euro	64	0	81	19
	4.000 Euro und mehr	97	1	82	17
Schulabschluss	(noch) keinen Abschluss	X			
	8. bzw. 9. Klasse	17	18	78	4
	10. Klasse (mittlere Reife)	87	3	78	19
	Abitur	429	1	84	15
Berufsabschluss	(noch) ohne Berufsabschluss	153	1	89	11
	Berufsabschluss	132	1	82	17
	Meister, Techniker	16	0	76	24
	Fach-, Hochschulabschluss	202	1	82	16
berufliche Stellung	Selbstständiger	16	7	72	21
	Beamter	46	0	85	15
	Angestellter	177	1	78	21
	Arbeiter	140	2	83	15
Erwerbstätigkeit	voll erwerbstätig	284	1	81	18
	teilzeitbeschäftigt	26	4	87	9
	arbeitslos	14	0	85	15
	nicht erwerbstätig	173	2	83	15
	geringfügig erwerbstätig	54	0	89	11
Siedlungsstruktur	städtisch	467	1	82	17
	Plattenbau	78	5	80	15
	dörflich	29	0	84	16

Tabelle Frage 04

**Welcher Grund war entscheidend bzw. welche Gründe waren wichtig oder doch eher bedeutungslos für Sie bzw. Ihre Familie beim Wechsel des Wohnortes?**

Erwerb von Eigentum (Wohnung oder Haus)

wichtig	1
bedeutungslos	2
keine Angabe	3

		Anzahl	1	2	3
			Zeilenprozent		
Gesamt		574	6	78	17
Geschlecht	männlich	263	7	73	21
	weiblich	302	4	82	14
Altersgruppen	18 bis unter 25 Jahre	256	2	84	14
	25 bis unter 30 Jahre	102	2	82	16
	30 bis unter 45 Jahre	150	12	70	19
	45 bis unter 55 Jahre	32	19	58	23
	55 bis unter 60 Jahre	16	0	53	47
Haushaltsstruktur	Single	159	2	80	17
	Alleinerziehende	10	19	81	0
	Zweipersonenhaushalt ohne Kinder u. 18 Jahren	X			
	Haushalt mit Kindern	73	17	57	26
	Mehrpersonenhaushalt ohne Kinder u. 18 Jahren	X			
	Rentnerpaar	X			
	alleinstehende Rentner	X			
Haushaltseinkommen	unter 1.000 Euro	60	2	83	15
	1.000 bis unter 2.000 Euro	109	2	71	27
	2.000 bis unter 3.000 Euro	105	7	88	5
	3.000 bis unter 4.000 Euro	64	8	73	19
	4.000 Euro und mehr	97	13	72	15
Schulabschluss	(noch) keinen Abschluss	X			
	8. bzw. 9. Klasse	17	22	68	10
	10. Klasse (mittlere Reife)	87	7	75	18
	Abitur	429	5	79	16
Berufsabschluss	(noch) ohne Berufsabschluss	153	1	87	12
	Berufsabschluss	132	7	77	16
	Meister, Techniker	16	13	63	24
	Fach-, Hochschulabschluss	202	9	73	18
berufliche Stellung	Selbstständiger	16	0	79	21
	Beamter	46	13	74	13
	Angestellter	177	7	70	22
	Arbeiter	140	7	79	14
Erwerbstätigkeit	voll erwerbstätig	284	9	73	18
	teilzeitbeschäftigt	26	4	83	13
	arbeitslos	14	10	75	15
	nicht erwerbstätig	173	2	82	16
	geringfügig erwerbstätig	54	0	89	11
Siedlungsstruktur	städtisch	467	5	78	17
	Plattenbau	78	6	81	13
	dörflich	29	7	70	23

Tabelle Frage 04

**Welcher Grund war entscheidend bzw. welche Gründe waren wichtig oder doch eher bedeutungslos für Sie bzw. Ihre Familie beim Wechsel des Wohnortes?**

Finanzielle Aspekte (z. B. günstigerer Wohnraum im neuen Wohngebiet)

wichtig	1
bedeutungslos	2
keine Angabe	3

		Anzahl	1	2	3
			Zeilenprozent		
Gesamt		574	18	66	16
Geschlecht	männlich	263	15	66	19
	weiblich	302	20	66	14
Altersgruppen	18 bis unter 25 Jahre	256	18	69	14
	25 bis unter 30 Jahre	102	18	65	17
	30 bis unter 45 Jahre	150	18	65	17
	45 bis unter 55 Jahre	32	23	64	13
	55 bis unter 60 Jahre	16	7	53	40
Haushaltsstruktur	Single	159	18	66	16
	Alleinerziehende	10	8	65	27
	Zweipersonenhaushalt ohne Kinder u. 18 Jahren	X			
	Haushalt mit Kindern	73	15	63	23
	Mehrpersonenhaushalt ohne Kinder u. 18 Jahren	X			
	Rentnerpaar	X			
	alleinstehende Rentner	X			
Haushaltseinkommen	unter 1.000 Euro	60	26	62	12
	1.000 bis unter 2.000 Euro	109	21	54	25
	2.000 bis unter 3.000 Euro	105	16	76	7
	3.000 bis unter 4.000 Euro	64	16	65	19
	4.000 Euro und mehr	97	15	71	14
Schulabschluss	(noch) keinen Abschluss	X			
	8. bzw. 9. Klasse	17	20	65	14
	10. Klasse (mittlere Reife)	87	22	61	18
	Abitur	429	16	69	15
Berufsabschluss	(noch) ohne Berufsabschluss	153	15	73	12
	Berufsabschluss	132	22	61	17
	Meister, Techniker	16	7	69	24
	Fach-, Hochschulabschluss	202	18	67	14
berufliche Stellung	Selbstständiger	16	19	74	7
	Beamter	46	20	65	15
	Angestellter	177	15	65	20
	Arbeiter	140	16	69	15
Erwerbstätigkeit	voll erwerbstätig	284	17	66	17
	teilzeitbeschäftigt	26	20	68	12
	arbeitslos	14	48	44	8
	nicht erwerbstätig	173	18	67	16
	geringfügig erwerbstätig	54	18	72	10
Siedlungsstruktur	städtisch	467	17	67	16
	Plattenbau	78	20	66	14
	dörflich	29	28	50	21



Tabelle Frage 04

**Welcher Grund war entscheidend bzw. welche Gründe waren wichtig oder doch eher bedeutungslos für Sie bzw. Ihre Familie beim Wechsel des Wohnortes?**

Wohnortnähe zu Angehörigen bzw. Freunden

wichtig	1
bedeutungslos	2
keine Angabe	3

		Anzahl	1	2	3
			Zeilenprozent		
Gesamt		574	32	47	20
Geschlecht	männlich	263	36	42	22
	weiblich	302	29	52	19
Altersgruppen	18 bis unter 25 Jahre	256	27	59	15
	25 bis unter 30 Jahre	102	35	41	24
	30 bis unter 45 Jahre	150	39	33	28
	45 bis unter 55 Jahre	32	44	39	17
	55 bis unter 60 Jahre	16	24	36	40
Haushaltsstruktur	Single	159	32	45	24
	Alleinerziehende	10	18	55	26
	Zweipersonenhaushalt ohne Kinder u. 18 Jahren	X			
	Haushalt mit Kindern	73	43	30	27
	Mehrpersonenhaushalt ohne Kinder u. 18 Jahren	X			
	Rentnerpaar	X			
	alleinstehende Rentner	X			
Haushaltseinkommen	unter 1.000 Euro	60	24	62	14
	1.000 bis unter 2.000 Euro	109	31	38	31
	2.000 bis unter 3.000 Euro	105	38	45	17
	3.000 bis unter 4.000 Euro	64	29	54	16
	4.000 Euro und mehr	97	43	36	22
Schulabschluss	(noch) keinen Abschluss	X			
	8. bzw. 9. Klasse	17	48	33	19
	10. Klasse (mittlere Reife)	87	37	36	27
	Abitur	429	32	51	17
Berufsabschluss	(noch) ohne Berufsabschluss	153	24	64	12
	Berufsabschluss	132	35	41	24
	Meister, Techniker	16	39	36	24
	Fach-, Hochschulabschluss	202	40	38	22
berufliche Stellung	Selbstständiger	16	35	52	14
	Beamter	46	40	40	20
	Angestellter	177	35	39	25
	Arbeiter	140	36	42	22
Erwerbstätigkeit	voll erwerbstätig	284	39	39	22
	teilzeitbeschäftigt	26	29	42	29
	arbeitslos	14	43	30	27
	nicht erwerbstätig	173	23	61	16
	geringfügig erwerbstätig	54	34	54	12
Siedlungsstruktur	städtisch	467	32	48	20
	Plattenbau	78	28	53	20
	dörflich	29	49	32	19

Tabelle Frage 04

**Welcher Grund war entscheidend bzw. welche Gründe waren wichtig oder doch eher bedeutungslos für Sie bzw. Ihre Familie beim Wechsel des Wohnortes?**

Wohnortnähe zum Arbeitsplatz			1	2	3
wichtig			1		
bedeutungslos			2		
keine Angabe			3		
		Anzahl	Zeilenprozent		
Gesamt		574	53	28	20
Geschlecht	männlich	263	53	27	19
	weiblich	302	52	28	20
Altersgruppen	18 bis unter 25 Jahre	256	54	26	20
	25 bis unter 30 Jahre	102	57	26	17
	30 bis unter 45 Jahre	150	52	26	23
	45 bis unter 55 Jahre	32	46	41	13
	55 bis unter 60 Jahre	16	29	38	33
Haushaltsstruktur	Single	159	61	19	21
	Alleinerziehende	10	35	48	16
	Zweipersonenhaushalt ohne Kinder u. 18 Jahren	X			
	Haushalt mit Kindern	73	42	32	26
	Mehrpersonenhaushalt ohne Kinder u. 18 Jahren	X			
	Rentnerpaar	X			
	alleinstehende Rentner	X			
Haushaltseinkommen	unter 1.000 Euro	60	49	35	16
	1.000 bis unter 2.000 Euro	109	43	26	31
	2.000 bis unter 3.000 Euro	105	68	20	11
	3.000 bis unter 4.000 Euro	64	54	27	19
	4.000 Euro und mehr	97	46	33	21
Schulabschluss	(noch) keinen Abschluss	X			
	8. bzw. 9. Klasse	17	51	37	12
	10. Klasse (mittlere Reife)	87	50	29	20
	Abitur	429	54	27	20
Berufsabschluss	(noch) ohne Berufsabschluss	153	56	28	16
	Berufsabschluss	132	51	30	19
	Meister, Techniker	16	33	43	24
	Fach-, Hochschulabschluss	202	57	25	18
berufliche Stellung	Selbstständiger	16	34	47	20
	Beamter	46	52	23	25
	Angestellter	177	52	26	22
	Arbeiter	140	57	28	15
Erwerbstätigkeit	voll erwerbstätig	284	56	24	21
	teilzeitbeschäftigt	26	57	32	11
	arbeitslos	14	41	44	15
	nicht erwerbstätig	173	48	32	21
	geringfügig erwerbstätig	54	56	32	12
Siedlungsstruktur	städtisch	467	53	27	20
	Plattenbau	78	55	29	16
	dörflich	29	36	39	25

Tabelle Frage 04

**Welcher Grund war entscheidend bzw. welche Gründe waren wichtig oder doch eher bedeutungslos für Sie bzw. Ihre Familie beim Wechsel des Wohnortes?**

		Anzahl	1	2	3
			Zeilenprozent		
Angebot von Schulen und Kindergärten					
	wichtig		1		
	bedeutungslos		2		
	keine Angabe		3		
Gesamt		574	9	76	15
Geschlecht	männlich	263	10	72	18
	weiblich	302	7	79	13
Altersgruppen	18 bis unter 25 Jahre	256	3	83	14
	25 bis unter 30 Jahre	102	9	76	16
	30 bis unter 45 Jahre	150	17	66	17
	45 bis unter 55 Jahre	32	15	77	9
	55 bis unter 60 Jahre	16	14	47	40
Haushaltsstruktur	Single	159	6	78	16
	Alleinerziehende	10	43	50	7
	Zweipersonenhaushalt ohne Kinder u. 18 Jahren	X			
	Haushalt mit Kindern	73	28	49	23
	Mehrpersonenhaushalt ohne Kinder u. 18 Jahren	X			
	Rentnerpaar	X			
	alleinstehende Rentner	X			
Haushaltseinkommen	unter 1.000 Euro	60	5	82	13
	1.000 bis unter 2.000 Euro	109	6	68	26
	2.000 bis unter 3.000 Euro	105	13	79	8
	3.000 bis unter 4.000 Euro	64	9	76	15
	4.000 Euro und mehr	97	12	75	12
Schulabschluss	(noch) keinen Abschluss	X			
	8. bzw. 9. Klasse	17	38	52	10
	10. Klasse (mittlere Reife)	87	13	68	19
	Abitur	429	6	80	14
Berufsabschluss	(noch) ohne Berufsabschluss	153	5	85	10
	Berufsabschluss	132	13	72	15
	Meister, Techniker	16	20	56	24
	Fach-, Hochschulabschluss	202	9	76	15
berufliche Stellung	Selbstständiger	16	7	86	7
	Beamter	46	12	76	11
	Angestellter	177	7	75	19
	Arbeiter	140	14	70	16
Erwerbstätigkeit	voll erwerbstätig	284	9	74	16
	teilzeitbeschäftigt	26	12	79	9
	arbeitslos	14	38	54	8
	nicht erwerbstätig	173	7	78	15
	geringfügig erwerbstätig	54	4	85	11
Siedlungsstruktur	städtisch	467	7	77	15
	Plattenbau	78	15	70	15
	dörflich	29	18	65	16

Tabelle Frage 04

**Welcher Grund war entscheidend bzw. welche Gründe waren wichtig oder doch eher bedeutungslos für Sie bzw. Ihre Familie beim Wechsel des Wohnortes?**

Verbesserung der Versorgungssituation (z. B. Ärzte, Supermarkt)

wichtig	1
bedeutungslos	2
keine Angabe	3

		Anzahl	1	2	3
			Zeilenprozent		
Gesamt		574	19	66	16
Geschlecht	männlich	263	20	62	18
	weiblich	302	17	70	13
Altersgruppen	18 bis unter 25 Jahre	256	18	69	13
	25 bis unter 30 Jahre	102	16	68	16
	30 bis unter 45 Jahre	150	15	66	19
	45 bis unter 55 Jahre	32	38	58	4
	55 bis unter 60 Jahre	16	36	22	41
Haushaltsstruktur	Single	159	22	62	17
	Alleinerziehende	10	39	54	7
	Zweipersonenhaushalt ohne Kinder u. 18 Jahren	X			
	Haushalt mit Kindern	73	17	58	25
	Mehrpersonenhaushalt ohne Kinder u. 18 Jahren	X			
	Rentnerpaar	X			
	alleinstehende Rentner	X			
Haushaltseinkommen	unter 1.000 Euro	60	14	69	17
	1.000 bis unter 2.000 Euro	109	23	53	23
	2.000 bis unter 3.000 Euro	105	23	71	7
	3.000 bis unter 4.000 Euro	64	17	68	15
	4.000 Euro und mehr	97	14	70	16
Schulabschluss	(noch) keinen Abschluss	X			
	8. bzw. 9. Klasse	17	35	54	10
	10. Klasse (mittlere Reife)	87	36	47	17
	Abitur	429	14	72	14
Berufsabschluss	(noch) ohne Berufsabschluss	153	18	72	10
	Berufsabschluss	132	30	56	13
	Meister, Techniker	16	13	62	24
	Fach-, Hochschulabschluss	202	14	70	16
berufliche Stellung	Selbstständiger	16	11	75	14
	Beamter	46	16	65	19
	Angestellter	177	16	65	19
	Arbeiter	140	25	61	14
Erwerbstätigkeit	voll erwerbstätig	284	20	64	16
	teilzeitbeschäftigt	26	21	73	6
	arbeitslos	14	40	52	8
	nicht erwerbstätig	173	17	67	16
	geringfügig erwerbstätig	54	12	77	11
Siedlungsstruktur	städtisch	467	17	68	16
	Plattenbau	78	24	63	14
	dörflich	29	35	48	16

Tabelle Frage 04

**Welcher Grund war entscheidend bzw. welche Gründe waren wichtig oder doch eher bedeutungslos für Sie bzw. Ihre Familie beim Wechsel des Wohnortes?**

Verbesserung des kulturellen Wohnumfeldes ( z. B. Szene, Kino, Theater)

wichtig	1
bedeutungslos	2
keine Angabe	3

		Anzahl	1	2	3
			Zeilenprozent		
Gesamt		574	35	49	16
Geschlecht	männlich	263	40	41	19
	weiblich	302	31	56	13
Altersgruppen	18 bis unter 25 Jahre	256	32	54	14
	25 bis unter 30 Jahre	102	34	50	15
	30 bis unter 45 Jahre	150	38	44	18
	45 bis unter 55 Jahre	32	44	43	13
	55 bis unter 60 Jahre	16	43	10	47
Haushaltsstruktur	Single	159	40	42	18
	Alleinerziehende	10	19	66	15
	Zweipersonenhaushalt ohne Kinder u. 18 Jahren	X			
	Haushalt mit Kindern	73	30	46	24
	Mehrpersonenhaushalt ohne Kinder u. 18 Jahren	X			
	Rentnerpaar	X			
	alleinstehende Rentner	X			
Haushaltseinkommen	unter 1.000 Euro	60	37	47	16
	1.000 bis unter 2.000 Euro	109	30	43	28
	2.000 bis unter 3.000 Euro	105	46	48	7
	3.000 bis unter 4.000 Euro	64	32	53	15
	4.000 Euro und mehr	97	35	50	15
Schulabschluss	(noch) keinen Abschluss	X			
	8. bzw. 9. Klasse	17	30	60	10
	10. Klasse (mittlere Reife)	87	41	38	21
	Abitur	429	35	51	15
Berufsabschluss	(noch) ohne Berufsabschluss	153	37	53	11
	Berufsabschluss	132	35	51	14
	Meister, Techniker	16	26	43	31
	Fach-, Hochschulabschluss	202	40	44	15
berufliche Stellung	Selbstständiger	16	43	43	14
	Beamter	46	37	48	15
	Angestellter	177	36	43	21
	Arbeiter	140	36	49	15
Erwerbstätigkeit	voll erwerbstätig	284	36	48	16
	teilzeitbeschäftigt	26	38	48	14
	arbeitslos	14	70	23	8
	nicht erwerbstätig	173	36	50	14
	geringfügig erwerbstätig	54	30	57	13
Siedlungsstruktur	städtisch	467	35	48	17
	Plattenbau	78	37	52	11
	dörflich	29	36	47	16

Tabelle Frage 04

**Welcher Grund war entscheidend bzw. welche Gründe waren wichtig oder doch eher bedeutungslos für Sie bzw. Ihre Familie beim Wechsel des Wohnortes?**

Verbesserung des sozialen Wohnumfeldes (z. B. Nachbarn, Sicherheit)

wichtig	1
bedeutungslos	2
keine Angabe	3

		Anzahl	1	2	3
			Zeilenprozent		
Gesamt		574	18	66	16
Geschlecht	männlich	263	19	63	18
	weiblich	302	17	70	14
Altersgruppen	18 bis unter 25 Jahre	256	11	75	14
	25 bis unter 30 Jahre	102	22	62	16
	30 bis unter 45 Jahre	150	23	59	18
	45 bis unter 55 Jahre	32	28	64	9
	55 bis unter 60 Jahre	16	31	22	47
Haushaltsstruktur	Single	159	20	63	17
	Alleinerziehende	10	49	51	0
	Zweipersonenhaushalt ohne Kinder u. 18 Jahren	X			
	Haushalt mit Kindern	73	15	58	27
	Mehrpersonenhaushalt ohne Kinder u. 18 Jahren	X			
	Rentnerpaar	X			
	alleinstehende Rentner	X			
Haushaltseinkommen	unter 1.000 Euro	60	13	72	15
	1.000 bis unter 2.000 Euro	109	20	55	25
	2.000 bis unter 3.000 Euro	105	22	71	7
	3.000 bis unter 4.000 Euro	64	15	69	15
	4.000 Euro und mehr	97	19	65	16
Schulabschluss	(noch) keinen Abschluss	X			
	8. bzw. 9. Klasse	17	38	52	10
	10. Klasse (mittlere Reife)	87	27	55	19
	Abitur	429	14	71	15
Berufsabschluss	(noch) ohne Berufsabschluss	153	10	80	11
	Berufsabschluss	132	25	60	14
	Meister, Techniker	16	25	50	24
	Fach-, Hochschulabschluss	202	19	65	15
berufliche Stellung	Selbstständiger	16	26	60	14
	Beamter	46	20	63	17
	Angestellter	177	15	66	19
	Arbeiter	140	25	60	14
Erwerbstätigkeit	voll erwerbstätig	284	20	64	16
	teilzeitbeschäftigt	26	23	68	9
	arbeitslos	14	48	45	8
	nicht erwerbstätig	173	13	72	15
	geringfügig erwerbstätig	54	14	71	15
Siedlungsstruktur	städtisch	467	16	68	16
	Plattenbau	78	23	64	13
	dörflich	29	31	52	16

Tabelle Frage 04

**Welcher Grund war entscheidend bzw. welche Gründe waren wichtig oder doch eher bedeutungslos für Sie bzw. Ihre Familie beim Wechsel des Wohnortes?**

Verbesserung der Freizeit und Erholungsmöglichkeiten (z. B. Parks, Wald)

wichtig	1
bedeutungslos	2
keine Angabe	3

		Anzahl	1	2	3
			Zeilenprozent		
Gesamt		574	33	51	15
Geschlecht	männlich	263	37	44	19
	weiblich	302	30	58	12
Altersgruppen	18 bis unter 25 Jahre	256	25	62	13
	25 bis unter 30 Jahre	102	39	46	16
	30 bis unter 45 Jahre	150	37	44	18
	45 bis unter 55 Jahre	32	54	38	9
	55 bis unter 60 Jahre	16	43	15	41
Haushaltsstruktur	Single	159	30	52	18
	Alleinerziehende	10	50	50	0
	Zweipersonenhaushalt ohne Kinder u. 18 Jahren	X			
	Haushalt mit Kindern	73	37	40	23
	Mehrpersonenhaushalt ohne Kinder u. 18 Jahren	X			
	Rentnerpaar	X			
	alleinstehende Rentner	X			
Haushaltseinkommen	unter 1.000 Euro	60	28	57	15
	1.000 bis unter 2.000 Euro	109	36	42	22
	2.000 bis unter 3.000 Euro	105	38	53	9
	3.000 bis unter 4.000 Euro	64	31	52	17
	4.000 Euro und mehr	97	40	46	13
Schulabschluss	(noch) keinen Abschluss	X			
	8. bzw. 9. Klasse	17	37	47	16
	10. Klasse (mittlere Reife)	87	44	38	18
	Abitur	429	30	56	14
Berufsabschluss	(noch) ohne Berufsabschluss	153	29	60	10
	Berufsabschluss	132	44	42	14
	Meister, Techniker	16	37	43	20
	Fach-, Hochschulabschluss	202	33	51	16
berufliche Stellung	Selbstständiger	16	44	35	21
	Beamter	46	42	45	13
	Angestellter	177	34	45	21
	Arbeiter	140	35	53	13
Erwerbstätigkeit	voll erwerbstätig	284	35	49	16
	teilzeitbeschäftigt	26	41	49	10
	arbeitslos	14	60	32	8
	nicht erwerbstätig	173	28	56	15
	geringfügig erwerbstätig	54	26	63	11
Siedlungsstruktur	städtisch	467	32	52	16
	Plattenbau	78	34	53	13
	dörflich	29	43	43	14

Tabelle Frage 04

**Welcher Grund war entscheidend bzw. welche Gründe waren wichtig oder doch eher bedeutungslos für Sie bzw. Ihre Familie beim Wechsel des Wohnortes?**

Umweltbedingte Aspekte des Wohnraumes (z. B. Sauberkeit, Lärm)

wichtig	1
bedeutungslos	2
keine Angabe	3

		Anzahl	1	2	3
			Zeilenprozent		
Gesamt		574	23	61	16
Geschlecht	männlich	263	25	57	18
	weiblich	302	21	64	15
Altersgruppen	18 bis unter 25 Jahre	256	20	67	14
	25 bis unter 30 Jahre	102	29	54	17
	30 bis unter 45 Jahre	150	18	63	19
	45 bis unter 55 Jahre	32	51	36	13
	55 bis unter 60 Jahre	16	17	43	40
Haushaltsstruktur	Single	159	22	60	19
	Alleinerziehende	10	60	40	0
	Zweipersonenhaushalt ohne Kinder u. 18 Jahren	X			
	Haushalt mit Kindern	73	27	50	24
	Mehrpersonenhaushalt ohne Kinder u. 18 Jahren	X			
	Rentnerpaar	X			
	alleinstehende Rentner	X			
Haushaltseinkommen	unter 1.000 Euro	60	17	68	15
	1.000 bis unter 2.000 Euro	109	21	54	25
	2.000 bis unter 3.000 Euro	105	32	61	7
	3.000 bis unter 4.000 Euro	64	21	62	17
	4.000 Euro und mehr	97	20	65	15
Schulabschluss	(noch) keinen Abschluss	X			
	8. bzw. 9. Klasse	17	43	47	10
	10. Klasse (mittlere Reife)	87	28	52	20
	Abitur	429	20	65	15
Berufsabschluss	(noch) ohne Berufsabschluss	153	18	71	11
	Berufsabschluss	132	29	54	17
	Meister, Techniker	16	12	63	24
	Fach-, Hochschulabschluss	202	27	58	15
berufliche Stellung	Selbstständiger	16	21	72	7
	Beamter	46	30	55	15
	Angestellter	177	19	62	20
	Arbeiter	140	32	52	16
Erwerbstätigkeit	voll erwerbstätig	284	23	61	16
	teilzeitbeschäftigt	26	29	58	13
	arbeitslos	14	39	40	21
	nicht erwerbstätig	173	19	66	15
	geringfügig erwerbstätig	54	29	58	13
Siedlungsstruktur	städtisch	467	23	61	16
	Plattenbau	78	22	63	15
	dörflich	29	31	53	16



Tabelle Frage 04

**Welcher Grund war entscheidend bzw. welche Gründe waren wichtig oder doch eher bedeutungslos für Sie bzw. Ihre Familie beim Wechsel des Wohnortes?**

Individualistisches Wohnen (z. B. in privater Wohn-/Hausgemeinschaft)

wichtig	1
bedeutungslos	2
keine Angabe	3

		Anzahl	1	2	3
			Zeilenprozent		
Gesamt		574	19	63	18
Geschlecht	männlich	263	18	61	21
	weiblich	302	20	64	17
Altersgruppen	18 bis unter 25 Jahre	256	21	63	16
	25 bis unter 30 Jahre	102	19	64	18
	30 bis unter 45 Jahre	150	13	67	20
	45 bis unter 55 Jahre	32	33	49	17
	55 bis unter 60 Jahre	16	12	41	47
Haushaltsstruktur	Single	159	15	66	19
	Alleinerziehende	10	34	66	0
	Zweipersonenhaushalt ohne Kinder u. 18 Jahren	X			
	Haushalt mit Kindern	73	19	55	27
	Mehrpersonenhaushalt ohne Kinder u. 18 Jahren	X			
	Rentnerpaar	X			
	alleinstehende Rentner	X			
Haushaltseinkommen	unter 1.000 Euro	60	25	56	19
	1.000 bis unter 2.000 Euro	109	20	54	26
	2.000 bis unter 3.000 Euro	105	21	71	8
	3.000 bis unter 4.000 Euro	64	14	64	21
	4.000 Euro und mehr	97	10	73	17
Schulabschluss	(noch) keinen Abschluss	X			
	8. bzw. 9. Klasse	17	29	67	4
	10. Klasse (mittlere Reife)	87	12	66	22
	Abitur	429	20	63	17
Berufsabschluss	(noch) ohne Berufsabschluss	153	26	61	13
	Berufsabschluss	132	12	69	19
	Meister, Techniker	16	0	76	24
	Fach-, Hochschulabschluss	202	22	60	18
berufliche Stellung	Selbstständiger	16	30	52	19
	Beamter	46	21	58	21
	Angestellter	177	15	65	20
	Arbeiter	140	15	68	17
Erwerbstätigkeit	voll erwerbstätig	284	14	68	18
	teilzeitbeschäftigt	26	16	71	13
	arbeitslos	14	35	50	15
	nicht erwerbstätig	173	23	59	19
	geringfügig erwerbstätig	54	33	52	15
Siedlungsstruktur	städtisch	467	19	62	19
	Plattenbau	78	19	67	15
	dörflich	29	18	63	19

Tabelle Frage 05

**Falls berufliche Gründe der entscheidende Anlass für den Wohnungswechsel waren, welche der nachfolgenden Bedingungen trifft auf Sie und ggf. auf Ihren Partner zu?**

befragte Person

finanzielle Verbesserung	1
nach Arbeitslosigkeit am jetzigen Wohnort eine Arbeit gefunden	2
nach dem Studium, der Ausbildung hier eine Arbeit gefunden	3
Ausbildungsplatz gefunden	4
Studienplatz gefunden	5

		Anzahl	Zeilenprozent				
			1	2	3	4	5
Gesamt		574	4	1	8	6	25
Geschlecht	männlich	263	5	1	10	5	14
	weiblich	302	3	1	6	7	34
Altersgruppen	18 bis unter 25 Jahre	256	3	0	6	12	47
	25 bis unter 30 Jahre	102	2	1	18	2	12
	30 bis unter 45 Jahre	150	6	1	6	2	2
	45 bis unter 55 Jahre	32	10	0	0	0	0
	55 bis unter 60 Jahre	16	7	5	0	0	0
Haushaltsstruktur	Single	159	5	2	14	10	22
	Alleinerziehende	10	8	0	0	0	0
	Zweipersonenhaushalt ohne Kinder u. 18 Jahren	X					
	Haushalt mit Kindern	73	6	0	1	2	3
	Mehrpersonenhaushalt ohne Kinder u. 18 Jahren	X					
	Rentnerpaar	X					
	alleinstehende Rentner	X					
Haushaltseinkommen	unter 1.000 Euro	60	2	2	3	16	60
	1.000 bis unter 2.000 Euro	109	4	3	9	14	22
	2.000 bis unter 3.000 Euro	105	4	1	15	3	10
	3.000 bis unter 4.000 Euro	64	9	0	13	2	6
	4.000 Euro und mehr	97	4	1	5	1	4
Schulabschluss	(noch) keinen Abschluss	X					
	8. bzw. 9. Klasse	17	4	0	0	0	0
	10. Klasse (mittlere Reife)	87	9	1	5	10	1
	Abitur	429	2	1	8	6	32
Berufsabschluss	(noch) ohne Berufsabschluss	153	1	1	1	17	53
	Berufsabschluss	132	6	2	6	3	10
	Meister, Techniker	16	5	0	0	0	7
	Fach-, Hochschulabschluss	202	5	0	16	1	10
berufliche Stellung	Selbstständiger	16	0	0	8	0	11
	Beamter	46	3	4	14	2	2
	Angestellter	177	4	1	9	4	11
	Arbeiter	140	9	1	10	8	14
Erwerbstätigkeit	voll erwerbstätig	284	7	1	14	8	1
	teilzeitbeschäftigt	26	3	3	8	0	0
	arbeitslos	14	0	8	6	0	0
	nicht erwerbstätig	173	1	0	1	6	59
Siedlungsstruktur	geringfügig erwerbstätig	54	2	0	2	2	60
	städtisch	467	3	1	9	5	28
	Plattenbau	78	9	3	4	12	15
	dörflich	29	4	2	3	0	0

Tabelle Frage 05

**Falls berufliche Gründe der entscheidende Anlass für den Wohnungswechsel waren, welche der nachfolgenden Bedingungen trifft auf Sie und ggf. auf Ihren Partner zu?**

befragte Person

Verlegung der Arbeitsstelle oder Versetzung an den jetzigen Wohnort	6
bessere berufliche Zukunftsaussichten	7
am jetzigen Wohnort selbstständig gemacht	8
keine Angabe	9

		Anzahl	6	7	8	9
			Zeilenprozent			
Gesamt		574	3	4	1	49
Geschlecht	männlich	263	5	5	1	55
	weiblich	302	1	4	1	44
Altersgruppen	18 bis unter 25 Jahre	256	1	1	0	31
	25 bis unter 30 Jahre	102	5	5	1	54
	30 bis unter 45 Jahre	150	5	7	2	70
	45 bis unter 55 Jahre	32	0	9	0	81
	55 bis unter 60 Jahre	16	12	12	0	64
Haushaltsstruktur	Single	159	4	6	0	38
	Alleinerziehende	10	8	0	0	84
	Zweipersonenhaushalt ohne Kinder u. 18 Jahren	X				
	Haushalt mit Kindern	73	3	2	2	81
	Mehrpersonenhaushalt ohne Kinder u. 18 Jahren	X				
	Rentnerpaar	X				
	alleinstehende Rentner	X				
Haushaltseinkommen	unter 1.000 Euro	60	0	0	0	18
	1.000 bis unter 2.000 Euro	109	2	1	1	45
	2.000 bis unter 3.000 Euro	105	5	8	1	55
	3.000 bis unter 4.000 Euro	64	5	8	0	57
	4.000 Euro und mehr	97	5	9	2	70
Schulabschluss	(noch) keinen Abschluss	X				
	8. bzw. 9. Klasse	17	0	0	6	90
	10. Klasse (mittlere Reife)	87	4	2	0	68
	Abitur	429	3	4	1	43
Berufsabschluss	(noch) ohne Berufsabschluss	153	0	1	0	25
	Berufsabschluss	132	5	5	1	62
	Meister, Techniker	16	17	0	0	71
	Fach-, Hochschulabschluss	202	3	7	1	57
berufliche Stellung	Selbstständiger	16	0	13	12	57
	Beamter	46	13	7	0	55
	Angestellter	177	4	7	0	61
	Arbeiter	140	2	2	1	55
Erwerbstätigkeit	voll erwerbstätig	284	5	7	1	58
	teilzeitbeschäftigt	26	4	4	6	72
	arbeitslos	14	0	0	0	87
	nicht erwerbstätig	173	1	2	0	31
	geringfügig erwerbstätig	54	0	0	0	34
Siedlungsstruktur	städtisch	467	2	4	1	47
	Plattenbau	78	5	3	0	49
	dörflich	29	4	10	3	74

Tabelle Frage 05

**Falls berufliche Gründe der entscheidende Anlass für den Wohnungswechsel waren, welche der nachfolgenden Bedingungen trifft auf Sie und ggf. auf Ihren Partner zu?**

		Partner					
		finanzielle Verbesserung	1				
		nach Arbeitslosigkeit am jetzigen Wohnort eine Arbeit gefunden	2				
		nach dem Studium, der Ausbildung hier eine Arbeit gefunden	3				
		Ausbildungsplatz gefunden	4				
		Studienplatz gefunden	5				
		Anzahl	1	2	3	4	5
		Zeilenprozent					
Gesamt		574	1	0	1	0	3
Geschlecht	männlich	263	1	0	2	1	2
	weiblich	302	2	0	1	0	4
Altersgruppen	18 bis unter 25 Jahre	256	1	0	1	1	5
	25 bis unter 30 Jahre	102	1	0	4	0	0
	30 bis unter 45 Jahre	150	3	1	1	0	1
	45 bis unter 55 Jahre	32	0	0	0	0	0
	55 bis unter 60 Jahre	16	7	0	0	0	0
Haushaltsstruktur	Single	159	0	0	0	0	1
	Alleinerziehende	10	15	0	0	0	0
	Zweipersonenhaushalt ohne Kinder u. 18 Jahren	X					
	Haushalt mit Kindern	73	1	1	1	0	0
	Mehrpersonenhaushalt ohne Kinder u. 18 Jahren	X					
	Rentnerpaar	X					
	alleinstehende Rentner	X					
Haushaltseinkommen	unter 1.000 Euro	60	0	0	2	0	4
	1.000 bis unter 2.000 Euro	109	0	0	0	2	5
	2.000 bis unter 3.000 Euro	105	1	0	2	0	2
	3.000 bis unter 4.000 Euro	64	3	0	3	0	2
	4.000 Euro und mehr	97	4	1	3	0	1
Schulabschluss	(noch) keinen Abschluss	X					
	8. bzw. 9. Klasse	17	0	0	6	0	0
	10. Klasse (mittlere Reife)	87	4	0	1	3	0
	Abitur	429	1	0	1	0	4
Berufsabschluss	(noch) ohne Berufsabschluss	153	0	0	0	2	5
	Berufsabschluss	132	4	0	1	0	1
	Meister, Techniker	16	0	0	7	0	0
	Fach-, Hochschulabschluss	202	1	0	2	0	2
berufliche Stellung	Selbstständiger	16	0	0	0	0	0
	Beamter	46	2	0	0	3	2
	Angestellter	177	2	0	1	1	2
	Arbeiter	140	2	0	4	0	2
Erwerbstätigkeit	voll erwerbstätig	284	2	0	2	1	1
	teilzeitbeschäftigt	26	6	0	3	0	0
	arbeitslos	14	0	0	0	0	0
	nicht erwerbstätig	173	0	0	1	0	5
	geringfügig erwerbstätig	54	0	0	0	0	5
Siedlungsstruktur	städtisch	467	1	0	1	0	3
	Plattenbau	78	2	0	1	1	3
	dörflich	29	4	0	3	0	0

Tabelle Frage 05

**Falls berufliche Gründe der entscheidende Anlass für den Wohnungswechsel waren, welche der nachfolgenden Bedingungen trifft auf Sie und ggf. auf Ihren Partner zu?**

			6	7	8	9
		Anzahl	Zeilenprozent			
<b>Partner</b>						
Verlegung der Arbeitsstelle oder Versetzung an den jetzigen Wohnort			6			
bessere berufliche Zukunftsaussichten			7			
am jetzigen Wohnort selbstständig gemacht			8			
keine Angabe			9			
<hr/>						
<b>Gesamt</b>		574	2	3	0	89
<b>Geschlecht</b>	männlich	263	1	4	0	90
	weiblich	302	2	3	0	88
<b>Altersgruppen</b>	18 bis unter 25 Jahre	256	1	1	0	91
	25 bis unter 30 Jahre	102	1	4	0	90
	30 bis unter 45 Jahre	150	3	7	0	84
	45 bis unter 55 Jahre	32	4	4	0	91
	55 bis unter 60 Jahre	16	0	5	0	88
<b>Haushaltsstruktur</b>	Single	159	0	0	0	99
	Alleinerziehende	10	0	0	0	85
	Zweipersonenhaushalt ohne Kinder u. 18 Jahren	X				
	Haushalt mit Kindern	73	1	4	0	91
	Mehrpersonenhaushalt ohne Kinder u. 18 Jahren	X				
	Rentnerpaar	X				
	alleinstehende Rentner	X				
<b>Haushaltseinkommen</b>	unter 1.000 Euro	60	0	0	0	95
	1.000 bis unter 2.000 Euro	109	0	0	0	93
	2.000 bis unter 3.000 Euro	105	1	4	0	90
	3.000 bis unter 4.000 Euro	64	0	7	0	84
	4.000 Euro und mehr	97	7	7	0	78
<b>Schulabschluss</b>	(noch) keinen Abschluss	X				
	8. bzw. 9. Klasse	17	0	5	0	89
	10. Klasse (mittlere Reife)	87	1	3	0	88
	Abitur	429	1	3	0	89
<b>Berufsabschluss</b>	(noch) ohne Berufsabschluss	153	1	1	0	92
	Berufsabschluss	132	1	4	0	90
	Meister, Techniker	16	7	0	0	87
	Fach-, Hochschulabschluss	202	3	6	0	86
<b>berufliche Stellung</b>	Selbstständiger	16	13	6	0	81
	Beamter	46	4	5	0	85
	Angestellter	177	2	5	0	89
	Arbeiter	140	1	3	0	89
<b>Erwerbstätigkeit</b>	voll erwerbstätig	284	2	4	0	87
	teilzeitbeschäftigt	26	5	11	0	75
	arbeitslos	14	0	15	0	85
	nicht erwerbstätig	173	1	2	0	92
	geringfügig erwerbstätig	54	0	0	0	95
<b>Siedlungsstruktur</b>	städtisch	467	2	4	0	89
	Plattenbau	78	2	1	0	90
	dörflich	29	0	3	0	90

Tabelle Frage 06

<b>Wie zufrieden sind Sie im Allgemeinen mit Ihrem neuen Wohnort (Erfurt) und wie zufrieden waren Sie mit Ihrem alten Wohnort?</b>
--

mit dem neuen Wohnort Erfurt

sehr zufrieden	1
zufrieden	2
teils/teils	3
unzufrieden	4
sehr unzufrieden	5
keine Angabe	6

		Anzahl	1	2	3	4	5	6
			Zeilenprozent					
Gesamt		574	39	49	10	0	1	1
Geschlecht	männlich	263	41	50	8	0	0	0
	weiblich	302	37	49	11	1	1	1
Altersgruppen	18 bis unter 25 Jahre	256	38	50	11	1	0	1
	25 bis unter 30 Jahre	102	29	57	12	1	1	1
	30 bis unter 45 Jahre	150	41	48	8	0	1	1
	45 bis unter 55 Jahre	32	59	36	4	0	0	0
	55 bis unter 60 Jahre	16	59	36	0	0	5	0
Haushaltsstruktur	Single	159	36	54	8	1	1	1
	Alleinerziehende	10	31	25	37	0	8	0
	Zweipersonenhaushalt ohne Kinder u. 18 Jahren	X						
	Haushalt mit Kindern	73	48	37	15	0	0	1
	Mehrpersonenhaushalt ohne Kinder u. 18 Jahren	X						
	Rentnerpaar	X						
	alleinstehende Rentner	X						
Haushaltseinkommen	unter 1.000 Euro	60	32	51	13	2	2	0
	1.000 bis unter 2.000 Euro	109	38	49	11	1	1	0
	2.000 bis unter 3.000 Euro	105	35	57	7	1	1	0
	3.000 bis unter 4.000 Euro	64	37	45	15	0	1	2
	4.000 Euro und mehr	97	51	41	7	0	1	0
Schulabschluss	(noch) keinen Abschluss							
	8. bzw. 9. Klasse	17	50	31	13	0	6	0
	10. Klasse (mittlere Reife)	87	35	48	16	0	0	1
	Abitur	429	40	51	8	0	1	0
Berufsabschluss	(noch) ohne Berufsabschluss	153	42	47	10	1	0	0
	Berufsabschluss	132	38	47	12	0	3	1
	Meister, Techniker	16	50	32	18	0	0	0
	Fach-, Hochschulabschluss	202	41	51	7	1	0	0
berufliche Stellung	Selbstständiger	16	59	35	7	0	0	0
	Beamter	46	37	54	4	0	5	0
	Angestellter	177	41	49	9	0	0	1
	Arbeiter	140	38	48	11	1	1	0
Erwerbstätigkeit	voll erwerbstätig	284	40	50	9	0	1	1
	teilzeitbeschäftigt	26	39	41	14	0	3	3
	arbeitslos	14	50	50	0	0	0	0
	nicht erwerbstätig	173	40	46	13	0	1	0
	geringfügig erwerbstätig	54	38	57	3	2	0	0
Siedlungsstruktur	städtisch	467	40	48	9	1	1	1
	Plattenbau	78	34	51	12	0	2	1
	dörflich	29	32	59	9	0	0	0

Tabelle Frage 06

**Wie zufrieden sind Sie im Allgemeinen mit Ihrem neuen Wohnort (Erfurt) und wie zufrieden waren Sie mit Ihrem alten Wohnort?**

mit Ihrer neuen Erfurter Wohnung/Ihrem Erfurter Haus

sehr zufrieden	1
zufrieden	2
teils/teils	3
unzufrieden	4
sehr unzufrieden	5
keine Angabe	6

		Anzahl	1	2	3	4	5	6
			Zeilenprozent					
Gesamt		574	32	43	20	2	1	2
Geschlecht	männlich	263	36	42	17	2	0	2
	weiblich	302	27	43	22	2	2	3
Altersgruppen	18 bis unter 25 Jahre	256	27	44	24	2	0	2
	25 bis unter 30 Jahre	102	26	52	17	1	1	3
	30 bis unter 45 Jahre	150	38	42	12	5	2	1
	45 bis unter 55 Jahre	32	45	29	22	4	0	0
	55 bis unter 60 Jahre	16	47	26	17	0	5	5
Haushaltsstruktur	Single	159	24	51	20	3	1	2
	Alleinerziehende	10	8	24	34	26	8	0
	Zweipersonenhaushalt ohne Kinder u. 18 Jahren	X						
	Haushalt mit Kindern	73	48	30	14	6	1	1
	Mehrpersonenhaushalt ohne Kinder u. 18 Jahren	X						
	Rentnerpaar	X						
	alleinstehende Rentner	X						
Haushaltseinkommen	unter 1.000 Euro	60	23	36	31	7	3	0
	1.000 bis unter 2.000 Euro	109	23	51	20	2	1	3
	2.000 bis unter 3.000 Euro	105	35	42	21	0	1	1
	3.000 bis unter 4.000 Euro	64	32	41	19	3	2	3
	4.000 Euro und mehr	97	51	36	9	4	1	0
Schulabschluss	(noch) keinen Abschluss	X						
	8. bzw. 9. Klasse	17	34	28	27	0	6	4
	10. Klasse (mittlere Reife)	87	23	52	18	4	1	2
	Abitur	429	34	42	19	2	1	1
Berufsabschluss	(noch) ohne Berufsabschluss	153	25	43	29	2	0	1
	Berufsabschluss	132	29	47	17	2	3	3
	Meister, Techniker	16	41	42	11	7	0	0
	Fach-, Hochschulabschluss	202	38	42	15	3	1	1
berufliche Stellung	Selbstständiger	16	55	34	11	0	0	0
	Beamter	46	36	34	17	7	4	3
	Angestellter	177	32	47	16	3	1	2
	Arbeiter	140	34	44	19	0	1	3
Erwerbstätigkeit	voll erwerbstätig	284	34	47	14	1	1	3
	teilzeitbeschäftigt	26	32	45	14	3	3	3
	arbeitslos	14	24	50	6	13	0	7
	nicht erwerbstätig	173	31	35	29	2	1	1
	geringfügig erwerbstätig	54	22	52	23	3	0	0
Siedlungsstruktur	städtisch	467	33	43	19	2	1	2
	Plattenbau	78	18	43	28	4	2	4
	dörflich	29	39	48	6	3	0	5

Tabelle Frage 06

<b>Wie zufrieden sind Sie im Allgemeinen mit Ihrem neuen Wohnort (Erfurt) und wie zufrieden waren Sie mit Ihrem alten Wohnort?</b>
--

mit Ihrem alten Wohnort
-------------------------

sehr zufrieden	1
zufrieden	2
teils/teils	3
unzufrieden	4
sehr unzufrieden	5
keine Angabe	6

		Anzahl	1	2	3	4	5	6
			Zeilenprozent					
Gesamt		574	33	37	19	7	3	1
Geschlecht	männlich	263	29	40	21	6	4	0
	weiblich	302	36	35	17	7	3	2
Altersgruppen	18 bis unter 25 Jahre	256	41	37	13	7	2	1
	25 bis unter 30 Jahre	102	23	42	28	6	1	1
	30 bis unter 45 Jahre	150	32	33	20	8	6	1
	45 bis unter 55 Jahre	32	19	38	26	9	9	0
	55 bis unter 60 Jahre	16	10	43	34	0	7	5
Haushaltsstruktur	Single	159	32	34	18	10	4	1
	Alleinerziehende	10	16	27	38	8	10	0
	Zweipersonenhaushalt ohne Kinder u. 18 Jahren	X						
	Haushalt mit Kindern	73	30	42	16	5	6	1
	Mehrpersonenhaushalt ohne Kinder u. 18 Jahren	X						
	Rentnerpaar	X						
	alleinstehende Rentner	X						
Haushaltseinkommen	unter 1.000 Euro	60	44	33	13	8	2	0
	1.000 bis unter 2.000 Euro	109	27	33	27	9	5	0
	2.000 bis unter 3.000 Euro	105	26	43	19	9	3	0
	3.000 bis unter 4.000 Euro	64	31	42	17	6	1	3
	4.000 Euro und mehr	97	26	40	23	5	5	0
Schulabschluss	(noch) keinen Abschluss	X						
	8. bzw. 9. Klasse	17	27	34	18	6	16	0
	10. Klasse (mittlere Reife)	87	26	35	20	13	6	1
	Abitur	429	36	38	18	5	2	1
Berufsabschluss	(noch) ohne Berufsabschluss	153	42	34	17	6	2	0
	Berufsabschluss	132	25	40	19	11	4	1
	Meister, Techniker	16	35	31	21	0	13	0
	Fach-, Hochschulabschluss	202	30	41	21	5	3	0
berufliche Stellung	Selbstständiger	16	18	31	36	0	15	0
	Beamter	46	24	40	29	4	3	0
	Angestellter	177	32	35	21	8	3	1
	Arbeiter	140	25	42	18	11	4	0
Erwerbstätigkeit	voll erwerbstätig	284	27	42	20	8	2	1
	teilzeitbeschäftigt	26	24	33	26	6	8	3
	arbeitslos	14	0	18	60	15	8	0
	nicht erwerbstätig	173	46	36	12	5	2	0
	geringfügig erwerbstätig	54	39	33	18	4	6	0
Siedlungsstruktur	städtisch	467	36	34	19	7	3	1
	Plattenbau	78	22	50	16	6	5	1
	dörflich	29	15	49	28	3	4	0



Tabelle Frage 06

**Wie zufrieden sind Sie im Allgemeinen mit Ihrem neuen Wohnort (Erfurt) und wie zufrieden waren Sie mit Ihrem alten Wohnort?**

mit Ihrer alten Wohnung/Ihrem Haus

sehr zufrieden	1
zufrieden	2
teils/teils	3
unzufrieden	4
sehr unzufrieden	5
keine Angabe	6

		Anzahl	1	2	3	4	5	6
			Zeilenprozent					
Gesamt		574	37	35	17	7	2	2
Geschlecht	männlich	263	33	37	17	9	3	2
	weiblich	302	41	32	18	5	2	2
Altersgruppen	18 bis unter 25 Jahre	256	52	28	13	4	1	2
	25 bis unter 30 Jahre	102	20	37	24	13	1	4
	30 bis unter 45 Jahre	150	28	38	19	8	5	2
	45 bis unter 55 Jahre	32	23	46	26	0	4	0
	55 bis unter 60 Jahre	16	24	47	22	0	7	0
Haushaltsstruktur	Single	159	35	32	23	6	2	2
	Alleinerziehende	10	36	31	18	8	8	0
	Zweipersonenhaushalt ohne Kinder u. 18 Jahren	X						
	Haushalt mit Kindern	73	23	49	15	3	7	2
	Mehrpersonenhaushalt ohne Kinder u. 18 Jahren	X						
	Rentnerpaar	X						
	alleinstehende Rentner	X						
Haushaltseinkommen	unter 1.000 Euro	60	57	22	14	5	2	0
	1.000 bis unter 2.000 Euro	109	35	28	23	10	1	3
	2.000 bis unter 3.000 Euro	105	25	45	20	7	3	0
	3.000 bis unter 4.000 Euro	64	22	41	28	6	2	2
	4.000 Euro und mehr	97	26	43	15	10	5	2
Schulabschluss	(noch) keinen Abschluss	X						
	8. bzw. 9. Klasse	17	22	21	32	6	10	10
	10. Klasse (mittlere Reife)	87	27	37	21	8	4	2
	Abitur	429	42	34	16	6	2	1
Berufsabschluss	(noch) ohne Berufsabschluss	153	59	26	8	4	1	1
	Berufsabschluss	132	25	37	23	9	3	3
	Meister, Techniker	16	26	42	13	12	7	0
	Fach-, Hochschulabschluss	202	30	37	23	7	3	0
berufliche Stellung	Selbstständiger	16	38	29	21	6	0	7
	Beamter	46	19	51	11	11	5	3
	Angestellter	177	35	32	22	6	2	2
	Arbeiter	140	24	39	23	8	4	2
Erwerbstätigkeit	voll erwerbstätig	284	27	39	20	8	2	3
	teilzeitbeschäftigt	26	18	40	22	6	11	3
	arbeitslos	14	0	36	31	18	8	7
	nicht erwerbstätig	173	56	30	12	2	0	0
	geringfügig erwerbstätig	54	46	25	14	11	4	0
Siedlungsstruktur	städtisch	467	41	32	16	7	2	2
	Plattenbau	78	26	41	22	5	4	3
	dörflich	29	12	58	21	6	4	0

Tabelle Frage 07

**Bitte vergleichen Sie Ihren jetzigen Wohnort Erfurt mit Ihrem alten Wohnort: Was gefällt Ihnen in Erfurt besser, was hat Ihnen am alten Wohnort besser gefallen?**

## Qualität der Ausstattung des Hauses/der Wohnung

gefällt mir in Erfurt besser	1
gefiel mir am alten Wohnort besser	2
kein Unterschied	3
betrifft mich nicht	4
keine Angabe	5

		Anzahl	1	2	3	4	5
			Zeilenprozent				
Gesamt		574	35	36	25	3	1
Geschlecht	männlich	263	41	29	27	3	1
	weiblich	302	31	41	23	3	1
Altersgruppen	18 bis unter 25 Jahre	256	19	52	24	4	1
	25 bis unter 30 Jahre	102	50	27	20	2	2
	30 bis unter 45 Jahre	150	48	17	32	3	0
	45 bis unter 55 Jahre	32	46	26	23	0	4
	55 bis unter 60 Jahre	16	52	12	26	5	5
Haushaltsstruktur	Single	159	37	33	23	6	1
	Alleinerziehende	10	16	55	29	0	0
	Zweipersonenhaushalt ohne Kinder u. 18 Jahren	X					
	Haushalt mit Kindern	73	55	18	25	1	0
	Mehrpersonenhaushalt ohne Kinder u. 18 Jahren	X					
	Rentnerpaar	X					
	alleinstehende Rentner	X					
Haushaltseinkommen	unter 1.000 Euro	60	20	52	18	8	2
	1.000 bis unter 2.000 Euro	109	33	37	27	3	1
	2.000 bis unter 3.000 Euro	105	43	29	22	5	1
	3.000 bis unter 4.000 Euro	64	42	27	28	2	1
	4.000 Euro und mehr	97	56	16	27	2	0
Schulabschluss	(noch) keinen Abschluss	X					
	8. bzw. 9. Klasse	17	42	14	32	12	0
	10. Klasse (mittlere Reife)	87	37	29	31	3	0
	Abitur	429	35	37	24	3	1
Berufsabschluss	(noch) ohne Berufsabschluss	153	16	58	23	3	1
	Berufsabschluss	132	41	29	26	4	0
	Meister, Techniker	16	46	23	31	0	0
	Fach-, Hochschulabschluss	202	48	21	28	3	1
berufliche Stellung	Selbstständiger	16	38	18	44	0	0
	Beamter	46	43	23	29	5	0
	Angestellter	177	41	27	28	3	1
	Arbeiter	140	42	32	24	3	0
Erwerbstätigkeit	voll erwerbstätig	284	44	23	28	4	1
	teilzeitbeschäftigt	26	53	14	30	3	0
	arbeitslos	14	72	20	8	0	0
	nicht erwerbstätig	173	15	55	25	3	1
	geringfügig erwerbstätig	54	37	51	10	0	2
Siedlungsstruktur	städtisch	467	34	36	26	3	1
	Plattenbau	78	33	39	25	3	0
	dörflich	29	62	15	16	0	7

Tabelle Frage 07

**Bitte vergleichen Sie Ihren jetzigen Wohnort Erfurt mit Ihrem alten Wohnort: Was gefällt Ihnen in Erfurt besser, was hat Ihnen am alten Wohnort besser gefallen?**

Freizeitmöglichkeiten

gefällt mir in Erfurt besser	1
gefiel mir am alten Wohnort besser	2
kein Unterschied	3
betrifft mich nicht	4
keine Angabe	5

		Anzahl	1	2	3	4	5
			Zeilenprozent				
Gesamt		574	61	15	22	1	1
Geschlecht	männlich	263	66	12	19	1	1
	weiblich	302	56	17	25	1	1
Altersgruppen	18 bis unter 25 Jahre	256	62	15	21	1	1
	25 bis unter 30 Jahre	102	53	18	28	1	0
	30 bis unter 45 Jahre	150	59	16	22	1	1
	45 bis unter 55 Jahre	32	78	9	13	0	0
	55 bis unter 60 Jahre	16	60	0	27	5	7
Haushaltsstruktur	Single	159	64	14	22	0	0
	Alleinerziehende	10	58	15	27	0	0
	Zweipersonenhaushalt ohne Kinder u. 18 Jahren	X					
	Haushalt mit Kindern	73	65	15	17	1	2
	Mehrpersonenhaushalt ohne Kinder u. 18 Jahren	X					
	Rentnerpaar	X					
	alleinstehende Rentner	X					
Haushaltseinkommen	unter 1.000 Euro	60	60	21	18	1	0
	1.000 bis unter 2.000 Euro	109	66	13	19	2	0
	2.000 bis unter 3.000 Euro	105	57	15	26	1	1
	3.000 bis unter 4.000 Euro	64	53	20	20	3	4
	4.000 Euro und mehr	97	60	15	25	0	0
Schulabschluss	(noch) keinen Abschluss	X					
	8. bzw. 9. Klasse	17	77	6	12	5	0
	10. Klasse (mittlere Reife)	87	74	4	20	1	1
	Abitur	429	57	17	24	1	1
Berufsabschluss	(noch) ohne Berufsabschluss	153	66	11	22	0	1
	Berufsabschluss	132	63	13	20	3	1
	Meister, Techniker	16	73	12	7	0	8
	Fach-, Hochschulabschluss	202	57	16	25	2	0
berufliche Stellung	Selbstständiger	16	77	0	16	7	0
	Beamter	46	61	11	28	0	0
	Angestellter	177	61	15	22	1	1
	Arbeiter	140	61	14	22	2	1
Erwerbstätigkeit	voll erwerbstätig	284	60	12	25	2	1
	teilzeitbeschäftigt	26	57	20	17	3	3
	arbeitslos	14	87	8	6	0	0
	nicht erwerbstätig	173	62	18	18	1	0
	geringfügig erwerbstätig	54	55	20	24	0	2
Siedlungsstruktur	städtisch	467	61	16	21	1	1
	Plattenbau	78	61	12	25	2	0
	dörflich	29	55	9	29	4	4

Tabelle Frage 07

**Bitte vergleichen Sie Ihren jetzigen Wohnort Erfurt mit Ihrem alten Wohnort: Was gefällt Ihnen in Erfurt besser, was hat Ihnen am alten Wohnort besser gefallen?**

## Nähe von Grün-/ Erholungsflächen

gefällt mir in Erfurt besser	1
gefiel mir am alten Wohnort besser	2
kein Unterschied	3
betrifft mich nicht	4
keine Angabe	5

		Anzahl	1	2	3	4	5
			Zeilenprozent				
Gesamt		574	24	47	27	1	1
Geschlecht	männlich	263	29	41	28	1	1
	weiblich	302	21	53	26	0	0
Altersgruppen	18 bis unter 25 Jahre	256	17	63	20	0	0
	25 bis unter 30 Jahre	102	31	38	28	1	2
	30 bis unter 45 Jahre	150	30	31	37	1	1
	45 bis unter 55 Jahre	32	28	48	25	0	0
	55 bis unter 60 Jahre	16	43	17	40	0	0
Haushaltsstruktur	Single	159	27	46	26	1	1
	Alleinerziehende	10	31	42	26	0	0
	Zweipersonenhaushalt ohne Kinder u. 18 Jahren	X					
	Haushalt mit Kindern	73	34	33	31	0	2
	Mehrpersonenhaushalt ohne Kinder u. 18 Jahren	X					
	Rentnerpaar	X					
	alleinstehende Rentner	X					
Haushaltseinkommen	unter 1.000 Euro	60	21	57	21	0	2
	1.000 bis unter 2.000 Euro	109	29	49	21	0	1
	2.000 bis unter 3.000 Euro	105	30	46	24	1	0
	3.000 bis unter 4.000 Euro	64	24	43	33	0	0
	4.000 Euro und mehr	97	29	36	33	0	2
Schulabschluss	(noch) keinen Abschluss	X					
	8. bzw. 9. Klasse	17	56	18	26	0	0
	10. Klasse (mittlere Reife)	87	27	47	26	0	0
	Abitur	429	22	49	28	1	1
Berufsabschluss	(noch) ohne Berufsabschluss	153	16	62	21	0	1
	Berufsabschluss	132	29	44	26	1	1
	Meister, Techniker	16	26	43	31	0	0
	Fach-, Hochschulabschluss	202	30	36	34	1	0
berufliche Stellung	Selbstständiger	16	41	25	27	7	0
	Beamter	46	41	40	15	2	2
	Angestellter	177	29	39	32	0	0
	Arbeiter	140	19	46	34	1	1
Erwerbstätigkeit	voll erwerbstätig	284	30	38	31	1	1
	teilzeitbeschäftigt	26	36	48	16	0	0
	arbeitslos	14	39	29	32	0	0
	nicht erwerbstätig	173	10	60	29	0	1
	geringfügig erwerbstätig	54	30	55	13	0	2
Siedlungsstruktur	städtisch	467	23	50	26	0	1
	Plattenbau	78	27	42	29	1	1
	dörflich	29	38	24	38	0	0

Tabelle Frage 07

**Bitte vergleichen Sie Ihren jetzigen Wohnort Erfurt mit Ihrem alten Wohnort: Was gefällt Ihnen in Erfurt besser, was hat Ihnen am alten Wohnort besser gefallen?**

Auswahl an kulturellen Angeboten			1	2	3	4	5
		Anzahl	Zeilenprozent				
gefällt mir in Erfurt besser			63	14	17	5	1
gefiel mir am alten Wohnort besser			2				
kein Unterschied			3				
betrifft mich nicht			4				
keine Angabe			5				
<b>Gesamt</b>		<b>574</b>	<b>63</b>	<b>14</b>	<b>17</b>	<b>5</b>	<b>1</b>
Geschlecht	männlich	263	69	11	15	6	0
	weiblich	302	58	17	20	4	1
Altersgruppen	18 bis unter 25 Jahre	256	68	10	16	5	1
	25 bis unter 30 Jahre	102	54	18	21	8	0
	30 bis unter 45 Jahre	150	55	20	20	4	1
	45 bis unter 55 Jahre	32	74	13	13	0	0
	55 bis unter 60 Jahre	16	74	10	5	10	0
Haushaltsstruktur	Single	159	66	11	20	2	1
	Alleinerziehende	10	47	15	26	11	0
	Zweipersonenhaushalt ohne Kinder u. 18 Jahren	X					
	Haushalt mit Kindern	73	57	23	16	3	1
	Mehrpersonenhaushalt ohne Kinder u. 18 Jahren	X					
	Rentnerpaar	X					
	alleinstehende Rentner	X					
Haushaltseinkommen	unter 1.000 Euro	60	67	15	11	5	2
	1.000 bis unter 2.000 Euro	109	67	12	14	7	1
	2.000 bis unter 3.000 Euro	105	64	13	20	3	0
	3.000 bis unter 4.000 Euro	64	57	23	15	5	0
	4.000 Euro und mehr	97	59	18	15	6	2
Schulabschluss	(noch) keinen Abschluss	X					
	8. bzw. 9. Klasse	17	63	6	22	9	0
	10. Klasse (mittlere Reife)	87	70	7	13	8	1
	Abitur	429	62	15	18	4	0
Berufsabschluss	(noch) ohne Berufsabschluss	153	72	8	14	6	1
	Berufsabschluss	132	66	11	16	6	1
	Meister, Techniker	16	57	12	11	20	0
	Fach-, Hochschulabschluss	202	58	20	19	3	0
berufliche Stellung	Selbstständiger	16	64	20	9	7	0
	Beamter	46	60	15	20	4	2
	Angestellter	177	62	17	17	4	0
	Arbeiter	140	66	11	17	7	0
Erwerbstätigkeit	voll erwerbstätig	284	63	14	18	6	0
	teilzeitbeschäftigt	26	40	25	29	6	0
	arbeitslos	14	92	8	0	0	0
	nicht erwerbstätig	173	66	14	15	4	2
	geringfügig erwerbstätig	54	60	17	15	7	0
Siedlungsstruktur	städtisch	467	64	14	17	5	1
	Plattenbau	78	63	13	17	5	1
	dörflich	29	50	14	28	8	0

Tabelle Frage 07

**Bitte vergleichen Sie Ihren jetzigen Wohnort Erfurt mit Ihrem alten Wohnort: Was gefällt Ihnen in Erfurt besser, was hat Ihnen am alten Wohnort besser gefallen?**

## Angebot an Kindertagesstätten

gefällt mir in Erfurt besser	1
gefiel mir am alten Wohnort besser	2
kein Unterschied	3
betrifft mich nicht	4
keine Angabe	5

		Anzahl	1	2	3	4	5
			Zeilenprozent				
Gesamt		574	9	4	8	78	1
Geschlecht	männlich	263	12	5	8	75	1
	weiblich	302	6	3	8	80	2
Altersgruppen	18 bis unter 25 Jahre	256	5	1	3	89	2
	25 bis unter 30 Jahre	102	3	4	9	84	1
	30 bis unter 45 Jahre	150	16	10	15	58	1
	45 bis unter 55 Jahre	32	15	0	9	77	0
	55 bis unter 60 Jahre	16	14	5	7	69	5
Haushaltsstruktur	Single	159	7	1	6	84	2
	Alleinerziehende	10	31	10	24	34	0
	Zweipersonenhaushalt ohne Kinder u. 18 Jahren	X					
	Haushalt mit Kindern	73	23	19	24	31	2
	Mehrpersonenhaushalt ohne Kinder u. 18 Jahren	X					
	Rentnerpaar	X					
	alleinstehende Rentner	X					
Haushaltseinkommen	unter 1.000 Euro	60	5	2	3	89	2
	1.000 bis unter 2.000 Euro	109	9	2	7	81	1
	2.000 bis unter 3.000 Euro	105	13	2	6	79	1
	3.000 bis unter 4.000 Euro	64	6	8	18	67	0
	4.000 Euro und mehr	97	12	12	10	63	2
Schulabschluss	(noch) keinen Abschluss	X					
	8. bzw. 9. Klasse	17	30	6	16	48	0
	10. Klasse (mittlere Reife)	87	16	4	10	68	3
	Abitur	429	5	4	7	84	1
Berufsabschluss	(noch) ohne Berufsabschluss	153	3	1	4	91	1
	Berufsabschluss	132	13	2	10	74	1
	Meister, Techniker	16	26	13	20	42	0
	Fach-, Hochschulabschluss	202	8	8	9	74	0
berufliche Stellung	Selbstständiger	16	12	0	14	74	0
	Beamter	46	9	13	7	69	2
	Angestellter	177	8	6	9	76	1
	Arbeiter	140	13	4	9	74	1
Erwerbstätigkeit	voll erwerbstätig	284	11	6	10	71	1
	teilzeitbeschäftigt	26	13	3	12	72	0
	arbeitslos	14	28	0	0	72	0
	nicht erwerbstätig	173	4	1	6	87	2
	geringfügig erwerbstätig	54	4	3	4	89	0
Siedlungsstruktur	städtisch	467	7	4	7	81	1
	Plattenbau	78	18	2	8	69	3
	dörflich	29	14	11	17	55	3

Tabelle Frage 07

**Bitte vergleichen Sie Ihren jetzigen Wohnort Erfurt mit Ihrem alten Wohnort: Was gefällt Ihnen in Erfurt besser, was hat Ihnen am alten Wohnort besser gefallen?**

## Angebot an Schulen

gefällt mir in Erfurt besser	1
gefiel mir am alten Wohnort besser	2
kein Unterschied	3
betrifft mich nicht	4
keine Angabe	5

		Anzahl	1	2	3	4	5
			Zeilenprozent				
Gesamt		574	11	3	6	78	1
Geschlecht	männlich	263	14	3	5	76	1
	weiblich	302	10	2	7	79	1
Altersgruppen	18 bis unter 25 Jahre	256	8	1	3	86	1
	25 bis unter 30 Jahre	102	2	3	8	86	1
	30 bis unter 45 Jahre	150	19	5	11	65	1
	45 bis unter 55 Jahre	32	23	4	9	64	0
	55 bis unter 60 Jahre	16	26	0	7	62	5
Haushaltsstruktur	Single	159	13	1	4	80	2
	Alleinerziehende	10	47	10	0	43	0
	Zweipersonenhaushalt ohne Kinder u. 18 Jahren	X					
	Haushalt mit Kindern	73	22	8	19	49	1
	Mehrpersonenhaushalt ohne Kinder u. 18 Jahren	X					
	Rentnerpaar	X					
	alleinstehende Rentner	X					
Haushaltseinkommen	unter 1.000 Euro	60	11	2	3	84	0
	1.000 bis unter 2.000 Euro	109	13	1	4	80	2
	2.000 bis unter 3.000 Euro	105	16	4	4	76	1
	3.000 bis unter 4.000 Euro	64	9	2	9	76	3
	4.000 Euro und mehr	97	14	7	11	66	2
Schulabschluss	(noch) keinen Abschluss	X					
	8. bzw. 9. Klasse	17	30	12	6	52	0
	10. Klasse (mittlere Reife)	87	22	0	8	67	3
	Abitur	429	8	3	6	83	1
Berufsabschluss	(noch) ohne Berufsabschluss	153	7	0	3	89	0
	Berufsabschluss	132	19	3	8	67	3
	Meister, Techniker	16	26	0	5	69	0
	Fach-, Hochschulabschluss	202	9	5	9	77	0
berufliche Stellung	Selbstständiger	16	14	7	12	67	0
	Beamter	46	11	10	7	70	2
	Angestellter	177	13	1	6	78	2
	Arbeiter	140	13	4	7	74	2
Erwerbstätigkeit	voll erwerbstätig	284	14	3	7	74	2
	teilzeitbeschäftigt	26	9	12	6	73	0
	arbeitslos	14	28	0	10	62	0
	nicht erwerbstätig	173	9	1	5	84	1
	geringfügig erwerbstätig	54	6	5	4	85	0
Siedlungsstruktur	städtisch	467	9	3	6	80	1
	Plattenbau	78	23	1	3	72	0
	dörflich	29	11	8	20	58	3

Tabelle Frage 07

**Bitte vergleichen Sie Ihren jetzigen Wohnort Erfurt mit Ihrem alten Wohnort: Was gefällt Ihnen in Erfurt besser, was hat Ihnen am alten Wohnort besser gefallen?**

## Wohnangebote für ältere Menschen

gefällt mir in Erfurt besser	1
gefiel mir am alten Wohnort besser	2
kein Unterschied	3
betrifft mich nicht	4
keine Angabe	5

		Anzahl	1	2	3	4	5
			Zeilenprozent				
Gesamt		574	5	1	4	89	1
Geschlecht	männlich	263	5	1	5	88	1
	weiblich	302	4	1	3	90	1
Altersgruppen	18 bis unter 25 Jahre	256	4	1	2	93	1
	25 bis unter 30 Jahre	102	2	1	4	93	0
	30 bis unter 45 Jahre	150	5	1	5	87	1
	45 bis unter 55 Jahre	32	4	4	9	83	0
	55 bis unter 60 Jahre	16	36	0	7	52	5
Haushaltsstruktur	Single	159	4	1	4	89	2
	Alleinerziehende	10	23	0	0	77	0
	Zweipersonenhaushalt ohne Kinder u. 18 Jahren	X					
	Haushalt mit Kindern	73	4	4	6	83	3
	Mehrpersonenhaushalt ohne Kinder u. 18 Jahren	X					
	Rentnerpaar	X					
	alleinstehende Rentner	X					
Haushaltseinkommen	unter 1.000 Euro	60	2	2	2	95	0
	1.000 bis unter 2.000 Euro	109	10	0	1	87	2
	2.000 bis unter 3.000 Euro	105	4	0	6	89	1
	3.000 bis unter 4.000 Euro	64	5	1	5	90	0
	4.000 Euro und mehr	97	3	4	3	89	1
Schulabschluss	(noch) keinen Abschluss	X					
	8. bzw. 9. Klasse	17	6	6	0	82	6
	10. Klasse (mittlere Reife)	87	12	0	9	77	2
	Abitur	429	3	1	2	93	0
Berufsabschluss	(noch) ohne Berufsabschluss	153	2	1	1	95	1
	Berufsabschluss	132	8	2	4	85	1
	Meister, Techniker	16	13	0	7	80	0
	Fach-, Hochschulabschluss	202	3	0	6	91	0
berufliche Stellung	Selbstständiger	16	14	7	8	72	0
	Beamter	46	6	2	5	85	2
	Angestellter	177	3	0	4	93	0
	Arbeiter	140	8	1	5	85	2
Erwerbstätigkeit	voll erwerbstätig	284	5	2	6	86	1
	teilzeitbeschäftigt	26	0	0	0	100	0
	arbeitslos	14	0	0	8	92	0
	nicht erwerbstätig	173	4	1	0	94	1
	geringfügig erwerbstätig	54	8	1	2	89	0
Siedlungsstruktur	städtisch	467	4	1	4	91	1
	Plattenbau	78	11	2	3	83	1
	dörflich	29	4	8	10	76	3



Tabelle Frage 07

**Bitte vergleichen Sie Ihren jetzigen Wohnort Erfurt mit Ihrem alten Wohnort: Was gefällt Ihnen in Erfurt besser, was hat Ihnen am alten Wohnort besser gefallen?**

Betreuungsangebote für ältere Menschen

gefällt mir in Erfurt besser	1
gefiel mir am alten Wohnort besser	2
kein Unterschied	3
betrifft mich nicht	4
keine Angabe	5

		Anzahl	1	2	3	4	5
			Zeilenprozent				
Gesamt		574	5	1	4	90	1
Geschlecht	männlich	263	5	1	4	89	1
	weiblich	302	4	1	3	91	1
Altersgruppen	18 bis unter 25 Jahre	256	4	0	2	93	1
	25 bis unter 30 Jahre	102	2	1	3	93	1
	30 bis unter 45 Jahre	150	5	2	4	88	1
	45 bis unter 55 Jahre	32	9	0	9	83	0
	55 bis unter 60 Jahre	16	19	0	7	69	5
Haushaltsstruktur	Single	159	4	0	4	90	1
	Alleinerziehende	10	23	0	0	77	0
	Zweipersonenhaushalt ohne Kinder u. 18 Jahren	X					
	Haushalt mit Kindern	73	6	2	5	85	1
	Mehrpersonenhaushalt ohne Kinder u. 18 Jahren	X					
	Rentnerpaar	X					
	alleinstehende Rentner	X					
Haushaltseinkommen	unter 1.000 Euro	60	2	0	2	95	2
	1.000 bis unter 2.000 Euro	109	9	0	2	88	1
	2.000 bis unter 3.000 Euro	105	3	0	6	91	0
	3.000 bis unter 4.000 Euro	64	5	1	5	89	1
	4.000 Euro und mehr	97	4	3	3	90	1
Schulabschluss	(noch) keinen Abschluss	X					
	8. bzw. 9. Klasse	17	6	6	0	88	0
	10. Klasse (mittlere Reife)	87	10	1	8	78	3
	Abitur	429	3	0	2	94	0
Berufsabschluss	(noch) ohne Berufsabschluss	153	2	0	2	96	0
	Berufsabschluss	132	8	2	4	85	2
	Meister, Techniker	16	13	0	7	80	0
	Fach-, Hochschulabschluss	202	2	0	6	92	0
berufliche Stellung	Selbstständiger	16	7	7	8	79	0
	Beamter	46	6	2	5	85	2
	Angestellter	177	3	0	4	93	0
	Arbeiter	140	7	0	5	87	1
Erwerbstätigkeit	voll erwerbstätig	284	5	1	6	87	1
	teilzeitbeschäftigt	26	0	0	0	100	0
	arbeitslos	14	0	8	0	92	0
	nicht erwerbstätig	173	3	0	1	95	1
	geringfügig erwerbstätig	54	8	1	2	89	0
Siedlungsstruktur	städtisch	467	4	1	4	91	1
	Plattenbau	78	9	1	1	88	0
	dörflich	29	9	3	10	76	3

Tabelle Frage 07

**Bitte vergleichen Sie Ihren jetzigen Wohnort Erfurt mit Ihrem alten Wohnort: Was gefällt Ihnen in Erfurt besser, was hat Ihnen am alten Wohnort besser gefallen?**

## Nähe zu Einkaufsmöglichkeiten

gefällt mir in Erfurt besser	1
gefiel mir am alten Wohnort besser	2
kein Unterschied	3
betrifft mich nicht	4
keine Angabe	5

		Anzahl	1	2	3	4	5
			Zeilenprozent				
Gesamt		574	45	12	40	3	0
Geschlecht	männlich	263	49	10	37	3	0
	weiblich	302	42	13	43	2	0
Altersgruppen	18 bis unter 25 Jahre	256	49	10	38	2	0
	25 bis unter 30 Jahre	102	38	12	47	3	0
	30 bis unter 45 Jahre	150	37	15	44	3	1
	45 bis unter 55 Jahre	32	59	0	32	9	0
	55 bis unter 60 Jahre	16	45	22	33	0	0
Haushaltsstruktur	Single	159	44	11	40	4	1
	Alleinerziehende	10	58	16	26	0	0
	Zweipersonenhaushalt ohne Kinder u. 18 Jahren	X					
	Haushalt mit Kindern	73	40	14	42	3	1
	Mehrpersonenhaushalt ohne Kinder u. 18 Jahren	X					
	Rentnerpaar	X					
	alleinstehende Rentner	X					
Haushaltseinkommen	unter 1.000 Euro	60	52	11	36	2	0
	1.000 bis unter 2.000 Euro	109	50	12	37	1	0
	2.000 bis unter 3.000 Euro	105	42	8	45	4	2
	3.000 bis unter 4.000 Euro	64	40	14	43	3	0
	4.000 Euro und mehr	97	38	13	46	3	0
Schulabschluss	(noch) keinen Abschluss	X					
	8. bzw. 9. Klasse	17	47	0	47	0	6
	10. Klasse (mittlere Reife)	87	55	12	32	1	0
	Abitur	429	42	12	43	3	0
Berufsabschluss	(noch) ohne Berufsabschluss	153	48	12	39	1	0
	Berufsabschluss	132	53	10	36	1	0
	Meister, Techniker	16	37	24	39	0	0
	Fach-, Hochschulabschluss	202	38	12	46	5	0
berufliche Stellung	Selbstständiger	16	53	21	26	0	0
	Beamter	46	40	10	45	5	0
	Angestellter	177	43	12	40	5	0
	Arbeiter	140	44	10	45	1	1
Erwerbstätigkeit	voll erwerbstätig	284	42	13	41	4	0
	teilzeitbeschäftigt	26	34	10	56	0	0
	arbeitslos	14	70	0	30	0	0
	nicht erwerbstätig	173	43	12	43	1	1
	geringfügig erwerbstätig	54	56	12	30	2	0
Siedlungsstruktur	städtisch	467	46	11	40	3	0
	Plattenbau	78	45	4	46	4	1
	dörflich	29	26	39	35	0	0

Tabelle Frage 07

**Bitte vergleichen Sie Ihren jetzigen Wohnort Erfurt mit Ihrem alten Wohnort: Was gefällt Ihnen in Erfurt besser, was hat Ihnen am alten Wohnort besser gefallen?**

Medizinische Versorgung (z. B. Arzt und Apotheke in der Nähe)

gefällt mir in Erfurt besser	1
gefiel mir am alten Wohnort besser	2
kein Unterschied	3
betrifft mich nicht	4
keine Angabe	5

		Anzahl	1	2	3	4	5
			Zeilenprozent				
Gesamt		574	35	11	48	6	1
Geschlecht	männlich	263	40	9	44	6	1
	weiblich	302	30	13	52	5	1
Altersgruppen	18 bis unter 25 Jahre	256	37	9	45	6	1
	25 bis unter 30 Jahre	102	30	12	49	8	1
	30 bis unter 45 Jahre	150	32	9	53	5	1
	45 bis unter 55 Jahre	32	46	13	36	4	0
	55 bis unter 60 Jahre	16	35	15	45	0	5
Haushaltsstruktur	Single	159	38	13	40	8	2
	Alleinerziehende	10	31	8	61	0	0
	Zweipersonenhaushalt ohne Kinder u. 18 Jahren	X					
	Haushalt mit Kindern	73	33	11	50	4	1
	Mehrpersonenhaushalt ohne Kinder u. 18 Jahren	X					
	Rentnerpaar	X					
	alleinstehende Rentner	X					
Haushaltseinkommen	unter 1.000 Euro	60	34	13	42	9	2
	1.000 bis unter 2.000 Euro	109	40	9	47	3	2
	2.000 bis unter 3.000 Euro	105	31	12	53	4	0
	3.000 bis unter 4.000 Euro	64	36	12	48	3	1
	4.000 Euro und mehr	97	27	11	51	9	1
Schulabschluss	(noch) keinen Abschluss	X					
	8. bzw. 9. Klasse	17	51	0	45	4	0
	10. Klasse (mittlere Reife)	87	46	8	42	2	2
	Abitur	429	31	12	50	7	1
Berufsabschluss	(noch) ohne Berufsabschluss	153	34	13	47	5	1
	Berufsabschluss	132	44	8	44	3	1
	Meister, Techniker	16	32	7	61	0	0
	Fach-, Hochschulabschluss	202	28	12	51	7	1
berufliche Stellung	Selbstständiger	16	31	5	44	13	7
	Beamter	46	32	12	44	7	5
	Angestellter	177	33	11	47	7	1
	Arbeiter	140	36	8	53	1	1
Erwerbstätigkeit	voll erwerbstätig	284	36	11	46	5	1
	teilzeitbeschäftigt	26	21	11	64	3	0
	arbeitslos	14	41	8	43	8	0
	nicht erwerbstätig	173	29	12	51	7	2
	geringfügig erwerbstätig	54	42	7	46	5	0
Siedlungsstruktur	städtisch	467	33	10	50	6	1
	Plattenbau	78	45	7	41	6	1
	dörflich	29	40	26	34	0	0

Tabelle Frage 07

**Bitte vergleichen Sie Ihren jetzigen Wohnort Erfurt mit Ihrem alten Wohnort: Was gefällt Ihnen in Erfurt besser, was hat Ihnen am alten Wohnort besser gefallen?**

## Angebot des öffentlichen Personennahverkehrs

gefällt mir in Erfurt besser	1
gefiel mir am alten Wohnort besser	2
kein Unterschied	3
betrifft mich nicht	4
keine Angabe	5

		Anzahl	1	2	3	4	5
			Zeilenprozent				
Gesamt		574	70	7	17	6	0
Geschlecht	männlich	263	70	5	17	8	0
	weiblich	302	69	8	18	4	1
Altersgruppen	18 bis unter 25 Jahre	256	83	5	10	2	0
	25 bis unter 30 Jahre	102	59	7	25	9	1
	30 bis unter 45 Jahre	150	55	10	26	9	0
	45 bis unter 55 Jahre	32	74	13	9	4	0
	55 bis unter 60 Jahre	16	52	0	26	12	10
Haushaltsstruktur	Single	159	70	7	15	8	1
	Alleinerziehende	10	75	8	8	8	0
	Zweipersonenhaushalt ohne Kinder u. 18 Jahren	X					
	Haushalt mit Kindern	73	51	16	27	6	0
	Mehrpersonenhaushalt ohne Kinder u. 18 Jahren	X					
	Rentnerpaar	X					
	alleinstehende Rentner	X					
Haushaltseinkommen	unter 1.000 Euro	60	80	3	14	2	1
	1.000 bis unter 2.000 Euro	109	76	8	9	7	0
	2.000 bis unter 3.000 Euro	105	69	4	23	4	0
	3.000 bis unter 4.000 Euro	64	57	10	22	9	1
	4.000 Euro und mehr	97	58	12	21	9	0
Schulabschluss	(noch) keinen Abschluss	X					
	8. bzw. 9. Klasse	17	71	6	12	10	0
	10. Klasse (mittlere Reife)	87	74	4	14	8	0
	Abitur	429	68	7	19	6	0
Berufsabschluss	(noch) ohne Berufsabschluss	153	80	5	11	3	0
	Berufsabschluss	132	73	5	16	5	0
	Meister, Techniker	16	61	7	19	13	0
	Fach-, Hochschulabschluss	202	58	9	24	8	1
berufliche Stellung	Selbstständiger	16	57	12	14	18	0
	Beamter	46	65	10	23	2	0
	Angestellter	177	62	12	18	7	1
	Arbeiter	140	70	3	20	6	0
Erwerbstätigkeit	voll erwerbstätig	284	65	7	20	8	1
	teilzeitbeschäftigt	26	55	3	38	4	0
	arbeitslos	14	71	10	13	6	0
	nicht erwerbstätig	173	76	5	15	3	0
	geringfügig erwerbstätig	54	80	11	7	3	0
Siedlungsstruktur	städtisch	467	71	7	16	6	0
	Plattenbau	78	74	4	16	6	0
	dörflich	29	35	14	38	10	3

Tabelle Frage 07

**Bitte vergleichen Sie Ihren jetzigen Wohnort Erfurt mit Ihrem alten Wohnort: Was gefällt Ihnen in Erfurt besser, was hat Ihnen am alten Wohnort besser gefallen?**

		Anzahl	1	2	3	4	5
			Zeilenprozent				
Nachbarschaftskontakte							
	gefällt mir in Erfurt besser		1				
	gefiel mir am alten Wohnort besser		2				
	kein Unterschied		3				
	betrifft mich nicht		4				
	keine Angabe		5				
Gesamt		574	18	37	38	7	0
Geschlecht	männlich	263	23	32	36	9	1
	weiblich	302	13	42	41	5	0
Altersgruppen	18 bis unter 25 Jahre	256	12	50	32	6	1
	25 bis unter 30 Jahre	102	21	27	44	8	0
	30 bis unter 45 Jahre	150	23	25	45	7	0
	45 bis unter 55 Jahre	32	15	36	43	6	0
	55 bis unter 60 Jahre	16	35	0	60	0	5
Haushaltsstruktur	Single	159	19	34	37	9	1
	Alleinerziehende	10	8	23	40	29	0
	Zweipersonenhaushalt ohne Kinder u. 18 Jahren	X					
	Haushalt mit Kindern	73	25	31	40	4	0
	Mehrpersonenhaushalt ohne Kinder u. 18 Jahren	X					
	Rentnerpaar	X					
	alleinstehende Rentner	X					
Haushaltseinkommen	unter 1.000 Euro	60	10	53	34	3	0
	1.000 bis unter 2.000 Euro	109	20	35	37	7	1
	2.000 bis unter 3.000 Euro	105	14	36	42	7	0
	3.000 bis unter 4.000 Euro	64	17	23	56	5	0
	4.000 Euro und mehr	97	26	26	41	6	0
Schulabschluss	(noch) keinen Abschluss	X					
	8. bzw. 9. Klasse	17	44	23	27	6	0
	10. Klasse (mittlere Reife)	87	20	33	40	5	2
	Abitur	429	17	39	38	7	0
Berufsabschluss	(noch) ohne Berufsabschluss	153	13	52	30	5	0
	Berufsabschluss	132	17	34	40	8	1
	Meister, Techniker	16	32	26	37	5	0
	Fach-, Hochschulabschluss	202	20	29	44	7	0
berufliche Stellung	Selbstständiger	16	28	16	56	0	0
	Beamter	46	28	34	29	10	0
	Angestellter	177	15	34	42	9	0
	Arbeiter	140	23	35	38	3	1
Erwerbstätigkeit	voll erwerbstätig	284	21	31	40	8	1
	teilzeitbeschäftigt	26	23	17	55	4	0
	arbeitslos	14	22	49	24	6	0
	nicht erwerbstätig	173	11	44	39	6	0
	geringfügig erwerbstätig	54	21	49	27	3	0
Siedlungsstruktur	städtisch	467	18	38	38	6	0
	Plattenbau	78	16	41	35	8	0
	dörflich	29	14	16	52	15	3

Tabelle Frage 07

**Bitte vergleichen Sie Ihren jetzigen Wohnort Erfurt mit Ihrem alten Wohnort: Was gefällt Ihnen in Erfurt besser, was hat Ihnen am alten Wohnort besser gefallen?**

## Kontakt zu Freunden

gefällt mir in Erfurt besser	1
gefiel mir am alten Wohnort besser	2
kein Unterschied	3
betrifft mich nicht	4
keine Angabe	5

		Anzahl	1	2	3	4	5
			Zeilenprozent				
Gesamt		574	25	36	37	2	1
Geschlecht	männlich	263	26	38	32	3	0
	weiblich	302	23	35	40	1	1
Altersgruppen	18 bis unter 25 Jahre	256	20	39	38	1	1
	25 bis unter 30 Jahre	102	25	44	30	1	0
	30 bis unter 45 Jahre	150	32	32	32	4	0
	45 bis unter 55 Jahre	32	33	17	49	0	0
	55 bis unter 60 Jahre	16	12	17	59	0	12
Haushaltsstruktur	Single	159	30	33	33	4	1
	Alleinerziehende	10	26	24	50	0	0
	Zweipersonenhaushalt ohne Kinder u. 18 Jahren	X					
	Haushalt mit Kindern	73	24	43	33	0	0
	Mehrpersonenhaushalt ohne Kinder u. 18 Jahren	X					
	Rentnerpaar	X					
	alleinstehende Rentner	X					
Haushaltseinkommen	unter 1.000 Euro	60	29	21	46	3	0
	1.000 bis unter 2.000 Euro	109	25	36	36	3	0
	2.000 bis unter 3.000 Euro	105	24	39	34	3	0
	3.000 bis unter 4.000 Euro	64	26	41	31	0	2
	4.000 Euro und mehr	97	29	34	35	2	0
Schulabschluss	(noch) keinen Abschluss	X					
	8. bzw. 9. Klasse	17	53	14	33	0	0
	10. Klasse (mittlere Reife)	87	36	36	27	0	1
	Abitur	429	21	38	38	2	0
Berufsabschluss	(noch) ohne Berufsabschluss	153	22	35	41	1	1
	Berufsabschluss	132	30	38	31	1	1
	Meister, Techniker	16	26	44	29	0	0
	Fach-, Hochschulabschluss	202	24	38	34	3	0
berufliche Stellung	Selbstständiger	16	27	39	34	0	0
	Beamter	46	21	40	32	8	0
	Angestellter	177	29	34	36	2	0
	Arbeiter	140	28	41	29	1	1
Erwerbstätigkeit	voll erwerbstätig	284	30	36	30	2	1
	teilzeitbeschäftigt	26	34	21	45	0	0
	arbeitslos	14	27	34	26	13	0
	nicht erwerbstätig	173	15	40	44	0	1
	geringfügig erwerbstätig	54	23	31	42	4	0
Siedlungsstruktur	städtisch	467	24	37	37	1	0
	Plattenbau	78	26	31	37	5	1
	dörflich	29	29	31	33	0	7

Tabelle Frage 07

**Bitte vergleichen Sie Ihren jetzigen Wohnort Erfurt mit Ihrem alten Wohnort: Was gefällt Ihnen in Erfurt besser, was hat Ihnen am alten Wohnort besser gefallen?**

		Anzahl	1	2	3	4	5
			Zeilenprozent				
Kontakt zu Verwandten							
	gefällt mir in Erfurt besser		1				
	gefiel mir am alten Wohnort besser		2				
	kein Unterschied		3				
	betrifft mich nicht		4				
	keine Angabe		5				
Gesamt		574	23	43	28	5	1
Geschlecht	männlich	263	26	39	29	4	2
	weiblich	302	21	47	26	5	0
Altersgruppen	18 bis unter 25 Jahre	256	12	63	21	3	1
	25 bis unter 30 Jahre	102	27	37	32	4	0
	30 bis unter 45 Jahre	150	38	27	30	4	2
	45 bis unter 55 Jahre	32	28	4	51	17	0
	55 bis unter 60 Jahre	16	34	5	36	24	0
Haushaltsstruktur	Single	159	18	47	27	8	0
	Alleinerziehende	10	26	25	50	0	0
	Zweipersonenhaushalt ohne Kinder u. 18 Jahren	X					
	Haushalt mit Kindern	73	46	24	28	0	1
	Mehrpersonenhaushalt ohne Kinder u. 18 Jahren	X					
	Rentnerpaar	X					
	alleinstehende Rentner	X					
Haushaltseinkommen	unter 1.000 Euro	60	9	63	25	3	0
	1.000 bis unter 2.000 Euro	109	22	44	27	6	1
	2.000 bis unter 3.000 Euro	105	30	32	34	4	1
	3.000 bis unter 4.000 Euro	64	26	40	29	5	0
	4.000 Euro und mehr	97	34	27	33	5	1
Schulabschluss	(noch) keinen Abschluss	X					
	8. bzw. 9. Klasse	17	41	21	34	5	0
	10. Klasse (mittlere Reife)	87	30	37	31	2	0
	Abitur	429	20	46	28	5	1
Berufsabschluss	(noch) ohne Berufsabschluss	153	13	64	19	3	1
	Berufsabschluss	132	29	37	28	5	1
	Meister, Techniker	16	33	31	36	0	0
	Fach-, Hochschulabschluss	202	28	32	31	7	2
berufliche Stellung	Selbstständiger	16	18	26	27	22	7
	Beamter	46	36	28	27	5	5
	Angestellter	177	24	34	35	6	1
	Arbeiter	140	29	40	28	3	0
Erwerbstätigkeit	voll erwerbstätig	284	28	35	32	4	1
	teilzeitbeschäftigt	26	53	11	27	9	0
	arbeitslos	14	43	18	21	18	0
	nicht erwerbstätig	173	11	58	26	4	1
	geringfügig erwerbstätig	54	19	59	15	8	0
Siedlungsstruktur	städtisch	467	23	44	28	4	1
	Plattenbau	78	24	44	23	8	0
	dörflich	29	34	27	35	4	0

Tabelle Frage 07

**Bitte vergleichen Sie Ihren jetzigen Wohnort Erfurt mit Ihrem alten Wohnort: Was gefällt Ihnen in Erfurt besser, was hat Ihnen am alten Wohnort besser gefallen?**

## Preis-Leistungs-Verhältnis für Wohnung/Haus/Grundstück

gefällt mir in Erfurt besser	1
gefiel mir am alten Wohnort besser	2
kein Unterschied	3
betrifft mich nicht	4
keine Angabe	5

		Anzahl	1	2	3	4	5
			Zeilenprozent				
Gesamt		574	29	37	22	10	1
Geschlecht	männlich	263	30	40	18	11	1
	weiblich	302	29	35	25	10	1
Altersgruppen	18 bis unter 25 Jahre	256	28	35	19	16	2
	25 bis unter 30 Jahre	102	30	42	21	7	0
	30 bis unter 45 Jahre	150	32	37	27	4	0
	45 bis unter 55 Jahre	32	28	46	22	4	0
	55 bis unter 60 Jahre	16	19	59	17	5	0
Haushaltsstruktur	Single	159	23	41	23	14	0
	Alleinerziehende	10	23	69	8	0	0
	Zweipersonenhaushalt ohne Kinder u. 18 Jahren	X					
	Haushalt mit Kindern	73	31	39	28	3	0
	Mehrpersonenhaushalt ohne Kinder u. 18 Jahren	X					
	Rentnerpaar	X					
	alleinstehende Rentner	X					
Haushaltseinkommen	unter 1.000 Euro	60	31	28	30	12	0
	1.000 bis unter 2.000 Euro	109	28	44	16	11	1
	2.000 bis unter 3.000 Euro	105	35	33	20	11	0
	3.000 bis unter 4.000 Euro	64	27	38	32	3	0
	4.000 Euro und mehr	97	30	48	21	1	1
Schulabschluss	(noch) keinen Abschluss	X					
	8. bzw. 9. Klasse	17	39	31	16	6	8
	10. Klasse (mittlere Reife)	87	20	41	25	14	1
	Abitur	429	30	37	21	11	1
Berufsabschluss	(noch) ohne Berufsabschluss	153	28	29	20	22	1
	Berufsabschluss	132	30	40	20	9	1
	Meister, Techniker	16	27	48	24	0	0
	Fach-, Hochschulabschluss	202	31	39	26	4	0
berufliche Stellung	Selbstständiger	16	38	55	7	0	0
	Beamter	46	36	46	13	5	0
	Angestellter	177	25	40	25	9	1
	Arbeiter	140	28	38	20	12	2
Erwerbstätigkeit	voll erwerbstätig	284	26	43	22	9	0
	teilzeitbeschäftigt	26	36	27	34	3	0
	arbeitslos	14	28	37	22	13	0
	nicht erwerbstätig	173	33	30	23	14	1
	geringfügig erwerbstätig	54	31	37	16	14	2
Siedlungsstruktur	städtisch	467	30	38	21	10	1
	Plattenbau	78	32	25	32	9	3
	dörflich	29	22	44	18	15	0



Tabelle Frage 07

**Bitte vergleichen Sie Ihren jetzigen Wohnort Erfurt mit Ihrem alten Wohnort: Was gefällt Ihnen in Erfurt besser, was hat Ihnen am alten Wohnort besser gefallen?**

Arbeits- und Verdienstmöglichkeiten

gefällt mir in Erfurt besser	1
gefiel mir am alten Wohnort besser	2
kein Unterschied	3
betrifft mich nicht	4
keine Angabe	5

		Anzahl	1	2	3	4	5
			Zeilenprozent				
Gesamt		574	41	13	24	22	1
Geschlecht	männlich	263	45	13	21	20	1
	weiblich	302	37	14	26	23	0
Altersgruppen	18 bis unter 25 Jahre	256	42	8	20	30	0
	25 bis unter 30 Jahre	102	40	20	24	16	1
	30 bis unter 45 Jahre	150	43	17	31	7	1
	45 bis unter 55 Jahre	32	32	13	22	33	0
	55 bis unter 60 Jahre	16	22	10	31	36	0
Haushaltsstruktur	Single	159	50	10	21	19	0
	Alleinerziehende	10	41	18	33	8	0
	Zweipersonenhaushalt ohne Kinder u. 18 Jahren	X					
	Haushalt mit Kindern	73	36	15	27	19	3
	Mehrpersonenhaushalt ohne Kinder u. 18 Jahren	X					
	Rentnerpaar	X					
	alleinstehende Rentner	X					
Haushaltseinkommen	unter 1.000 Euro	60	42	11	14	31	1
	1.000 bis unter 2.000 Euro	109	54	11	24	11	0
	2.000 bis unter 3.000 Euro	105	45	11	28	16	0
	3.000 bis unter 4.000 Euro	64	39	18	26	16	0
	4.000 Euro und mehr	97	35	23	24	18	1
Schulabschluss	(noch) keinen Abschluss	X					
	8. bzw. 9. Klasse	17	55	20	21	4	0
	10. Klasse (mittlere Reife)	87	50	5	29	15	1
	Abitur	429	38	14	23	25	1
Berufsabschluss	(noch) ohne Berufsabschluss	153	43	5	21	31	1
	Berufsabschluss	132	48	11	26	15	1
	Meister, Techniker	16	24	19	25	32	0
	Fach-, Hochschulabschluss	202	38	21	25	15	1
berufliche Stellung	Selbstständiger	16	25	33	23	19	0
	Beamter	46	41	20	18	19	2
	Angestellter	177	41	15	31	13	1
	Arbeiter	140	52	9	23	15	1
Erwerbstätigkeit	voll erwerbstätig	284	47	14	25	13	0
	teilzeitbeschäftigt	26	37	27	23	14	0
	arbeitslos	14	62	10	15	6	7
	nicht erwerbstätig	173	33	9	20	38	1
	geringfügig erwerbstätig	54	34	16	30	18	2
Siedlungsstruktur	städtisch	467	39	14	24	23	1
	Plattenbau	78	58	11	18	13	0
	dörflich	29	30	9	38	24	0

Tabelle Frage 08

**Haben sich mit dem Wechsel des Wohnortes Ihre Verhaltensweisen geändert?**

## Unternehmungen mit Familie oder Freunden

jetzt häufiger	1
unverändert	2
jetzt seltener	3
betrifft mich nicht	4
keine Angabe	5

		Anzahl	1	2	3	4	5
			Zeilenprozent				
Gesamt		574	34	34	30	1	0
Geschlecht	männlich	263	35	34	29	2	0
	weiblich	302	33	34	31	1	1
Altersgruppen	18 bis unter 25 Jahre	256	29	32	38	1	0
	25 bis unter 30 Jahre	102	34	32	32	1	0
	30 bis unter 45 Jahre	150	39	37	22	1	1
	45 bis unter 55 Jahre	32	45	42	13	0	0
	55 bis unter 60 Jahre	16	50	34	0	15	0
Haushaltsstruktur	Single	159	31	33	32	3	0
	Alleinerziehende	10	25	52	15	0	8
	Zweipersonenhaushalt ohne Kinder u. 18 Jahren	X					
	Haushalt mit Kindern	73	41	38	20	0	1
	Mehrpersonenhaushalt ohne Kinder u. 18 Jahren	X					
	Rentnerpaar	X					
	alleinstehende Rentner	X					
Haushaltseinkommen	unter 1.000 Euro	60	35	31	32	0	2
	1.000 bis unter 2.000 Euro	109	34	32	31	3	1
	2.000 bis unter 3.000 Euro	105	39	31	29	2	0
	3.000 bis unter 4.000 Euro	64	27	49	23	1	0
	4.000 Euro und mehr	97	41	34	24	0	1
Schulabschluss	(noch) keinen Abschluss	X					
	8. bzw. 9. Klasse	17	63	14	14	5	4
	10. Klasse (mittlere Reife)	87	36	41	22	1	0
	Abitur	429	33	33	33	1	0
Berufsabschluss	(noch) ohne Berufsabschluss	153	33	32	34	0	1
	Berufsabschluss	132	35	37	26	2	0
	Meister, Techniker	16	37	56	7	0	0
	Fach-, Hochschulabschluss	202	35	34	29	2	0
berufliche Stellung	Selbstständiger	16	35	35	16	13	0
	Beamter	46	34	33	28	3	2
	Angestellter	177	38	33	27	1	0
	Arbeiter	140	34	37	28	1	1
Erwerbstätigkeit	voll erwerbstätig	284	35	38	26	2	0
	teilzeitbeschäftigt	26	55	16	20	6	3
	arbeitslos	14	46	36	18	0	0
	nicht erwerbstätig	173	29	29	40	1	1
	geringfügig erwerbstätig	54	38	33	29	0	0
Siedlungsstruktur	städtisch	467	35	32	31	1	0
	Plattenbau	78	28	42	28	2	1
	dörflich	29	35	40	25	0	0

Tabelle Frage 08

**Haben sich mit dem Wechsel des Wohnortes Ihre Verhaltensweisen geändert?**

Besuch von Kino, Theater, Museum etc.

jetzt häufiger	1
unverändert	2
jetzt seltener	3
betrifft mich nicht	4
keine Angabe	5

		Anzahl	1	2	3	4	5
			Zeilenprozent				
Gesamt		574	27	50	18	3	1
Geschlecht	männlich	263	29	52	13	5	1
	weiblich	302	26	48	22	2	1
Altersgruppen	18 bis unter 25 Jahre	256	29	47	21	2	1
	25 bis unter 30 Jahre	102	25	54	15	5	1
	30 bis unter 45 Jahre	150	20	58	16	5	1
	45 bis unter 55 Jahre	32	49	29	22	0	0
	55 bis unter 60 Jahre	16	38	47	5	5	5
Haushaltsstruktur	Single	159	24	55	17	3	1
	Alleinerziehende	10	33	32	34	0	0
	Zweipersonenhaushalt ohne Kinder u. 18 Jahren	X					
	Haushalt mit Kindern	73	24	53	19	4	0
	Mehrpersonenhaushalt ohne Kinder u. 18 Jahren	X					
	Rentnerpaar	X					
	alleinstehende Rentner	X					
Haushaltseinkommen	unter 1.000 Euro	60	34	42	23	0	0
	1.000 bis unter 2.000 Euro	109	32	47	15	4	1
	2.000 bis unter 3.000 Euro	105	23	51	21	3	1
	3.000 bis unter 4.000 Euro	64	26	57	12	4	2
	4.000 Euro und mehr	97	29	48	17	5	1
Schulabschluss	(noch) keinen Abschluss	X					
	8. bzw. 9. Klasse	17	18	67	6	10	0
	10. Klasse (mittlere Reife)	87	32	53	11	3	1
	Abitur	429	26	50	20	3	1
Berufsabschluss	(noch) ohne Berufsabschluss	153	31	42	23	3	1
	Berufsabschluss	132	29	56	10	4	1
	Meister, Techniker	16	41	46	7	7	0
	Fach-, Hochschulabschluss	202	24	53	18	4	1
berufliche Stellung	Selbstständiger	16	34	48	12	7	0
	Beamter	46	23	54	18	5	0
	Angestellter	177	27	53	16	3	1
	Arbeiter	140	26	54	13	5	2
Erwerbstätigkeit	voll erwerbstätig	284	27	54	15	4	1
	teilzeitbeschäftigt	26	18	65	4	10	3
	arbeitslos	14	20	70	10	0	0
	nicht erwerbstätig	173	31	43	23	2	1
	geringfügig erwerbstätig	54	25	49	22	2	2
Siedlungsstruktur	städtisch	467	28	49	19	3	1
	Plattenbau	78	27	54	15	4	1
	dörflich	29	15	63	9	11	3

Tabelle Frage 08

**Haben sich mit dem Wechsel des Wohnortes Ihre Verhaltensweisen geändert?**

## Aktivitäten in Vereinen/Gruppen/Organisationen

jetzt häufiger	1
unverändert	2
jetzt seltener	3
betrifft mich nicht	4
keine Angabe	5

		Anzahl	1	2	3	4	5
			Zeilenprozent				
Gesamt		574	16	37	26	19	1
Geschlecht	männlich	263	16	39	23	20	2
	weiblich	302	16	35	29	19	1
Altersgruppen	18 bis unter 25 Jahre	256	19	32	33	15	1
	25 bis unter 30 Jahre	102	13	35	29	22	1
	30 bis unter 45 Jahre	150	16	42	21	20	1
	45 bis unter 55 Jahre	32	13	45	4	33	4
	55 bis unter 60 Jahre	16	5	52	12	26	5
Haushaltsstruktur	Single	159	15	32	22	28	2
	Alleinerziehende	10	0	55	7	37	0
	Zweipersonenhaushalt ohne Kinder u. 18 Jahren	X					
	Haushalt mit Kindern	73	16	41	22	19	3
	Mehrpersonenhaushalt ohne Kinder u. 18 Jahren	X					
	Rentnerpaar	X					
	alleinstehende Rentner	X					
Haushaltseinkommen	unter 1.000 Euro	60	15	44	20	21	0
	1.000 bis unter 2.000 Euro	109	23	33	17	26	1
	2.000 bis unter 3.000 Euro	105	13	35	31	20	1
	3.000 bis unter 4.000 Euro	64	21	27	27	23	2
	4.000 Euro und mehr	97	15	47	26	10	1
Schulabschluss	(noch) keinen Abschluss	X					
	8. bzw. 9. Klasse	17	18	36	10	36	0
	10. Klasse (mittlere Reife)	87	15	39	19	25	3
	Abitur	429	16	36	29	18	1
Berufsabschluss	(noch) ohne Berufsabschluss	153	18	34	29	19	0
	Berufsabschluss	132	16	35	20	27	3
	Meister, Techniker	16	34	42	13	11	0
	Fach-, Hochschulabschluss	202	14	40	28	17	2
berufliche Stellung	Selbstständiger	16	19	43	17	22	0
	Beamter	46	7	50	22	18	2
	Angestellter	177	17	39	21	21	2
	Arbeiter	140	16	31	25	25	2
Erwerbstätigkeit	voll erwerbstätig	284	15	39	22	23	2
	teilzeitbeschäftigt	26	17	38	21	25	0
	arbeitslos	14	27	25	23	26	0
	nicht erwerbstätig	173	14	32	39	15	0
	geringfügig erwerbstätig	54	31	42	16	9	2
Siedlungsstruktur	städtisch	467	17	36	29	18	1
	Plattenbau	78	15	37	18	30	0
	dörflich	29	8	52	15	18	6

Tabelle Frage 08

**Haben sich mit dem Wechsel des Wohnortes Ihre Verhaltensweisen geändert?**

		Anzahl	1	2	3	4	5
			Zeilenprozent				
Aktivitäten im Freien							
	jetzt häufiger		1				
	unverändert		2				
	jetzt seltener		3				
	betrifft mich nicht		4				
	keine Angabe		5				
Gesamt		574	29	49	20	1	1
Geschlecht	männlich	263	31	51	17	1	0
	weiblich	302	27	47	23	1	1
Altersgruppen	18 bis unter 25 Jahre	256	27	41	31	0	1
	25 bis unter 30 Jahre	102	36	48	16	0	0
	30 bis unter 45 Jahre	150	31	58	8	3	1
	45 bis unter 55 Jahre	32	19	62	15	0	4
	55 bis unter 60 Jahre	16	33	52	0	10	5
Haushaltsstruktur	Single	159	31	45	20	2	2
	Alleinerziehende	10	10	82	7	0	0
	Zweipersonenhaushalt ohne Kinder u. 18 Jahren	X					
	Haushalt mit Kindern	73	32	57	9	0	1
	Mehrpersonenhaushalt ohne Kinder u. 18 Jahren	X					
	Rentnerpaar	X					
	alleinstehende Rentner	X					
Haushaltseinkommen	unter 1.000 Euro	60	32	36	29	1	2
	1.000 bis unter 2.000 Euro	109	33	43	21	3	0
	2.000 bis unter 3.000 Euro	105	34	49	16	0	1
	3.000 bis unter 4.000 Euro	64	23	65	11	0	2
	4.000 Euro und mehr	97	31	58	11	0	1
Schulabschluss	(noch) keinen Abschluss	X					
	8. bzw. 9. Klasse	17	37	32	20	6	6
	10. Klasse (mittlere Reife)	87	29	55	15	1	0
	Abitur	429	29	48	21	1	1
Berufsabschluss	(noch) ohne Berufsabschluss	153	23	46	29	1	1
	Berufsabschluss	132	35	47	15	2	0
	Meister, Techniker	16	38	55	7	0	0
	Fach-, Hochschulabschluss	202	32	52	14	1	1
berufliche Stellung	Selbstständiger	16	40	47	7	7	0
	Beamter	46	33	59	6	0	2
	Angestellter	177	31	53	14	1	2
	Arbeiter	140	27	51	21	1	0
Erwerbstätigkeit	voll erwerbstätig	284	30	56	12	1	1
	teilzeitbeschäftigt	26	30	47	16	7	0
	arbeitslos	14	36	47	12	6	0
	nicht erwerbstätig	173	24	41	33	1	1
	geringfügig erwerbstätig	54	38	34	28	0	0
Siedlungsstruktur	städtisch	467	30	48	20	1	1
	Plattenbau	78	24	52	23	1	0
	dörflich	29	29	58	10	0	3

Tabelle Frage 08

**Haben sich mit dem Wechsel des Wohnortes Ihre Verhaltensweisen geändert?**

## Nutzung von Teilzeitarbeit/Telearbeit

jetzt häufiger	1
unverändert	2
jetzt seltener	3
betrifft mich nicht	4
keine Angabe	5

		Anzahl	1	2	3	4	5
			Zeilenprozent				
Gesamt		574	11	16	3	69	1
Geschlecht	männlich	263	16	17	3	62	1
	weiblich	302	6	15	3	74	1
Altersgruppen	18 bis unter 25 Jahre	256	9	15	2	73	1
	25 bis unter 30 Jahre	102	12	12	4	71	1
	30 bis unter 45 Jahre	150	16	20	4	60	0
	45 bis unter 55 Jahre	32	0	13	0	83	4
	55 bis unter 60 Jahre	16	7	26	0	62	5
Haushaltsstruktur	Single	159	8	18	1	71	1
	Alleinerziehende	10	15	8	11	66	0
	Zweipersonenhaushalt ohne Kinder u. 18 Jahren	X					
	Haushalt mit Kindern	73	15	25	3	55	2
	Mehrpersonenhaushalt ohne Kinder u. 18 Jahren	X					
	Rentnerpaar	X					
	alleinstehende Rentner	X					
Haushaltseinkommen	unter 1.000 Euro	60	4	16	3	74	2
	1.000 bis unter 2.000 Euro	109	13	14	0	71	1
	2.000 bis unter 3.000 Euro	105	13	6	2	79	0
	3.000 bis unter 4.000 Euro	64	9	18	4	69	0
	4.000 Euro und mehr	97	13	27	5	52	3
Schulabschluss	(noch) keinen Abschluss	X					
	8. bzw. 9. Klasse	17	23	13	12	52	0
	10. Klasse (mittlere Reife)	87	3	15	1	79	2
	Abitur	429	12	16	3	69	1
Berufsabschluss	(noch) ohne Berufsabschluss	153	7	17	2	73	0
	Berufsabschluss	132	7	15	3	74	1
	Meister, Techniker	16	12	13	0	74	0
	Fach-, Hochschulabschluss	202	14	16	2	66	1
berufliche Stellung	Selbstständiger	16	7	27	0	66	0
	Beamter	46	11	16	4	69	0
	Angestellter	177	16	14	3	67	1
	Arbeiter	140	13	16	1	69	1
Erwerbstätigkeit	voll erwerbstätig	284	10	16	2	70	1
	teilzeitbeschäftigt	26	27	17	0	56	0
	arbeitslos	14	0	15	7	78	0
	nicht erwerbstätig	173	8	13	3	75	1
	geringfügig erwerbstätig	54	22	25	5	48	0
Siedlungsstruktur	städtisch	467	11	16	3	69	1
	Plattenbau	78	13	17	2	67	0
	dörflich	29	6	19	3	69	3

Tabelle Frage 08

**Haben sich mit dem Wechsel des Wohnortes Ihre Verhaltensweisen geändert?**

Im Stau stehen

jetzt häufiger	1
unverändert	2
jetzt seltener	3
betrifft mich nicht	4
keine Angabe	5

		Anzahl	1	2	3	4	5
			Zeilenprozent				
Gesamt		574	30	13	15	41	1
Geschlecht	männlich	263	35	15	16	34	1
	weiblich	302	27	12	14	46	1
Altersgruppen	18 bis unter 25 Jahre	256	32	9	9	49	1
	25 bis unter 30 Jahre	102	32	17	13	38	0
	30 bis unter 45 Jahre	150	30	16	25	29	1
	45 bis unter 55 Jahre	32	28	10	17	36	9
	55 bis unter 60 Jahre	16	19	22	17	36	5
Haushaltsstruktur	Single	159	34	12	15	37	2
	Alleinerziehende	10	50	42	0	8	0
	Zweipersonenhaushalt ohne Kinder u. 18 Jahren	X					
	Haushalt mit Kindern	73	31	8	26	32	3
	Mehrpersonenhaushalt ohne Kinder u. 18 Jahren	X					
	Rentnerpaar	X					
	alleinstehende Rentner	X					
Haushaltseinkommen	unter 1.000 Euro	60	25	6	11	58	0
	1.000 bis unter 2.000 Euro	109	31	15	9	44	1
	2.000 bis unter 3.000 Euro	105	29	17	16	37	0
	3.000 bis unter 4.000 Euro	64	36	15	18	29	2
	4.000 Euro und mehr	97	33	14	28	24	1
Schulabschluss	(noch) keinen Abschluss	X					
	8. bzw. 9. Klasse	17	30	15	12	43	0
	10. Klasse (mittlere Reife)	87	43	16	13	28	2
	Abitur	429	28	12	16	44	0
Berufsabschluss	(noch) ohne Berufsabschluss	153	27	8	9	56	0
	Berufsabschluss	132	35	16	16	31	2
	Meister, Techniker	16	56	7	38	0	0
	Fach-, Hochschulabschluss	202	26	17	19	38	1
berufliche Stellung	Selbstständiger	16	26	19	12	43	0
	Beamter	46	33	10	28	29	0
	Angestellter	177	34	16	17	32	1
	Arbeiter	140	31	19	16	33	1
Erwerbstätigkeit	voll erwerbstätig	284	34	18	19	27	2
	teilzeitbeschäftigt	26	23	10	20	47	0
	arbeitslos	14	16	18	18	48	0
	nicht erwerbstätig	173	26	7	9	58	0
	geringfügig erwerbstätig	54	28	14	10	47	0
Siedlungsstruktur	städtisch	467	31	12	15	42	1
	Plattenbau	78	27	19	14	40	0
	dörflich	29	34	16	19	29	3

Tabelle Frage 08

**Haben sich mit dem Wechsel des Wohnortes Ihre Verhaltensweisen geändert?**

## Benutzung des PKWs

jetzt häufiger	1
unverändert	2
jetzt seltener	3
betrifft mich nicht	4
keine Angabe	5

		Anzahl	1	2	3	4	5
			Zeilenprozent				
Gesamt		574	16	23	31	29	1
Geschlecht	männlich	263	19	24	29	28	1
	weiblich	302	14	22	33	30	1
Altersgruppen	18 bis unter 25 Jahre	256	13	17	36	34	0
	25 bis unter 30 Jahre	102	20	28	24	28	0
	30 bis unter 45 Jahre	150	24	25	26	23	2
	45 bis unter 55 Jahre	32	0	39	39	17	4
	55 bis unter 60 Jahre	16	19	34	22	24	0
Haushaltsstruktur	Single	159	20	26	28	27	1
	Alleinerziehende	10	19	33	30	18	0
	Zweipersonenhaushalt ohne Kinder u. 18 Jahren	X					
	Haushalt mit Kindern	73	21	31	26	19	3
	Mehrpersonenhaushalt ohne Kinder u. 18 Jahren	X					
	Rentnerpaar	X					
	alleinstehende Rentner	X					
Haushaltseinkommen	unter 1.000 Euro	60	11	8	44	35	2
	1.000 bis unter 2.000 Euro	109	11	21	30	38	0
	2.000 bis unter 3.000 Euro	105	22	25	26	27	0
	3.000 bis unter 4.000 Euro	64	23	27	27	23	0
	4.000 Euro und mehr	97	21	32	31	12	4
Schulabschluss	(noch) keinen Abschluss	X					
	8. bzw. 9. Klasse	17	24	21	5	45	6
	10. Klasse (mittlere Reife)	87	17	36	25	22	0
	Abitur	429	16	20	34	29	1
Berufsabschluss	(noch) ohne Berufsabschluss	153	6	12	40	42	1
	Berufsabschluss	132	19	29	30	21	1
	Meister, Techniker	16	31	41	28	0	0
	Fach-, Hochschulabschluss	202	19	27	26	27	1
berufliche Stellung	Selbstständiger	16	38	6	25	31	0
	Beamter	46	8	29	36	24	2
	Angestellter	177	21	28	25	25	1
	Arbeiter	140	16	27	32	24	1
Erwerbstätigkeit	voll erwerbstätig	284	21	31	27	20	1
	teilzeitbeschäftigt	26	18	21	28	32	0
	arbeitslos	14	15	6	44	35	0
	nicht erwerbstätig	173	10	16	35	38	1
	geringfügig erwerbstätig	54	16	8	39	35	2
Siedlungsstruktur	städtisch	467	16	21	33	30	1
	Plattenbau	78	18	22	24	34	1
	dörflich	29	24	56	11	9	0



Tabelle Frage 08

**Haben sich mit dem Wechsel des Wohnortes Ihre Verhaltensweisen geändert?**

Benutzung der öffentlichen Verkehrsmittel

jetzt häufiger	1
unverändert	2
jetzt seltener	3
betrifft mich nicht	4
keine Angabe	5

		Anzahl	1	2	3	4	5
			Zeilenprozent				
Gesamt		574	53	24	14	7	1
Geschlecht	männlich	263	49	25	14	11	1
	weiblich	302	57	24	15	4	0
Altersgruppen	18 bis unter 25 Jahre	256	70	16	10	3	1
	25 bis unter 30 Jahre	102	35	37	19	9	0
	30 bis unter 45 Jahre	150	36	29	22	12	1
	45 bis unter 55 Jahre	32	51	32	13	4	0
	55 bis unter 60 Jahre	16	53	24	10	12	0
Haushaltsstruktur	Single	159	56	17	16	9	2
	Alleinerziehende	10	32	39	29	0	0
	Zweipersonenhaushalt ohne Kinder u. 18 Jahren	X					
	Haushalt mit Kindern	73	35	32	19	13	1
	Mehrpersonenhaushalt ohne Kinder u. 18 Jahren	X					
	Rentnerpaar	X					
	alleinstehende Rentner	X					
Haushaltseinkommen	unter 1.000 Euro	60	79	15	5	2	0
	1.000 bis unter 2.000 Euro	109	57	20	14	7	2
	2.000 bis unter 3.000 Euro	105	44	29	20	7	0
	3.000 bis unter 4.000 Euro	64	38	28	22	12	0
	4.000 Euro und mehr	97	37	29	22	11	1
Schulabschluss	(noch) keinen Abschluss	X					
	8. bzw. 9. Klasse	17	39	32	23	6	0
	10. Klasse (mittlere Reife)	87	49	28	7	15	2
	Abitur	429	54	24	16	6	1
Berufsabschluss	(noch) ohne Berufsabschluss	153	75	14	5	6	1
	Berufsabschluss	132	48	30	11	10	1
	Meister, Techniker	16	55	12	15	18	0
	Fach-, Hochschulabschluss	202	38	31	24	7	0
berufliche Stellung	Selbstständiger	16	40	25	23	13	0
	Beamter	46	38	39	15	7	2
	Angestellter	177	46	24	22	8	0
	Arbeiter	140	50	24	13	11	2
Erwerbstätigkeit	voll erwerbstätig	284	41	28	18	12	1
	teilzeitbeschäftigt	26	37	33	24	7	0
	arbeitslos	14	52	20	18	11	0
	nicht erwerbstätig	173	74	17	8	1	1
	geringfügig erwerbstätig	54	67	17	14	2	0
Siedlungsstruktur	städtisch	467	54	23	16	7	1
	Plattenbau	78	59	28	8	6	0
	dörflich	29	34	38	11	16	0

Tabelle Frage 08

**Haben sich mit dem Wechsel des Wohnortes Ihre Verhaltensweisen geändert?**

## Benutzung des Fahrrads

jetzt häufiger	1
unverändert	2
jetzt seltener	3
betrifft mich nicht	4
keine Angabe	5

		Anzahl	1	2	3	4	5
			Zeilenprozent				
Gesamt		574	35	35	16	13	574
Geschlecht	männlich	263	38	35	13	14	263
	weiblich	302	34	35	19	12	302
Altersgruppen	18 bis unter 25 Jahre	256	34	36	18	13	256
	25 bis unter 30 Jahre	102	43	31	15	12	102
	30 bis unter 45 Jahre	150	35	38	15	12	150
	45 bis unter 55 Jahre	32	30	41	10	19	32
	55 bis unter 60 Jahre	16	26	31	22	20	16
Haushaltsstruktur	Single	159	31	36	13	19	159
	Alleinerziehende	10	25	16	27	32	10
	Zweipersonenhaushalt ohne Kinder u. 18 Jahren	X					
	Haushalt mit Kindern	73	29	49	16	6	73
	Mehrpersonenhaushalt ohne Kinder u. 18 Jahren	X					
	Rentnerpaar	X					
	alleinstehende Rentner	X					
Haushaltseinkommen	unter 1.000 Euro	60	30	30	27	12	60
	1.000 bis unter 2.000 Euro	109	43	30	11	16	109
	2.000 bis unter 3.000 Euro	105	27	40	15	18	105
	3.000 bis unter 4.000 Euro	64	39	36	9	16	64
	4.000 Euro und mehr	97	40	37	18	5	97
Schulabschluss	(noch) keinen Abschluss	X					
	8. bzw. 9. Klasse	17	36	43	17	4	17
	10. Klasse (mittlere Reife)	87	30	32	13	24	87
	Abitur	429	37	35	17	11	429
Berufsabschluss	(noch) ohne Berufsabschluss	153	27	40	20	13	153
	Berufsabschluss	132	38	31	13	18	132
	Meister, Techniker	16	54	26	7	13	16
	Fach-, Hochschulabschluss	202	39	35	14	11	202
berufliche Stellung	Selbstständiger	16	48	21	18	13	16
	Beamter	46	40	32	10	18	46
	Angestellter	177	38	34	16	12	177
	Arbeiter	140	35	33	15	18	140
Erwerbstätigkeit	voll erwerbstätig	284	37	35	12	16	284
	teilzeitbeschäftigt	26	46	27	15	12	26
	arbeitslos	14	31	40	13	17	14
	nicht erwerbstätig	173	30	41	21	7	173
	geringfügig erwerbstätig	54	37	23	28	12	54
Siedlungsstruktur	städtisch	467	38	34	16	12	467
	Plattenbau	78	25	37	20	17	78
	dörflich	29	21	50	12	18	29

Tabelle Frage 09

**Wo haben Sie nach Ihrer/m neuen Wohnung/ Haus/ Grundstück gesucht?**

nur gezielt in Erfurt	1
außerhalb Erfurts gesucht, aber nur in Erfurt gefunden	2
sowohl in Erfurt als auch außerhalb Erfurts	3
nicht gesucht (z. B. Immobilie geerbt)	4
keine Angabe	5

		Anzahl	1	2	3	4	5
			Zeilenprozent				
Gesamt		574	82	1	9	6	2
Geschlecht	männlich	263	80	0	11	7	2
	weiblich	302	84	2	7	5	1
Altersgruppen	18 bis unter 25 Jahre	256	85	0	8	5	2
	25 bis unter 30 Jahre	102	85	1	9	4	0
	30 bis unter 45 Jahre	150	77	1	11	9	2
	45 bis unter 55 Jahre	32	77	4	10	4	4
	55 bis unter 60 Jahre	16	76	7	5	12	0
Haushaltsstruktur	Single	159	86	0	12	1	1
	Alleinerziehende	10	64	8	16	11	0
	Zweipersonenhaushalt ohne Kinder u. 18 Jahren	X					
	Haushalt mit Kindern	73	68	1	16	14	1
	Mehrpersonenhaushalt ohne Kinder u. 18 Jahren	X					
	Rentnerpaar	X					
	alleinstehende Rentner	X					
Haushaltseinkommen	unter 1.000 Euro	60	91	0	5	0	4
	1.000 bis unter 2.000 Euro	109	89	1	8	3	0
	2.000 bis unter 3.000 Euro	105	77	3	12	6	1
	3.000 bis unter 4.000 Euro	64	74	1	15	10	0
	4.000 Euro und mehr	97	83	2	8	7	1
Schulabschluss	(noch) keinen Abschluss	X					
	8. bzw. 9. Klasse	17	88	0	0	0	12
	10. Klasse (mittlere Reife)	87	71	3	13	13	0
	Abitur	429	84	1	8	5	1
Berufsabschluss	(noch) ohne Berufsabschluss	153	88	1	5	6	1
	Berufsabschluss	132	78	1	12	8	2
	Meister, Techniker	16	60	0	25	15	0
	Fach-, Hochschulabschluss	202	83	2	10	4	1
berufliche Stellung	Selbstständiger	16	75	7	7	12	0
	Beamter	46	72	2	21	2	3
	Angestellter	177	82	2	7	7	1
	Arbeiter	140	79	1	12	7	1
Erwerbstätigkeit	voll erwerbstätig	284	78	2	12	8	0
	teilzeitbeschäftigt	26	75	0	19	6	0
	arbeitslos	14	94	0	6	0	0
	nicht erwerbstätig	173	89	0	5	2	3
	geringfügig erwerbstätig	54	88	0	4	7	1
Siedlungsstruktur	städtisch	467	85	1	8	5	1
	Plattenbau	78	78	1	11	7	3
	dörflich	29	40	6	28	19	7

Tabelle Frage 10

**Warum war Ihre Suche außerhalb Erfurts nicht erfolgreich? (Mehrfachnennungen möglich.)**

Qualität des Angebotes	1
keine Angebote in bevorzugter Lage	2
schlechtes Preis-Leistungs-Verhältnis des Angebotes	3
zu lange Wartezeiten	4
unzureichende Ausstattung der Wohnung/des Hauses	5

		Anzahl	1	2	3	4	5
			Prozent				
Gesamt		574	7	27	5	2	4
Geschlecht	männlich	263	9	34	6	4	6
	weiblich	302	4	21	4	1	2
Altersgruppen	18 bis unter 25 Jahre	256	5	27	4	2	2
	25 bis unter 30 Jahre	102	7	23	4	5	2
	30 bis unter 45 Jahre	150	11	30	7	1	9
	45 bis unter 55 Jahre	32	6	25	4	0	0
	55 bis unter 60 Jahre	16	0	29	0	0	0
Haushaltsstruktur	Single	159	10	31	5	2	4
	Alleinerziehende	10	8	59	16	0	8
	Zweipersonenhaushalt ohne Kinder u. 18 Jahren	X					
	Haushalt mit Kindern	73	10	29	5	3	5
	Mehrpersonenhaushalt ohne Kinder u. 18 Jahren	X					
	Rentnerpaar	X					
	alleinstehende Rentner	X					
Haushaltseinkommen	unter 1.000 Euro	60	4	23	3	2	0
	1.000 bis unter 2.000 Euro	109	4	31	7	1	6
	2.000 bis unter 3.000 Euro	105	5	27	4	3	5
	3.000 bis unter 4.000 Euro	64	12	24	8	4	6
	4.000 Euro und mehr	97	8	24	4	0	4
Schulabschluss	(noch) keinen Abschluss	X					
	8. bzw. 9. Klasse	17	6	51	18	18	6
	10. Klasse (mittlere Reife)	87	7	30	6	0	7
	Abitur	429	6	26	4	2	3
Berufsabschluss	(noch) ohne Berufsabschluss	153	3	29	3	2	2
	Berufsabschluss	132	7	34	9	2	7
	Meister, Techniker	16	19	36	0	12	7
	Fach-, Hochschulabschluss	202	8	24	4	2	3
berufliche Stellung	Selbstständiger	16	0	28	0	0	0
	Beamter	46	14	22	6	3	5
	Angestellter	177	9	28	6	2	4
	Arbeiter	140	8	33	6	3	5
Erwerbstätigkeit	voll erwerbstätig	284	10	30	5	2	5
	teilzeitbeschäftigt	26	3	29	4	0	6
	arbeitslos	14	8	41	13	7	8
	nicht erwerbstätig	173	3	26	4	1	1
	geringfügig erwerbstätig	54	4	15	4	6	4
Siedlungsstruktur	städtisch	467	6	25	4	2	3
	Plattenbau	78	8	33	9	3	7
	dörflich	29	12	40	8	0	6

Tabelle Frage 11

**Über welche Stellen haben Sie nach einer/m Wohnung/ Haus/ Grundstück gesucht? (Mehrfachnennungen möglich.)**

Internetplattform (ImmoWelt.de etc.)	1
Wohnungsunternehmen/- genossenschaft	2
Grundstücksantrag bei der Stadt Erfurt	3
Makler	4
Internetseite der Stadt Erfurt	5
private Kontakte	6
Zeitungsanzeige	7
Firma hat alles organisiert	8

		Anzahl	1	2	3	4	5	6	7	8
			Prozent							
Gesamt		574	80	19	0	5	5	22	1	1
Geschlecht	männlich	263	78	17	0	6	5	21	1	1
	weiblich	302	83	21	0	5	6	24	2	1
Altersgruppen	18 bis unter 25 Jahre	256	81	16	0	2	3	21	1	2
	25 bis unter 30 Jahre	102	85	24	0	5	7	24	1	0
	30 bis unter 45 Jahre	150	80	20	0	9	6	22	2	1
	45 bis unter 55 Jahre	32	67	17	0	17	15	41	0	0
	55 bis unter 60 Jahre	16	76	26	0	7	10	17	5	5
Haushaltsstruktur	Single	159	89	26	0	5	7	19	2	1
	Alleinerziehende	10	77	40	0	8	8	34	0	0
	Zweipersonenhaushalt ohne Kinder u. 18 Jahren	X								
	Haushalt mit Kindern	73	72	12	0	14	6	28	1	1
	Mehrpersonenhaushalt ohne Kinder u. 18 Jahren	X								
	Rentnerpaar	X								
	alleinstehende Rentner	X								
Haushaltseinkommen	unter 1.000 Euro	60	82	31	0	0	2	19	0	0
	1.000 bis unter 2.000 Euro	109	86	20	0	3	5	21	3	2
	2.000 bis unter 3.000 Euro	105	82	25	0	7	7	19	2	2
	3.000 bis unter 4.000 Euro	64	81	11	0	7	7	25	2	0
	4.000 Euro und mehr	97	82	14	0	13	4	23	1	0
Schulabschluss	(noch) keinen Abschluss	X								
	8. bzw. 9. Klasse	17	60	21	0	6	4	39	0	0
	10. Klasse (mittlere Reife)	87	73	26	0	6	3	27	1	1
	Abitur	429	84	18	0	6	6	21	2	1
Berufsabschluss	(noch) ohne Berufsabschluss	153	83	20	0	1	3	23	1	2
	Berufsabschluss	132	76	20	0	4	5	21	2	2
	Meister, Techniker	16	79	7	0	6	7	21	5	0
	Fach-, Hochschulabschluss	202	86	20	0	10	8	24	1	0
berufliche Stellung	Selbstständiger	16	82	9	0	7	0	24	5	0
	Beamter	46	84	19	0	10	7	15	2	3
	Angestellter	177	83	19	0	10	6	24	3	1
	Arbeiter	140	75	24	0	4	7	23	2	1
Erwerbstätigkeit	voll erwerbstätig	284	81	19	0	8	7	24	1	2
	teilzeitbeschäftigt	26	76	28	0	4	9	14	3	3
	arbeitslos	14	76	39	0	18	10	27	6	0
	nicht erwerbstätig	173	82	16	0	3	3	19	2	0
	geringfügig erwerbstätig	54	83	23	0	0	2	29	0	0
Siedlungsstruktur	städtisch	467	83	15	0	6	5	21	1	1
	Plattenbau	78	71	45	0	0	7	20	2	5
	dörflich	29	60	9	0	10	7	52	0	0

Tabelle Frage 12

**Was haben Sie gesucht?**

Eigentum	1
Miete	2
beides	3
keine Angabe	4

		Anzahl	1	2	3	4
			Zeilenprozent			
Gesamt		574	3	83	9	5
Geschlecht	männlich	263	6	81	8	5
	weiblich	302	1	85	9	5
Altersgruppen	18 bis unter 25 Jahre	256	0	92	3	5
	25 bis unter 30 Jahre	102	0	91	3	5
	30 bis unter 45 Jahre	150	7	68	18	7
	45 bis unter 55 Jahre	32	15	67	19	0
	55 bis unter 60 Jahre	16	21	38	34	7
Haushaltsstruktur	Single	159	0	93	6	1
	Alleinerziehende	10	0	76	16	7
	Zweipersonenhaushalt ohne Kinder u. 18 Jahren	X				
	Haushalt mit Kindern	73	15	52	21	11
	Mehrpersonenhaushalt ohne Kinder u. 18 Jahren	X				
	Rentnerpaar	X				
	alleinstehende Rentner	X				
Haushaltseinkommen	unter 1.000 Euro	60	0	98	2	0
	1.000 bis unter 2.000 Euro	109	1	95	2	2
	2.000 bis unter 3.000 Euro	105	1	89	6	4
	3.000 bis unter 4.000 Euro	64	3	75	15	6
	4.000 Euro und mehr	97	11	59	25	4
Schulabschluss	(noch) keinen Abschluss	X				
	8. bzw. 9. Klasse	17	0	88	6	6
	10. Klasse (mittlere Reife)	87	1	80	10	8
	Abitur	429	4	83	9	4
Berufsabschluss	(noch) ohne Berufsabschluss	153	0	93	3	4
	Berufsabschluss	132	2	83	8	7
	Meister, Techniker	16	7	68	19	7
	Fach-, Hochschulabschluss	202	8	76	14	3
berufliche Stellung	Selbstständiger	16	21	63	5	12
	Beamter	46	7	78	15	0
	Angestellter	177	6	77	14	3
	Arbeiter	140	1	83	9	7
Erwerbstätigkeit	voll erwerbstätig	284	6	76	12	6
	teilzeitbeschäftigt	26	0	72	25	3
	arbeitslos	14	10	76	14	0
	nicht erwerbstätig	173	1	92	4	2
	geringfügig erwerbstätig	54	0	95	0	5
Siedlungsstruktur	städtisch	467	3	84	8	4
	Plattenbau	78	0	87	8	5
	dörflich	29	18	45	17	20

Tabelle Frage 13

**Für welchen Gebäudetyp haben Sie sich interessiert? (Mehrfachnennungen möglich.)**

Freistehendes Einfamilienhaus	1
Reihen-/Doppelhaus	2
Mehrfamilienhaus	3
Mehrfamilienhaus in Plattenbauweise (Hochhaus/Wohnscheibe)	4

		Anzahl	1	2	3	4
			Prozent			
Gesamt		574	12	16	75	21
Geschlecht	männlich	263	16	20	74	23
	weiblich	302	8	12	77	20
Altersgruppen	18 bis unter 25 Jahre	256	4	10	76	28
	25 bis unter 30 Jahre	102	7	17	79	17
	30 bis unter 45 Jahre	150	23	23	74	15
	45 bis unter 55 Jahre	32	25	23	77	0
	55 bis unter 60 Jahre	16	26	24	64	27
Haushaltsstruktur	Single	159	7	16	82	28
	Alleinerziehende	10	19	46	66	8
	Zweipersonenhaushalt ohne Kinder u. 18 Jahren	X				
	Haushalt mit Kindern	73	34	25	64	9
	Mehrpersonenhaushalt ohne Kinder u. 18 Jahren	X				
	Rentnerpaar	X				
	alleinstehende Rentner	X				
Haushaltseinkommen	unter 1.000 Euro	60	3	12	69	45
	1.000 bis unter 2.000 Euro	109	5	10	81	26
	2.000 bis unter 3.000 Euro	105	7	16	89	22
	3.000 bis unter 4.000 Euro	64	13	15	78	10
	4.000 Euro und mehr	97	30	30	79	2
Schulabschluss	(noch) keinen Abschluss	X				
	8. bzw. 9. Klasse	17	6	12	65	42
	10. Klasse (mittlere Reife)	87	9	12	70	22
	Abitur	429	12	17	78	20
Berufsabschluss	(noch) ohne Berufsabschluss	153	3	9	73	37
	Berufsabschluss	132	6	13	75	22
	Meister, Techniker	16	38	38	74	7
	Fach-, Hochschulabschluss	202	21	24	82	12
berufliche Stellung	Selbstständiger	16	19	25	63	13
	Beamter	46	15	28	80	14
	Angestellter	177	19	19	83	15
	Arbeiter	140	12	19	75	26
Erwerbstätigkeit	voll erwerbstätig	284	16	20	78	17
	teilzeitbeschäftigt	26	18	18	77	13
	arbeitslos	14	24	27	42	48
	nicht erwerbstätig	173	5	12	73	26
	geringfügig erwerbstätig	54	2	6	83	28
Siedlungsstruktur	städtisch	467	10	15	79	14
	Plattenbau	78	13	19	61	67
	dörflich	29	32	35	47	13

Tabelle Frage 14

**Wie lange haben Sie nach Ihrer/m neuen Wohnung/ Haus/Grundstück gesucht?**

bis zu 3 Monate	1
4 bis 6 Monate	2
7 bis 12 Monate	3
13 bis 24 Monate	4
über 24 Monate	5
Keine Angabe	6

		Anzahl	1	2	3	4	5	6
			Zeilenprozent					
Gesamt		574	72	16	3	1	1	7
Geschlecht	männlich	263	66	21	2	1	2	8
	weiblich	302	77	12	4	1	0	6
Altersgruppen	18 bis unter 25 Jahre	256	74	16	3	0	0	6
	25 bis unter 30 Jahre	102	81	11	1	0	2	4
	30 bis unter 45 Jahre	150	64	21	3	2	0	10
	45 bis unter 55 Jahre	32	71	13	0	0	6	10
	55 bis unter 60 Jahre	16	50	19	10	7	7	7
Haushaltsstruktur	Single	159	78	16	3	1	0	3
	Alleinerziehende	10	65	18	8	8	0	0
	Zweipersonenhaushalt ohne Kinder u. 18 Jahren	X						
	Haushalt mit Kindern	73	55	21	1	3	0	19
	Mehrpersonenhaushalt ohne Kinder u. 18 Jahren	X						
	Rentnerpaar	X						
	alleinstehende Rentner	X						
Haushaltseinkommen	unter 1.000 Euro	60	88	7	2	0	0	3
	1.000 bis unter 2.000 Euro	109	77	13	4	1	1	4
	2.000 bis unter 3.000 Euro	105	70	20	1	1	0	8
	3.000 bis unter 4.000 Euro	64	66	24	1	0	0	8
	4.000 Euro und mehr	97	69	19	5	1	1	5
Schulabschluss	(noch) keinen Abschluss	X						
	8. bzw. 9. Klasse	17	63	16	4	0	6	12
	10. Klasse (mittlere Reife)	87	65	18	4	0	0	13
	Abitur	429	74	17	2	1	1	5
Berufsabschluss	(noch) ohne Berufsabschluss	153	73	15	5	1	0	6
	Berufsabschluss	132	71	17	2	0	1	9
	Meister, Techniker	16	68	25	0	0	0	7
	Fach-, Hochschulabschluss	202	71	19	2	1	2	5
berufliche Stellung	Selbstständiger	16	75	0	0	7	7	12
	Beamter	46	75	18	4	0	0	2
	Angestellter	177	71	18	4	0	1	5
	Arbeiter	140	65	22	2	1	1	9
Erwerbstätigkeit	voll erwerbstätig	284	67	19	3	1	1	8
	teilzeitbeschäftigt	26	85	9	0	3	0	3
	arbeitslos	14	59	22	11	0	7	0
	nicht erwerbstätig	173	79	15	2	0	0	3
	geringfügig erwerbstätig	54	81	9	2	0	0	8
Siedlungsstruktur	städtisch	467	74	17	3	1	0	5
	Plattenbau	78	72	11	4	1	0	11
	dörflich	29	49	14	3	0	10	24



Tabelle Frage 15

**Wie viele Wohnungen/ Häuser/ Grundstücke haben Sie im Laufe Ihrer Suche besichtigt?**

Besichtigungen in Erfurt

bis 5	1
6 bis 10	2
11 bis 20	3
mehr als 20	4
Keine	5
keine Angabe	6

		Anzahl	1	2	3	4	5	6
			Zeilenprozent					
Gesamt		574	62	17	3	1	13	4
Geschlecht	männlich	263	62	16	3	2	13	4
	weiblich	302	63	17	2	0	13	4
Altersgruppen	18 bis unter 25 Jahre	256	61	15	2	1	16	3
	25 bis unter 30 Jahre	102	64	18	3	1	10	4
	30 bis unter 45 Jahre	150	63	18	4	2	7	6
	45 bis unter 55 Jahre	32	64	19	0	0	17	0
	55 bis unter 60 Jahre	16	64	10	0	0	19	7
Haushaltsstruktur	Single	159	69	19	2	1	8	1
	Alleinerziehende	10	68	25	0	0	7	0
	Zweipersonenhaushalt ohne Kinder u. 18 Jahren	X						
	Haushalt mit Kindern	73	56	17	2	0	13	12
	Mehrpersonenhaushalt ohne Kinder u. 18 Jahren	X						
	Rentnerpaar	X						
	alleinstehende Rentner	X						
Haushaltseinkommen	unter 1.000 Euro	60	65	15	2	0	16	2
	1.000 bis unter 2.000 Euro	109	60	23	2	4	9	2
	2.000 bis unter 3.000 Euro	105	66	17	2	1	10	3
	3.000 bis unter 4.000 Euro	64	60	22	1	0	9	8
	4.000 Euro und mehr	97	67	14	5	0	11	3
Schulabschluss	(noch) keinen Abschluss	X						
	8. bzw. 9. Klasse	17	61	16	0	0	6	18
	10. Klasse (mittlere Reife)	87	63	19	1	1	9	6
	Abitur	429	63	17	3	1	14	2
Berufsabschluss	(noch) ohne Berufsabschluss	153	61	16	4	1	16	3
	Berufsabschluss	132	63	17	2	1	13	4
	Meister, Techniker	16	54	24	7	0	8	7
	Fach-, Hochschulabschluss	202	67	19	3	1	9	2
berufliche Stellung	Selbstständiger	16	51	12	0	0	33	5
	Beamter	46	72	16	2	2	3	5
	Angestellter	177	61	20	4	0	13	2
	Arbeiter	140	64	17	2	0	12	5
Erwerbstätigkeit	voll erwerbstätig	284	64	18	2	1	11	4
	teilzeitbeschäftigt	26	81	10	3	0	3	3
	arbeitslos	14	35	39	0	8	19	0
	nicht erwerbstätig	173	63	15	2	1	16	2
Siedlungsstruktur	geringfügig erwerbstätig	54	58	13	5	4	15	5
	städtisch	467	61	19	3	1	13	3
	Plattenbau	78	77	5	0	1	12	5
	dörflich	29	48	16	0	0	25	12

Tabelle Frage 15

**Wie viele Wohnungen/ Häuser/ Grundstücke haben Sie im Laufe Ihrer Suche besichtigt?**

## Besichtigungen außerhalb Erfurts

bis 5	1
6 bis 10	2
11 bis 20	3
mehr als 20	4
Keine	5
keine Angabe	6

		Anzahl	1	2	3	4	5	6
			Zeilenprozent					
<b>Gesamt</b>		574	6	1	1	0	73	20
<b>Geschlecht</b>	männlich	263	6	1	1	0	71	21
	weiblich	302	6	0	0	0	75	18
<b>Altersgruppen</b>	18 bis unter 25 Jahre	256	4	0	0	0	82	14
	25 bis unter 30 Jahre	102	9	1	0	0	73	17
	30 bis unter 45 Jahre	150	9	1	0	1	68	20
	45 bis unter 55 Jahre	32	4	0	6	0	54	36
	55 bis unter 60 Jahre	16	10	7	0	0	17	66
<b>Haushaltsstruktur</b>	Single	159	9	0	0	0	77	14
	Alleinerziehende	10	8	11	0	8	58	15
	Zweipersonenhaushalt ohne Kinder u. 18 Jahren	X						
	Haushalt mit Kindern	73	10	0	1	1	58	29
	Mehrpersonenhaushalt ohne Kinder u. 18 Jahren	X						
	Rentnerpaar	X						
	alleinstehende Rentner	X						
<b>Haushaltseinkommen</b>	unter 1.000 Euro	60	5	0	0	0	78	18
	1.000 bis unter 2.000 Euro	109	4	1	1	0	73	21
	2.000 bis unter 3.000 Euro	105	6	0	0	2	72	20
	3.000 bis unter 4.000 Euro	64	13	1	0	0	58	27
	4.000 Euro und mehr	97	6	2	0	0	75	17
<b>Schulabschluss</b>	(noch) keinen Abschluss	X						
	8. bzw. 9. Klasse	17	0	0	0	6	56	38
	10. Klasse (mittlere Reife)	87	5	0	1	0	62	31
	Abitur	429	7	1	0	0	77	15
<b>Berufsabschluss</b>	(noch) ohne Berufsabschluss	153	1	0	1	0	83	15
	Berufsabschluss	132	6	0	0	0	70	24
	Meister, Techniker	16	12	0	0	0	55	32
	Fach-, Hochschulabschluss	202	11	2	1	0	69	17
<b>berufliche Stellung</b>	Selbstständiger	16	7	7	0	0	61	25
	Beamter	46	17	0	0	0	61	22
	Angestellter	177	8	1	1	0	69	20
	Arbeiter	140	5	1	1	1	71	22
<b>Erwerbstätigkeit</b>	voll erwerbstätig	284	8	1	1	0	68	21
	teilzeitbeschäftigt	26	10	0	0	0	73	17
	arbeitslos	14	19	6	0	0	61	14
	nicht erwerbstätig	173	2	0	0	0	78	20
	geringfügig erwerbstätig	54	2	0	0	2	86	10
<b>Siedlungsstruktur</b>	städtisch	467	6	1	0	0	73	20
	Plattenbau	78	7	0	1	1	74	16
	dörflich	29	14	7	7	0	54	18

Tabelle Frage 16

**Hat sich die Suche aus Ihrer Sicht als schwierig erwiesen?**

Auswahl/Angebot

sehr schwierig	1
eher schwierig	2
weniger schwierig	3
überhaupt nicht schwierig	4
keine Angabe	5

		Anzahl	1	2	3	4	5
			Zeilenprozent				
Gesamt		574	10	31	34	19	6
Geschlecht	männlich	263	10	32	31	20	7
	weiblich	302	10	30	36	19	5
Altersgruppen	18 bis unter 25 Jahre	256	4	28	39	24	6
	25 bis unter 30 Jahre	102	14	35	31	14	6
	30 bis unter 45 Jahre	150	16	32	29	15	8
	45 bis unter 55 Jahre	32	15	41	28	17	0
	55 bis unter 60 Jahre	16	14	22	29	22	12
Haushaltsstruktur	Single	159	8	29	38	22	2
	Alleinerziehende	10	26	66	8	0	0
	Zweipersonenhaushalt ohne Kinder u. 18 Jahren	X					
	Haushalt mit Kindern	73	15	36	18	14	17
	Mehrpersonenhaushalt ohne Kinder u. 18 Jahren	X					
	Rentnerpaar	X					
	alleinstehende Rentner	X					
Haushaltseinkommen	unter 1.000 Euro	60	2	27	44	25	2
	1.000 bis unter 2.000 Euro	109	8	30	35	25	2
	2.000 bis unter 3.000 Euro	105	13	31	30	19	6
	3.000 bis unter 4.000 Euro	64	11	34	34	16	6
	4.000 Euro und mehr	97	15	42	23	14	6
Schulabschluss	(noch) keinen Abschluss	X					
	8. bzw. 9. Klasse	17	10	25	23	31	12
	10. Klasse (mittlere Reife)	87	11	35	30	13	10
	Abitur	429	10	29	36	20	5
Berufsabschluss	(noch) ohne Berufsabschluss	153	3	26	44	21	6
	Berufsabschluss	132	11	33	30	18	8
	Meister, Techniker	16	25	31	23	15	7
	Fach-, Hochschulabschluss	202	15	37	30	16	3
berufliche Stellung	Selbstständiger	16	14	13	27	41	5
	Beamter	46	17	37	32	7	7
	Angestellter	177	11	36	34	15	5
	Arbeiter	140	12	30	29	22	6
Erwerbstätigkeit	voll erwerbstätig	284	13	35	29	16	7
	teilzeitbeschäftigt	26	17	34	34	12	3
	arbeitslos	14	6	19	45	25	6
	nicht erwerbstätig	173	8	26	39	23	4
	geringfügig erwerbstätig	54	4	32	35	27	3
Siedlungsstruktur	städtisch	467	10	31	34	20	5
	Plattenbau	78	6	32	38	18	7
	dörflich	29	22	30	22	6	20

Tabelle Frage 16

**Hat sich die Suche aus Ihrer Sicht als schwierig erwiesen?**

## Preis-Leistungs-Verhältnis

sehr schwierig	1
eher schwierig	2
weniger schwierig	3
überhaupt nicht schwierig	4
keine Angabe	5

		Anzahl	1	2	3	4	5
			Zeilenprozent				
Gesamt		574	15	32	29	17	7
Geschlecht	männlich	263	15	34	28	16	7
	weiblich	302	16	31	29	17	6
Altersgruppen	18 bis unter 25 Jahre	256	12	30	30	22	6
	25 bis unter 30 Jahre	102	17	33	31	14	6
	30 bis unter 45 Jahre	150	20	37	25	10	9
	45 bis unter 55 Jahre	32	19	36	28	17	0
	55 bis unter 60 Jahre	16	27	24	19	15	14
Haushaltsstruktur	Single	159	16	39	29	15	1
	Alleinerziehende	10	44	41	15	0	0
	Zweipersonenhaushalt ohne Kinder u. 18 Jahren	X					
	Haushalt mit Kindern	73	14	36	17	14	19
	Mehrpersonenhaushalt ohne Kinder u. 18 Jahren	X					
	Rentnerpaar	X					
	alleinstehende Rentner	X					
Haushaltseinkommen	unter 1.000 Euro	60	10	33	28	25	4
	1.000 bis unter 2.000 Euro	109	13	41	28	15	3
	2.000 bis unter 3.000 Euro	105	21	30	26	18	6
	3.000 bis unter 4.000 Euro	64	16	34	27	15	8
	4.000 Euro und mehr	97	24	32	27	11	6
Schulabschluss	(noch) keinen Abschluss	X					
	8. bzw. 9. Klasse	17	12	36	23	17	12
	10. Klasse (mittlere Reife)	87	25	38	19	10	9
	Abitur	429	14	32	31	18	5
Berufsabschluss	(noch) ohne Berufsabschluss	153	8	33	31	21	7
	Berufsabschluss	132	19	35	23	14	8
	Meister, Techniker	16	19	43	12	20	7
	Fach-, Hochschulabschluss	202	20	35	30	12	3
berufliche Stellung	Selbstständiger	16	13	7	53	15	12
	Beamter	46	23	32	21	12	12
	Angestellter	177	21	34	29	12	5
	Arbeiter	140	20	30	24	19	6
Erwerbstätigkeit	voll erwerbstätig	284	21	31	27	12	8
	teilzeitbeschäftigt	26	14	48	23	9	6
	arbeitslos	14	11	55	20	14	0
	nicht erwerbstätig	173	10	33	29	23	5
	geringfügig erwerbstätig	54	5	30	36	26	3
Siedlungsstruktur	städtisch	467	16	32	28	18	6
	Plattenbau	78	8	33	36	15	8
	dörflich	29	25	37	11	6	20

Tabelle Frage 16

**Hat sich die Suche aus Ihrer Sicht als schwierig erwiesen?**

Lagequalität

sehr schwierig	1
eher schwierig	2
weniger schwierig	3
überhaupt nicht schwierig	4
keine Angabe	5

		Anzahl	1	2	3	4	5
			Zeilenprozent				
Gesamt		574	11	33	32	17	7
Geschlecht	männlich	263	13	36	26	18	7
	weiblich	302	10	30	37	15	7
Altersgruppen	18 bis unter 25 Jahre	256	8	30	37	19	6
	25 bis unter 30 Jahre	102	13	38	29	14	6
	30 bis unter 45 Jahre	150	14	36	26	15	9
	45 bis unter 55 Jahre	32	15	23	45	13	4
	55 bis unter 60 Jahre	16	31	41	5	15	7
Haushaltsstruktur	Single	159	14	37	32	16	1
	Alleinerziehende	10	46	23	31	0	0
	Zweipersonenhaushalt ohne Kinder u. 18 Jahren	X					
	Haushalt mit Kindern	73	12	34	22	14	18
	Mehrpersonenhaushalt ohne Kinder u. 18 Jahren	X					
	Rentnerpaar	X					
	alleinstehende Rentner	X					
Haushaltseinkommen	unter 1.000 Euro	60	6	38	34	17	4
	1.000 bis unter 2.000 Euro	109	14	34	36	13	4
	2.000 bis unter 3.000 Euro	105	10	31	35	19	5
	3.000 bis unter 4.000 Euro	64	7	37	29	19	8
	4.000 Euro und mehr	97	14	42	25	12	7
Schulabschluss	(noch) keinen Abschluss	X					
	8. bzw. 9. Klasse	17	14	30	27	17	12
	10. Klasse (mittlere Reife)	87	17	34	28	11	9
	Abitur	429	10	34	33	18	5
Berufsabschluss	(noch) ohne Berufsabschluss	153	6	30	38	18	7
	Berufsabschluss	132	16	31	29	17	8
	Meister, Techniker	16	19	37	11	26	7
	Fach-, Hochschulabschluss	202	14	40	31	12	3
berufliche Stellung	Selbstständiger	16	21	13	39	23	5
	Beamter	46	12	33	25	18	12
	Angestellter	177	15	39	31	11	5
	Arbeiter	140	13	31	30	20	7
Erwerbstätigkeit	voll erwerbstätig	284	14	34	29	14	8
	teilzeitbeschäftigt	26	17	39	32	6	6
	arbeitslos	14	24	39	23	14	0
	nicht erwerbstätig	173	9	33	34	19	5
	geringfügig erwerbstätig	54	4	30	44	19	3
Siedlungsstruktur	städtisch	467	10	33	34	18	6
	Plattenbau	78	16	33	27	16	8
	dörflich	29	29	32	13	6	20

Tabelle Frage 17

**Wie lange werden Sie voraussichtlich in Erfurt wohnen bleiben?**

bis unter einem Jahr	1
1 bis unter 2 Jahre	2
2 bis unter 3 Jahre	3
über 3 Jahre (langfristig)	4
Weiß ich noch nicht.	5
keine Angabe	6

		Anzahl	1	2	3	4	5	6
			Zeilenprozent					
Gesamt		574	2	9	20	39	28	2
Geschlecht	männlich	263	3	9	15	41	30	2
	weiblich	302	2	9	24	38	26	2
Altersgruppen	18 bis unter 25 Jahre	256	2	9	31	34	21	3
	25 bis unter 30 Jahre	102	2	13	18	35	31	1
	30 bis unter 45 Jahre	150	3	6	6	49	34	2
	45 bis unter 55 Jahre	32	4	13	0	39	44	0
	55 bis unter 60 Jahre	16	0	5	5	55	34	0
Haushaltsstruktur	Single	159	1	7	16	40	34	2
	Alleinerziehende	10	19	18	0	25	39	0
	Zweipersonenhaushalt ohne Kinder u. 18 Jahren	X						
	Haushalt mit Kindern	73	3	7	5	44	35	5
	Mehrpersonenhaushalt ohne Kinder u. 18 Jahren	X						
	Rentnerpaar	X						
	alleinstehende Rentner	X						
Haushaltseinkommen	unter 1.000 Euro	60	2	7	39	31	19	2
	1.000 bis unter 2.000 Euro	109	1	8	26	30	34	1
	2.000 bis unter 3.000 Euro	105	0	6	10	46	36	2
	3.000 bis unter 4.000 Euro	64	1	14	17	34	32	2
	4.000 Euro und mehr	97	4	7	9	60	19	1
Schulabschluss	(noch) keinen Abschluss	X						
	8. bzw. 9. Klasse	17	0	19	4	27	44	6
	10. Klasse (mittlere Reife)	87	3	7	6	43	39	1
	Abitur	429	2	8	24	39	25	2
Berufsabschluss	(noch) ohne Berufsabschluss	153	2	5	33	36	22	1
	Berufsabschluss	132	2	7	15	41	33	2
	Meister, Techniker	16	0	28	5	52	15	0
	Fach-, Hochschulabschluss	202	2	11	11	42	32	1
berufliche Stellung	Selbstständiger	16	0	4	11	66	18	0
	Beamter	46	4	4	5	59	25	3
	Angestellter	177	2	11	14	41	30	2
	Arbeiter	140	1	6	16	39	36	2
Erwerbstätigkeit	voll erwerbstätig	284	3	8	9	46	33	1
	teilzeitbeschäftigt	26	0	14	16	27	40	3
	arbeitslos	14	0	8	11	36	45	0
	nicht erwerbstätig	173	1	10	34	32	20	3
	geringfügig erwerbstätig	54	3	7	31	40	19	0
Siedlungsstruktur	städtisch	467	2	9	22	38	27	2
	Plattenbau	78	3	10	10	42	30	5
	dörflich	29	5	0	6	47	42	0

Tabelle Frage 19

**Haben Sie in Erfurt einen Ihren Vorstellungen entsprechenden Wohnraum gefunden?**

Ja	1
Nein	2
keine Angabe	3

		Anzahl	1	2	3
			Zeilenprozent		
Gesamt		574	87	9	4
Geschlecht	männlich	263	90	7	3
	weiblich	302	85	11	3
Altersgruppen	18 bis unter 25 Jahre	256	90	7	3
	25 bis unter 30 Jahre	102	87	7	6
	30 bis unter 45 Jahre	150	84	13	2
	45 bis unter 55 Jahre	32	78	17	4
	55 bis unter 60 Jahre	16	83	10	7
Haushaltsstruktur	Single	159	92	6	1
	Alleinerziehende	10	40	52	8
	Zweipersonenhaushalt ohne Kinder u. 18 Jahren	X			
	Haushalt mit Kindern	73	75	20	4
	Mehrpersonenhaushalt ohne Kinder u. 18 Jahren	X			
	Rentnerpaar	X			
	alleinstehende Rentner	X			
Haushaltseinkommen	unter 1.000 Euro	60	86	14	0
	1.000 bis unter 2.000 Euro	109	91	6	2
	2.000 bis unter 3.000 Euro	105	90	7	3
	3.000 bis unter 4.000 Euro	64	79	16	5
	4.000 Euro und mehr	97	88	10	2
Schulabschluss	(noch) keinen Abschluss	X			
	8. bzw. 9. Klasse	17	72	17	10
	10. Klasse (mittlere Reife)	87	78	15	7
	Abitur	429	91	7	2
Berufsabschluss	(noch) ohne Berufsabschluss	153	90	8	2
	Berufsabschluss	132	84	10	6
	Meister, Techniker	16	75	25	0
	Fach-, Hochschulabschluss	202	90	8	2
berufliche Stellung	Selbstständiger	16	100	0	0
	Beamter	46	87	13	0
	Angestellter	177	88	9	3
	Arbeiter	140	85	10	5
Erwerbstätigkeit	voll erwerbstätig	284	90	7	3
	teilzeitbeschäftigt	26	75	22	3
	arbeitslos	14	74	26	0
	nicht erwerbstätig	173	90	9	1
	geringfügig erwerbstätig	54	88	7	5
Siedlungsstruktur	städtisch	467	89	8	3
	Plattenbau	78	79	18	4
	dörflich	29	84	5	11

Tabelle Frage 20

**Werden Sie in Ihrem Wohnraum, den Sie jetzt in Erfurt gefunden haben, wohnen bleiben?**

Ja, auf jeden Fall.	1
Ja, vielleicht.	2
Nein, eher nicht.	3
Nein, auf keinen Fall.	4
Weiß ich nicht.	5
keine Angabe	6

		Anzahl	1	2	3	4	5	6
			Zeilenprozent					
Gesamt		574	38	27	13	9	11	2
Geschlecht	männlich	263	39	30	13	6	12	0
	weiblich	302	38	25	13	11	10	3
Altersgruppen	18 bis unter 25 Jahre	256	39	24	16	10	9	2
	25 bis unter 30 Jahre	102	33	35	13	9	9	1
	30 bis unter 45 Jahre	150	38	33	9	7	12	2
	45 bis unter 55 Jahre	32	42	17	17	9	10	4
	55 bis unter 60 Jahre	16	55	12	5	0	27	0
Haushaltsstruktur	Single	159	33	34	11	9	12	1
	Alleinerziehende	10	16	34	8	26	16	0
	Zweipersonenhaushalt ohne Kinder u. 18 Jahren	X						
	Haushalt mit Kindern	73	46	25	13	6	6	4
	Mehrpersonenhaushalt ohne Kinder u. 18 Jahren	X						
	Rentnerpaar	X						
	alleinstehende Rentner	X						
Haushaltseinkommen	unter 1.000 Euro	60	20	34	17	16	13	0
	1.000 bis unter 2.000 Euro	109	35	32	10	9	15	0
	2.000 bis unter 3.000 Euro	105	43	30	14	5	7	1
	3.000 bis unter 4.000 Euro	64	33	31	17	5	12	2
	4.000 Euro und mehr	97	47	24	8	9	8	3
Schulabschluss	(noch) keinen Abschluss	X						0
	8. bzw. 9. Klasse	17	44	30	0	6	20	0
	10. Klasse (mittlere Reife)	87	34	24	20	10	11	1
	Abitur	429	40	28	13	8	10	1
Berufsabschluss	(noch) ohne Berufsabschluss	153	38	28	17	8	9	1
	Berufsabschluss	132	42	25	13	8	10	1
	Meister, Techniker	16	50	12	20	7	11	0
	Fach-, Hochschulabschluss	202	40	28	11	8	12	1
berufliche Stellung	Selbstständiger	16	59	16	0	0	26	0
	Beamter	46	37	36	4	10	11	2
	Angestellter	177	38	30	14	6	10	2
	Arbeiter	140	43	24	13	7	12	1
Erwerbstätigkeit	voll erwerbstätig	284	40	30	11	7	12	1
	teilzeitbeschäftigt	26	33	35	7	14	12	0
	arbeitslos	14	22	21	17	13	27	0
	nicht erwerbstätig	173	42	23	15	9	9	2
	geringfügig erwerbstätig	54	34	33	12	10	11	1
Siedlungsstruktur	städtisch	467	39	27	14	7	11	2
	Plattenbau	78	29	31	13	17	8	3
	dörflich	29	41	19	6	10	22	3



Tabelle Frage 21

**Wie wohnen Sie aktuell und wie haben Sie vorher gewohnt?**

in Erfurt

in einer Mietwohnung (ohne Service)	1
in einer Mietwohnung mit Service (z. B. Concierge)	2
in einem gemieteten Haus	3
in eigener Eigentumswohnung	4
im eigenen Ein-/Zweifamilienhaus	5
im eigenen Mehrfamilienhaus	6
keine Angabe	7

		Anzahl	1	2	3	4	5	6	7
			Zeilenprozent						
Gesamt		574	79	9	1	2	3	0	5
Geschlecht	männlich	263	78	9	2	2	5	0	4
	weiblich	302	81	9	1	1	1	0	6
Altersgruppen	18 bis unter 25 Jahre	256	82	12	0	0	1	0	5
	25 bis unter 30 Jahre	102	91	5	0	0	0	0	4
	30 bis unter 45 Jahre	150	76	5	4	4	6	1	5
	45 bis unter 55 Jahre	32	58	28	4	0	6	0	4
	55 bis unter 60 Jahre	16	52	5	0	7	21	0	15
Haushaltsstruktur	Single	159	84	10	1	0	0	0	5
	Alleinerziehende	10	93	7	0	0	0	0	0
	Zweipersonenhaushalt ohne Kinder u. 18 Jahren	X							
	Haushalt mit Kindern	73	61	13	5	2	13	0	7
	Mehrpersonenhaushalt ohne Kinder u. 18 Jahren	X							
	Rentnerpaar	X							
	alleinstehende Rentner	X							
Haushaltseinkommen	unter 1.000 Euro	60	77	14	0	0	2	0	7
	1.000 bis unter 2.000 Euro	109	87	9	0	1	0	0	3
	2.000 bis unter 3.000 Euro	105	80	12	2	0	0	0	6
	3.000 bis unter 4.000 Euro	64	74	12	3	3	3	0	4
	4.000 Euro und mehr	97	72	6	3	5	8	1	4
Schulabschluss	(noch) keinen Abschluss	X							
	8. bzw. 9. Klasse	17	76	8	0	0	0	0	16
	10. Klasse (mittlere Reife)	87	68	17	0	2	4	0	10
	Abitur	429	83	7	2	2	3	0	3
Berufsabschluss	(noch) ohne Berufsabschluss	153	85	9	0	1	1	0	4
	Berufsabschluss	132	80	8	1	2	3	0	6
	Meister, Techniker	16	66	28	0	0	7	0	0
	Fach-, Hochschulabschluss	202	80	7	3	2	4	1	3
berufliche Stellung	Selbstständiger	16	68	0	0	7	19	7	0
	Beamter	46	76	9	7	2	2	0	5
	Angestellter	177	81	8	2	3	3	0	3
	Arbeiter	140	76	14	0	1	3	0	6
Erwerbstätigkeit	voll erwerbstätig	284	77	11	1	2	5	0	3
	teilzeitbeschäftigt	26	79	4	11	0	0	0	6
	arbeitslos	14	90	10	0	0	0	0	0
	nicht erwerbstätig	173	81	9	0	2	2	0	7
	geringfügig erwerbstätig	54	91	7	0	1	0	0	1
Siedlungsstruktur	städtisch	467	83	8	1	2	2	0	5
	Plattenbau	78	69	23	1	0	0	0	6
	dörflich	29	51	0	6	3	31	0	10

Tabelle Frage 21

**Wie wohnen Sie aktuell und wie haben Sie vorher gewohnt?**

alter Wohnort			1	2	3	4	5	6	7
		Anzahl	Zeilenprozent						
in einer Mietwohnung (ohne Service)			1						
in einer Mietwohnung mit Service ( z. B. Concierge)			2						
in einem gemieteten Haus			3						
in eigener Eigentumswohnung			4						
im eigenen Ein-/Zweifamilienhaus			5						
im eigenen Mehrfamilienhaus			6						
keine Angabe			7						
<b>Gesamt</b>		<b>574</b>	<b>47</b>	<b>3</b>	<b>5</b>	<b>2</b>	<b>33</b>	<b>4</b>	<b>6</b>
Geschlecht	männlich	263	51	5	4	3	28	4	6
	weiblich	302	43	2	4	2	38	4	6
Altersgruppen	18 bis unter 25 Jahre	256	32	2	4	3	48	5	6
	25 bis unter 30 Jahre	102	70	3	2	1	16	3	6
	30 bis unter 45 Jahre	150	66	3	4	2	16	3	6
	45 bis unter 55 Jahre	32	17	15	17	0	46	4	0
	55 bis unter 60 Jahre	16	34	0	0	7	38	0	20
Haushaltsstruktur	Single	159	49	2	2	2	36	3	5
	Alleinerziehende	10	53	0	8	0	31	8	0
	Zweipersonenhaushalt ohne Kinder u. 18 Jahren	X							
	Haushalt mit Kindern	73	57	10	6	3	17	1	5
	Mehrpersonenhaushalt ohne Kinder u. 18 Jahren	X							
	Rentnerpaar	X							
	alleinstehende Rentner	X							
Haushaltseinkommen	unter 1.000 Euro	60	25	5	4	2	59	0	5
	1.000 bis unter 2.000 Euro	109	47	1	9	4	30	6	4
	2.000 bis unter 3.000 Euro	105	59	3	1	2	24	2	9
	3.000 bis unter 4.000 Euro	64	49	13	1	0	29	3	4
	4.000 Euro und mehr	97	63	3	6	1	21	1	4
Schulabschluss	(noch) keinen Abschluss	X							
	8. bzw. 9. Klasse	17	40	0	10	0	12	4	34
	10. Klasse (mittlere Reife)	87	46	5	6	1	30	4	7
	Abitur	429	47	3	4	3	36	4	4
Berufsabschluss	(noch) ohne Berufsabschluss	153	24	1	5	2	59	5	5
	Berufsabschluss	132	51	5	3	1	27	5	9
	Meister, Techniker	16	56	15	0	7	23	0	0
	Fach-, Hochschulabschluss	202	63	4	4	3	20	3	2
berufliche Stellung	Selbstständiger	16	41	8	7	0	32	13	0
	Beamter	46	60	2	9	3	18	0	8
	Angestellter	177	56	3	3	2	31	2	3
	Arbeiter	140	48	5	6	1	29	4	8
Erwerbstätigkeit	voll erwerbstätig	284	56	5	3	2	26	3	5
	teilzeitbeschäftigt	26	54	4	20	0	14	0	7
	arbeitslos	14	56	0	0	0	30	8	7
	nicht erwerbstätig	173	31	2	4	5	48	5	5
	geringfügig erwerbstätig	54	43	1	5	0	42	2	6
Siedlungsstruktur	städtisch	467	46	4	4	3	34	4	6
	Plattenbau	78	49	3	7	0	28	4	9
	dörflich	29	47	0	0	3	42	6	2

Tabelle Frage 22

**Wenn Sie zur Miete wohnen, wer ist Ihr Vermieter beziehungsweise wer war Ihr Vermieter?**

In Erfurt			1	2	3	4
		Anzahl	Zeilenprozent			
Wohnungsgenossenschaft (z. B. KoWo)		1				
Privatvermieter		2				
Bund/Land oder Firma		3				
keine Angabe		4				
<hr/>						
Gesamt		574	28	55	11	7
Geschlecht	männlich	263	25	58	9	8
	weiblich	302	31	53	12	5
Altersgruppen	18 bis unter 25 Jahre	256	35	48	13	3
	25 bis unter 30 Jahre	102	26	61	10	3
	30 bis unter 45 Jahre	150	19	65	5	11
	45 bis unter 55 Jahre	32	15	54	22	10
	55 bis unter 60 Jahre	16	33	40	0	28
Haushaltsstruktur	Single	159	32	55	11	2
	Alleinerziehende	10	40	52	0	8
	Zweipersonenhaushalt ohne Kinder u. 18 Jahren	X				
	Haushalt mit Kindern	73	18	63	3	17
	Mehrpersonenhaushalt ohne Kinder u. 18 Jahren	X				
	Rentnerpaar	X				
	alleinstehende Rentner	X				
Haushaltseinkommen	unter 1.000 Euro	60	47	39	13	1
	1.000 bis unter 2.000 Euro	109	31	56	10	3
	2.000 bis unter 3.000 Euro	105	34	55	10	1
	3.000 bis unter 4.000 Euro	64	27	62	5	6
	4.000 Euro und mehr	97	11	68	6	16
Schulabschluss	(noch) keinen Abschluss	X				
	8. bzw. 9. Klasse	17	53	37	0	10
	10. Klasse (mittlere Reife)	87	33	54	6	7
	Abitur	429	25	57	12	6
Berufsabschluss	(noch) ohne Berufsabschluss	153	38	42	17	3
	Berufsabschluss	132	31	51	9	9
	Meister, Techniker	16	23	70	0	7
	Fach-, Hochschulabschluss	202	20	66	5	9
berufliche Stellung	Selbstständiger	16	18	56	0	26
	Beamter	46	18	67	7	7
	Angestellter	177	21	60	12	7
	Arbeiter	140	37	49	7	8
Erwerbstätigkeit	voll erwerbstätig	284	25	60	6	8
	teilzeitbeschäftigt	26	29	62	9	0
	arbeitslos	14	25	57	8	10
	nicht erwerbstätig	173	30	48	17	5
	geringfügig erwerbstätig	54	38	49	8	5
Siedlungsstruktur	städtisch	467	19	64	11	6
	Plattenbau	78	87	4	8	1
	dörflich	29	10	46	6	38

Tabelle Frage 22

**Wenn Sie zur Miete wohnen, wer ist Ihr Vermieter beziehungsweise wer war Ihr Vermieter?**

alter Wohnort			1	2	3	4
		Anzahl	Zeilenprozent			
Wohnungsgenossenschaft (z. B. KoWo)		1				
Privatvermieter		2				
Bund/Land oder Firma		3				
keine Angabe		4				
<hr/>						
Gesamt		574	16	38	6	40
Geschlecht	männlich	263	19	40	6	34
	weiblich	302	13	37	6	44
Altersgruppen	18 bis unter 25 Jahre	256	12	26	6	55
	25 bis unter 30 Jahre	102	27	43	7	23
	30 bis unter 45 Jahre	150	17	57	5	21
	45 bis unter 55 Jahre	32	15	35	4	46
	55 bis unter 60 Jahre	16	7	33	5	55
Haushaltsstruktur	Single	159	16	37	8	39
	Alleinerziehende	10	26	34	8	31
	Zweipersonenhaushalt ohne Kinder u. 18 Jahren	X				
	Haushalt mit Kindern	73	14	57	3	27
	Mehrpersonenhaushalt ohne Kinder u. 18 Jahren	X				
	Rentnerpaar	X				
	alleinstehende Rentner	X				
Haushaltseinkommen	unter 1.000 Euro	60	4	28	5	63
	1.000 bis unter 2.000 Euro	109	17	39	7	37
	2.000 bis unter 3.000 Euro	105	22	44	10	24
	3.000 bis unter 4.000 Euro	64	27	34	6	33
	4.000 Euro und mehr	97	16	56	2	26
Schulabschluss	(noch) keinen Abschluss	X				
	8. bzw. 9. Klasse	17	23	25	6	46
	10. Klasse (mittlere Reife)	87	21	40	7	32
	Abitur	429	15	37	6	42
Berufsabschluss	(noch) ohne Berufsabschluss	153	7	23	7	63
	Berufsabschluss	132	19	39	7	35
	Meister, Techniker	16	34	43	0	23
	Fach-, Hochschulabschluss	202	23	47	5	25
berufliche Stellung	Selbstständiger	16	14	47	0	39
	Beamter	46	17	49	0	34
	Angestellter	177	18	43	8	31
	Arbeiter	140	21	40	7	33
Erwerbstätigkeit	voll erwerbstätig	284	21	45	6	28
	teilzeitbeschäftigt	26	18	63	4	15
	arbeitslos	14	13	43	15	30
	nicht erwerbstätig	173	7	28	4	61
	geringfügig erwerbstätig	54	17	26	10	47
Siedlungsstruktur	städtisch	467	15	39	6	40
	Plattenbau	78	23	34	8	35
	dörflich	29	6	41	6	47

Tabelle Frage 23

**In welchem Haustyp wohnen Sie beziehungsweise haben Sie vorher gewohnt?**

in Erfurt

Ein- oder Zweifamilienhaus gebaut vor 1945	1
Ein- oder Zweifamilienhaus gebaut zwischen 1945 bis 1990	2
Ein- oder Zweifamilienhaus gebaut nach 1990	3
Mehrfamilienhaus gebaut vor 1945	4
Mehrfamilienhaus gebaut zwischen 1945 bis 1990	5
Mehrfamilienhaus gebaut nach 1990	6
weiß ich nicht	7
keine Angabe	8

		Anzahl	1	2	3	4	5	6	7	8
			Zeilenprozent							
Gesamt		574	4	3	3	22	28	13	22	5
Geschlecht	männlich	263	6	3	6	25	27	12	17	5
	weiblich	302	3	2	1	20	29	14	26	5
Altersgruppen	18 bis unter 25 Jahre	256	4	2	1	15	30	13	31	4
	25 bis unter 30 Jahre	102	0	2	1	22	42	11	18	4
	30 bis unter 45 Jahre	150	9	5	6	27	20	12	13	8
	45 bis unter 55 Jahre	32	4	4	6	45	15	13	9	4
	55 bis unter 60 Jahre	16	5	0	21	19	33	22	0	0
Haushaltsstruktur	Single	159	3	2	2	19	33	12	24	5
	Alleinerziehende	10	11	0	0	25	24	8	23	8
	Zweipersonenhaushalt ohne Kinder u. 18 Jahren	X								
	Haushalt mit Kindern	73	15	3	7	31	21	8	10	6
	Mehrpersonenhaushalt ohne Kinder u. 18 Jahren	X								
	Rentnerpaar	X								
	alleinstehende Rentner	X								
Haushaltseinkommen	unter 1.000 Euro	60	2	0	0	19	25	12	36	5
	1.000 bis unter 2.000 Euro	109	4	3	1	23	35	5	24	5
	2.000 bis unter 3.000 Euro	105	2	4	2	22	33	15	18	4
	3.000 bis unter 4.000 Euro	64	1	2	5	27	35	4	17	8
	4.000 Euro und mehr	97	12	2	6	31	19	19	6	3
Schulabschluss	(noch) keinen Abschluss	X								
	8. bzw. 9. Klasse	17	6	12	0	6	37	6	12	22
	10. Klasse (mittlere Reife)	87	2	4	4	16	37	13	21	4
	Abitur	429	5	2	3	24	26	13	22	5
Berufsabschluss	(noch) ohne Berufsabschluss	153	2	1	1	19	25	15	31	6
	Berufsabschluss	132	2	5	4	14	32	8	26	9
	Meister, Techniker	16	13	0	0	28	41	13	0	5
	Fach-, Hochschulabschluss	202	7	3	4	30	25	14	14	3
berufliche Stellung	Selbstständiger	16	12	0	14	20	10	31	14	0
	Beamter	46	5	2	6	29	29	12	12	4
	Angestellter	177	6	3	4	28	30	14	12	3
	Arbeiter	140	2	5	2	16	34	12	24	5
Erwerbstätigkeit	voll erwerbstätig	284	5	4	5	24	31	12	15	5
	teilzeitbeschäftigt	26	8	0	3	34	29	9	17	0
	arbeitslos	14	0	0	0	15	18	29	31	7
	nicht erwerbstätig	173	4	2	1	20	23	13	31	6
	geringfügig erwerbstätig	54	0	2	0	13	33	15	34	3
Siedlungsstruktur	städtisch	467	5	3	2	26	25	13	22	4
	Plattenbau	78	0	1	1	2	51	10	24	10
	dörflich	29	9	0	29	4	18	14	17	10

Tabelle Frage 23

**In welchem Haustyp wohnen Sie beziehungsweise haben Sie vorher gewohnt?**

alter Wohnort			1	2	3	4	5	6	7	8
		Anzahl	Zeilenprozent							
Ein- oder Zweifamilienhaus gebaut vor 1945			1							
Ein- oder Zweifamilienhaus gebaut zwischen 1945 bis 1990			2							
Ein- oder Zweifamilienhaus gebaut nach 1990			3							
Mehrfamilienhaus gebaut vor 1945			4							
Mehrfamilienhaus gebaut zwischen 1945 bis 1990			5							
Mehrfamilienhaus gebaut nach 1990			6							
weiß ich nicht			7							
keine Angabe			8							
<b>Gesamt</b>		<b>574</b>	<b>12</b>	<b>15</b>	<b>15</b>	<b>11</b>	<b>23</b>	<b>9</b>	<b>8</b>	<b>6</b>
Geschlecht	männlich	263	11	16	12	11	27	10	8	5
	weiblich	302	12	15	19	11	19	8	9	7
Altersgruppen	18 bis unter 25 Jahre	256	13	17	24	5	17	7	9	7
	25 bis unter 30 Jahre	102	9	13	6	12	36	9	10	4
	30 bis unter 45 Jahre	150	8	14	6	17	27	14	8	6
	45 bis unter 55 Jahre	32	17	15	28	22	10	0	4	4
	55 bis unter 60 Jahre	16	19	7	7	22	27	7	0	10
Haushaltsstruktur	Single	159	11	12	19	10	28	7	10	3
	Alleinerziehende	10	8	19	23	16	10	0	15	8
	Zweipersonenhaushalt ohne Kinder u. 18 Jahren	X								
	Haushalt mit Kindern	73	9	9	7	22	27	7	9	10
	Mehrpersonenhaushalt ohne Kinder u. 18 Jahren	X								
	Rentnerpaar	X								
	alleinstehende Rentner	X								
Haushaltseinkommen	unter 1.000 Euro	60	14	26	30	5	12	2	6	6
	1.000 bis unter 2.000 Euro	109	11	17	12	12	19	8	12	9
	2.000 bis unter 3.000 Euro	105	11	14	9	15	30	9	8	5
	3.000 bis unter 4.000 Euro	64	11	10	10	12	29	9	13	6
	4.000 Euro und mehr	97	10	12	11	17	27	13	5	5
Schulabschluss	(noch) keinen Abschluss	X								
	8. bzw. 9. Klasse	17	11	27	6	5	6	4	6	36
	10. Klasse (mittlere Reife)	87	16	14	9	9	27	9	8	9
	Abitur	429	11	15	18	11	24	9	8	5
Berufsabschluss	(noch) ohne Berufsabschluss	153	17	18	27	8	11	4	8	7
	Berufsabschluss	132	13	12	11	8	24	11	12	9
	Meister, Techniker	16	16	12	0	18	47	7	0	0
	Fach-, Hochschulabschluss	202	9	14	10	15	30	10	8	4
berufliche Stellung	Selbstständiger	16	14	31	14	8	19	12	4	0
	Beamter	46	12	6	21	11	31	13	6	0
	Angestellter	177	9	14	13	17	25	12	5	6
	Arbeiter	140	12	19	8	7	26	7	11	10
Erwerbstätigkeit	voll erwerbstätig	284	10	14	11	11	28	12	8	6
	teilzeitbeschäftigt	26	15	14	6	27	18	3	10	7
	arbeitslos	14	22	11	15	21	14	13	6	0
	nicht erwerbstätig	173	11	19	25	8	16	6	8	6
	geringfügig erwerbstätig	54	16	13	18	9	19	2	14	9
Siedlungsstruktur	städtisch	467	13	15	16	12	22	9	8	6
	Plattenbau	78	7	15	15	8	25	12	10	8
	dörflich	29	13	16	7	3	36	6	14	6

Tabelle Frage 25

**Welche Wohnfläche hat die gesamte Wohnung/das Haus - einschließlich Küche, Bad und Flur, ½ Balkon?**

in Erfurt			1	2	3	4	5
		Anzahl	Wohnfläche in m <sup>2</sup>				
Gesamt		523	75	54	65	50	84
Geschlecht	männlich	250	75	50	65	50	86
	weiblich	268	75	58	64	50	80
Altersgruppen	18 bis unter 25 Jahre	223	62	49	57	43	70
	25 bis unter 30 Jahre	99	68	22	65	57	78
	30 bis unter 45 Jahre	144	90	59	80	62	100
	45 bis unter 55 Jahre	28	118	104	84	68	140
	55 bis unter 60 Jahre	16	92	41	80	65	135
Haushaltsstruktur	Single	154	57	48	52	40	62
	Alleinerziehende	X					
	Zweipersonenhaushalt ohne Kinder u. 18 Jahren	X					
	Haushalt mit Kindern	71	104	43	90	75	129
	Mehrpersonenhaushalt ohne Kinder u. 18 Jahren	X					
	Rentnerpaar	X					
	alleinstehende Rentner	X					
Haushaltseinkommen	unter 1.000 Euro	56	48	22	42	33	60
	1.000 bis unter 2.000 Euro	104	55	14	54	46	65
	2.000 bis unter 3.000 Euro	102	77	81	62	55	75
	3.000 bis unter 4.000 Euro	63	87	76	72	62	89
	4.000 Euro und mehr	97	101	38	90	75	120
Schulabschluss	(noch) keinen Abschluss	X					
	8. bzw. 9. Klasse	15	107	153	62	57	76
	10. Klasse (mittlere Reife)	76	75	66	62	52	75
	Abitur	393	73	46	65	50	84
Berufsabschluss	(noch) ohne Berufsabschluss	129	65	62	52	40	72
	Berufsabschluss	121	79	76	64	52	80
	Meister, Techniker	15	81	25	83	65	90
	Fach-, Hochschulabschluss	196	81	36	72	60	93
berufliche Stellung	Selbstständiger	15	97	46	90	56	140
	Beamter	46	77	35	68	55	90
	Angestellter	167	84	73	70	56	90
	Arbeiter	126	72	54	64	52	78
Erwerbstätigkeit	voll erwerbstätig	275	81	57	69	58	89
	teilzeitbeschäftigt	25	83	37	76	64	98
	arbeitslos	10	76	35	63	50	94
	nicht erwerbstätig	152	67	59	57	43	75
Siedlungsstruktur	geringfügig erwerbstätig	46	63	26	62	45	75
	städtisch	424	74	50	65	50	85
	Plattenbau	70	65	74	58	43	70
	dörflich	29	106	54	89	65	145

Tabelle Frage 25

**Welche Wohnfläche hat die gesamte Wohnung/das Haus - einschließlich Küche, Bad und Flur, ½ Balkon?**

alter Wohnort			1	2	3	4	5
		Anzahl	Wohnfläche in m <sup>2</sup>				
Mittelwert			1				
Standardabweichung			2				
Median			3				
25. Perzentil			4				
75. Perzentil			5				
Gesamt		488	112	90	86	60	130
Geschlecht	männlich	237	107	76	84	60	130
	weiblich	245	117	103	93	60	144
Altersgruppen	18 bis unter 25 Jahre	196	137	114	120	65	180
	25 bis unter 30 Jahre	93	84	59	69	48	100
	30 bis unter 45 Jahre	142	94	66	77	60	104
	45 bis unter 55 Jahre	29	116	49	110	70	150
	55 bis unter 60 Jahre	15	123	94	94	65	160
Haushaltsstruktur	Single	142	120	107	83	55	150
	Alleinerziehende	X					
	Zweipersonenhaushalt ohne Kinder u. 18 Jahren	X					
	Haushalt mit Kindern	70	96	53	82	62	110
	Mehrpersonenhaushalt ohne Kinder u. 18 Jahren	X					
	Rentnerpaar	X					
	alleinstehende Rentner	X					
Haushaltseinkommen	unter 1.000 Euro	52	155	139	120	70	200
	1.000 bis unter 2.000 Euro	96	110	67	94	58	150
	2.000 bis unter 3.000 Euro	98	104	88	80	50	115
	3.000 bis unter 4.000 Euro	58	91	64	72	55	100
	4.000 Euro und mehr	95	101	64	80	60	126
Schulabschluss	(noch) keinen Abschluss	X					
	8. bzw. 9. Klasse	13	67	23	63	50	80
	10. Klasse (mittlere Reife)	72	93	57	77	55	110
	Abitur	366	119	99	90	60	150
Berufsabschluss	(noch) ohne Berufsabschluss	113	162	133	130	83	200
	Berufsabschluss	112	97	80	74	52	120
	Meister, Techniker	15	89	42	78	60	98
	Fach-, Hochschulabschluss	190	95	59	78	60	120
berufliche Stellung	Selbstständiger	14	139	99	100	63	220
	Beamter	42	95	66	78	60	120
	Angestellter	161	98	60	80	60	120
	Arbeiter	121	104	81	80	55	125
Erwerbstätigkeit	voll erwerbstätig	264	95	67	76	56	120
	teilzeitbeschäftigt	23	105	50	100	67	120
	arbeitslos	10	84	56	65	50	100
	nicht erwerbstätig	130	152	127	124	74	200
	geringfügig erwerbstätig	46	115	84	100	60	140
Siedlungsstruktur	städtisch	393	115	93	90	60	140
	Plattenbau	68	100	81	78	48	120
	dörflich	27	105	64	95	60	135



Tabelle Frage 26

**Wie viele Wohnräume hat die Wohnung/das Haus – ohne Küche, Bad und Flur?**

in Erfurt			1	2	3	4	5
		Anzahl	Anzahl Wohnräume				
Mittelwert			1				
Standardabweichung			2				
Median			3				
25. Perzentil			4				
75. Perzentil			5				
Gesamt		550	3,4	5,5	3	2	3
Geschlecht	männlich	255	3,3	5,5	3	2	3
	weiblich	291	3,6	5,6	3	2	3
Altersgruppen	18 bis unter 25 Jahre	244	2,8	3,1	2	2	3
	25 bis unter 30 Jahre	100	3,8	7,7	3	2	3
	30 bis unter 45 Jahre	147	4,2	7,2	3	2	4
	45 bis unter 55 Jahre	31	3,7	3,2	3	2	4
	55 bis unter 60 Jahre	16	4,4	5,2	3	2	5
Haushaltsstruktur	Single	156	2,7	5,4	2	2	2
	Alleinerziehende	10	3,1	0,6	3	3	3
	Zweipersonenhaushalt ohne Kinder u. 18 Jahren	X					
	Haushalt mit Kindern	72	6,4	10,1	4	3	5
	Mehrpersonenhaushalt ohne Kinder u. 18 Jahren	X					
	Rentnerpaar	X					
	alleinstehende Rentner	X					
Haushaltseinkommen	unter 1.000 Euro	60	2,6	3,8	2	1	3
	1.000 bis unter 2.000 Euro	106	2,1	0,7	2	2	3
	2.000 bis unter 3.000 Euro	105	4,1	8,5	2	2	3
	3.000 bis unter 4.000 Euro	63	3,5	5,2	3	2	3
	4.000 Euro und mehr	97	3,8	3,1	3	3	4
Schulabschluss	(noch) keinen Abschluss	X					
	8. bzw. 9. Klasse	16	6,2	13,8	2	2	3
	10. Klasse (mittlere Reife)	82	2,8	2,5	2	2	3
	Abitur	414	3,4	5,0	3	2	3
Berufsabschluss	(noch) ohne Berufsabschluss	143	2,9	3,4	2	1	3
	Berufsabschluss	125	2,6	1,1	2	2	3
	Meister, Techniker	16	3,0	1,2	3	2	3
	Fach-, Hochschulabschluss	202	3,8	5,9	3	2	3
berufliche Stellung	Selbstständiger	16	7,0	10,8	4	2	6
	Beamter	46	3,4	4,3	3	2	3
	Angestellter	175	3,5	5,1	3	2	3
	Arbeiter	131	3,5	6,0	3	2	3
Erwerbstätigkeit	voll erwerbstätig	278	3,3	4,3	3	2	3
	teilzeitbeschäftigt	25	3,1	1,3	3	3	4
	arbeitslos	12	2,7	1,5	2	2	3
	nicht erwerbstätig	167	3,3	5,2	2	2	3
	geringfügig erwerbstätig	51	4,5	9,0	3	2	4
Siedlungsstruktur	städtisch	451	3,4	5,4	3	2	3
	Plattenbau	72	3,3	7,1	2	2	3
	dörflich	28	3,8	1,9	3	2	5

Tabelle Frage 26

**Wie viele Wohnräume hat die Wohnung/das Haus – ohne Küche, Bad und Flur?**

alter Wohnort			1	2	3	4	5
		Anzahl	Anzahl Wohnräume				
Mittelwert			1				
Standardabweichung			2				
Median			3				
25. Perzentil			4				
75. Perzentil			5				
Gesamt		543	5,1	7,3	4	2	6
Geschlecht	männlich	251	4,7	6,3	3	2	5
	weiblich	286	5,5	8,2	4	2	6
Altersgruppen	18 bis unter 25 Jahre	238	6,0	8,4	5	3	7
	25 bis unter 30 Jahre	98	4,5	7,9	3	2	5
	30 bis unter 45 Jahre	147	4,2	5,9	3	2	4
	45 bis unter 55 Jahre	31	4,2	1,4	4	3	5
	55 bis unter 60 Jahre	15	5,9	7,7	4	3	5
Haushaltsstruktur	Single	153	5,7	10,5	4	2	6
	Alleinerziehende	10	3,7	1,6	3	3	5
	Zweipersonenhaushalt ohne Kinder u. 18 Jahren	X					
	Haushalt mit Kindern	71	4,8	7,6	3	3	5
	Mehrpersonenhaushalt ohne Kinder u. 18 Jahren	X					
	Rentnerpaar	X					
	alleinstehende Rentner	X					
Haushaltseinkommen	unter 1.000 Euro	60	7,5	13,5	5	4	7
	1.000 bis unter 2.000 Euro	106	4,2	2,3	4	2	6
	2.000 bis unter 3.000 Euro	102	5,2	7,8	3	2	5
	3.000 bis unter 4.000 Euro	63	4,3	6,4	3	2	5
	4.000 Euro und mehr	97	4,0	3,7	3	2	4
Schulabschluss	(noch) keinen Abschluss	X					
	8. bzw. 9. Klasse	15	5,4	8,5	3	2	4
	10. Klasse (mittlere Reife)	80	4,2	3,9	3	2	5
	Abitur	409	5,3	7,6	4	3	6
Berufsabschluss	(noch) ohne Berufsabschluss	140	6,3	8,0	5	4	7
	Berufsabschluss	122	3,8	2,5	3	2	5
	Meister, Techniker	16	3,3	1,8	3	2	4
	Fach-, Hochschulabschluss	200	4,8	7,7	3	2	5
berufliche Stellung	Selbstständiger	15	7,5	12,4	4	3	7
	Beamter	46	5,2	9,8	3	2	5
	Angestellter	176	4,5	5,6	3	2	5
	Arbeiter	129	5,0	8,8	3	2	6
Erwerbstätigkeit	voll erwerbstätig	276	4,2	5,8	3	2	5
	teilzeitbeschäftigt	25	3,9	1,6	4	3	5
	arbeitslos	11	5,5	9,0	3	2	5
	nicht erwerbstätig	161	6,5	9,5	5	3	7
	geringfügig erwerbstätig	52	5,6	5,2	5	3	7
Siedlungsstruktur	städtisch	441	5,3	7,9	4	2	6
	Plattenbau	75	4,4	4,5	3	2	5
	dörflich	28	3,7	1,8	4	2	5

Tabelle Frage 27

**Wie hoch ist Ihre gegenwärtige monatliche Miete mit Nebenkosten in vollen Euro?**

in Erfurt			1	2	3	4	5
		Anzahl	Gesamtkosten in €				
Mittelwert			1				
Standardabweichung			2				
Median			3				
25. Perzentil			4				
75. Perzentil			5				
Gesamt		503	615	335	550	397	750
Geschlecht	männlich	239	632	326	580	415	800
	weiblich	261	594	335	533	355	734
Altersgruppen	18 bis unter 25 Jahre	226	466	215	460	269	580
	25 bis unter 30 Jahre	93	647	258	600	495	780
	30 bis unter 45 Jahre	133	803	370	726	530	1050
	45 bis unter 55 Jahre	26	902	508	650	530	1200
	55 bis unter 60 Jahre	14	702	422	600	387	860
Haushaltsstruktur	Single	150	528	231	500	400	600
	Alleinerziehende	X					
	Zweipersonenhaushalt ohne Kinder u. 18 Jahren	X					
	Haushalt mit Kindern	59	886	431	800	575	1150
	Mehrpersonenhaushalt ohne Kinder u. 18 Jahren	X					
	Rentnerpaar	X					
	alleinstehende Rentner	X					
Haushaltseinkommen	unter 1.000 Euro	55	356	118	350	251	449
	1.000 bis unter 2.000 Euro	106	496	154	500	416	580
	2.000 bis unter 3.000 Euro	104	607	176	598	490	700
	3.000 bis unter 4.000 Euro	58	721	216	670	580	800
	4.000 Euro und mehr	87	1.033	389	960	800	1250
Schulabschluss	(noch) keinen Abschluss	X					
	8. bzw. 9. Klasse	15	511	218	468	390	570
	10. Klasse (mittlere Reife)	78	603	265	550	445	675
	Abitur	376	615	348	550	360	775
Berufsabschluss	(noch) ohne Berufsabschluss	131	443	219	425	264	550
	Berufsabschluss	118	593	240	540	450	675
	Meister, Techniker	15	834	375	670	560	1100
	Fach-, Hochschulabschluss	180	757	377	670	530	915
berufliche Stellung	Selbstständiger	13	777	516	600	450	1000
	Beamter	44	820	430	665	502	840
	Angestellter	162	716	345	610	490	880
	Arbeiter	127	577	262	550	410	700
Erwerbstätigkeit	voll erwerbstätig	256	705	330	608	500	830
	teilzeitbeschäftigt	25	850	498	775	530	1096
	arbeitslos	10	625	361	466	360	734
	nicht erwerbstätig	146	482	271	450	266	580
Siedlungsstruktur	geringfügig erwerbstätig	49	460	217	449	275	624
	städtisch	418	640	352	573	420	800
	Plattenbau	68	461	142	466	358	560
	dörflich	17	610	302	560	460	740

Tabelle Frage 27

**Wie hoch ist Ihre gegenwärtige monatliche Miete mit Nebenkosten in vollen Euro?**

alter Wohnort			1	2	3	4	5
		Anzahl	Gesamtkosten in €				
Mittelwert			1				
Standardabweichung			2				
Median			3				
25. Perzentil			4				
75. Perzentil			5				
Gesamt		367	556	438	480	307	750
Geschlecht	männlich	197	529	387	498	300	700
	weiblich	165	590	490	480	330	820
Altersgruppen	18 bis unter 25 Jahre	118	444	388	390	100	600
	25 bis unter 30 Jahre	79	536	554	412	300	600
	30 bis unter 45 Jahre	129	655	383	600	450	850
	45 bis unter 55 Jahre	21	772	454	750	450	1100
	55 bis unter 60 Jahre	10	558	204	500	443	565
Haushaltsstruktur	Single	107	423	356	400	225	509
	Alleinerziehende	X					
	Zweipersonenhaushalt ohne Kinder u. 18 Jahren	X					
	Haushalt mit Kindern	63	723	383	650	450	890
	Mehrpersonenhaushalt ohne Kinder u. 18 Jahren	X					
	Rentnerpaar	X					
	alleinstehende Rentner	X					
Haushaltseinkommen	unter 1.000 Euro	29	494	775	390	0	520
	1.000 bis unter 2.000 Euro	76	487	362	450	290	600
	2.000 bis unter 3.000 Euro	85	441	310	450	270	560
	3.000 bis unter 4.000 Euro	47	616	382	550	406	750
	4.000 Euro und mehr	84	763	417	700	500	1000
Schulabschluss	(noch) keinen Abschluss	X					
	8. bzw. 9. Klasse	12	426	158	440	300	500
	10. Klasse (mittlere Reife)	54	492	273	450	350	630
	Abitur	270	574	465	500	300	800
Berufsabschluss	(noch) ohne Berufsabschluss	65	390	406	350	0	590
	Berufsabschluss	87	488	290	450	350	600
	Meister, Techniker	14	602	308	600	350	850
	Fach-, Hochschulabschluss	159	634	498	550	350	800
berufliche Stellung	Selbstständiger	11	747	469	650	500	1000
	Beamter	38	636	419	620	360	820
	Angestellter	129	616	398	526	380	830
	Arbeiter	93	443	324	430	300	540
Erwerbstätigkeit	voll erwerbstätig	216	542	339	498	350	750
	teilzeitbeschäftigt	23	836	475	720	500	1100
	arbeitslos	10	595	376	540	395	650
	nicht erwerbstätig	79	557	614	430	0	895
	geringfügig erwerbstätig	28	478	532	350	180	600
Siedlungsstruktur	städtisch	298	583	462	500	315	800
	Plattenbau	51	425	223	436	300	530
	dörflich	18	492	453	450	100	630

Tabelle Frage 28

**Darunter ausschließlich die Nettokaltmiete ohne Nebenkosten in vollen Euro?**

in Erfurt

Mittelwert	1
Standardabweichung	2
Median	3
25. Perzentil	4
75. Perzentil	5

		Anzahl	1	2	3	4	5
		Nettokosten in €					
Gesamt		417	500	283	450	325	600
Geschlecht	männlich	213	506	277	450	325	630
	weiblich	200	489	285	417	320	595
Altersgruppen	18 bis unter 25 Jahre	176	385	167	371	270	489
	25 bis unter 30 Jahre	74	511	227	495	380	630
	30 bis unter 45 Jahre	123	637	323	590	400	780
	45 bis unter 55 Jahre	23	697	439	500	400	1100
	55 bis unter 60 Jahre	12	498	354	410	350	630
Haushaltsstruktur	Single	131	423	201	391	325	495
	Alleinerziehende	X					
	Zweipersonenhaushalt ohne Kinder u. 18 Jahren	X					
	Haushalt mit Kindern	59	675	385	630	400	900
	Mehrpersonenhaushalt ohne Kinder u. 18 Jahren	X					
	Rentnerpaar	X					
	alleinstehende Rentner	X					
Haushaltseinkommen	unter 1.000 Euro	45	309	101	280	234	360
	1.000 bis unter 2.000 Euro	91	398	137	390	325	460
	2.000 bis unter 3.000 Euro	87	471	144	450	375	550
	3.000 bis unter 4.000 Euro	55	548	185	549	415	640
	4.000 Euro und mehr	78	817	361	780	615	1000
Schulabschluss	(noch) keinen Abschluss	X					
	8. bzw. 9. Klasse	11	414	139	365	337	500
	10. Klasse (mittlere Reife)	65	465	225	409	345	520
	Abitur	315	509	289	450	320	615
Berufsabschluss	(noch) ohne Berufsabschluss	101	370	180	350	250	450
	Berufsabschluss	98	455	219	400	340	524
	Meister, Techniker	14	667	280	650	400	800
	Fach-, Hochschulabschluss	156	603	321	525	416	750
berufliche Stellung	Selbstständiger	12	584	499	420	330	780
	Beamter	40	653	345	515	430	720
	Angestellter	139	593	284	510	390	750
	Arbeiter	109	439	228	400	300	525
Erwerbstätigkeit	voll erwerbstätig	227	553	287	500	380	690
	teilzeitbeschäftigt	21	715	432	580	400	860
	arbeitslos	8	542	282	500	310	700
	nicht erwerbstätig	109	408	224	360	260	500
	geringfügig erwerbstätig	40	359	167	350	259	450
Siedlungsstruktur	städtisch	347	531	291	470	350	650
	Plattenbau	53	334	101	345	250	400
	dörflich	16	381	300	320	200	485

Tabelle Frage 28

**Darunter ausschließlich die Nettokaltmiete ohne Nebenkosten in vollen Euro?**

alter Wohnort			1	2	3	4	5
		Anzahl	Nettokosten in €				
Mittelwert			1				
Standardabweichung			2				
Median			3				
25. Perzentil			4				
75. Perzentil			5				
Gesamt		315	419	329	380	220	560
Geschlecht	männlich	178	402	308	380	200	540
	weiblich	132	442	353	380	250	600
Altersgruppen	18 bis unter 25 Jahre	101	309	301	280	0	450
	25 bis unter 30 Jahre	64	374	334	300	225	450
	30 bis unter 45 Jahre	116	521	312	450	345	690
	45 bis unter 55 Jahre	19	592	401	590	400	730
	55 bis unter 60 Jahre	X					
Haushaltsstruktur	Single	98	305	287	300	0	400
	Alleinerziehende	X					
	Zweipersonenhaushalt ohne Kinder u. 18 Jahren	X					
	Haushalt mit Kindern	57	580	318	520	400	700
	Mehrpersonenhaushalt ohne Kinder u. 18 Jahren	X					
	Rentnerpaar	X					
	alleinstehende Rentner	X					
Haushaltseinkommen	unter 1.000 Euro	23	327	320	321	0	400
	1.000 bis unter 2.000 Euro	65	356	293	330	174	480
	2.000 bis unter 3.000 Euro	71	299	208	300	170	420
	3.000 bis unter 4.000 Euro	44	474	297	440	300	600
	4.000 Euro und mehr	74	627	344	560	400	850
Schulabschluss	(noch) keinen Abschluss	X					
	8. bzw. 9. Klasse	11	349	101	350	300	420
	10. Klasse (mittlere Reife)	49	364	231	350	250	480
	Abitur	234	423	332	400	200	620
Berufsabschluss	(noch) ohne Berufsabschluss	55	267	314	220	0	450
	Berufsabschluss	79	366	244	340	250	450
	Meister, Techniker	12	478	244	520	375	690
	Fach-, Hochschulabschluss	135	486	354	420	280	650
berufliche Stellung	Selbstständiger	X					
	Beamter	35	512	349	500	270	700
	Angestellter	114	472	317	420	300	550
	Arbeiter	80	345	249	330	200	400
Erwerbstätigkeit	voll erwerbstätig	192	415	280	390	250	550
	teilzeitbeschäftigt	17	693	379	600	420	960
	arbeitslos	X					
	nicht erwerbstätig geringfügig erwerbstätig	65	374	400	321	0	520
Siedlungsstruktur	städtisch	257	446	342	400	235	620
	Plattenbau	42	295	189	310	200	400
	dörflich	16	314	334	330	0	473

Tabelle Frage 31

**Geben Sie bitte Ihren Familienstand an.**

verheiratet/eingetragene Lebenspartnerschaft	1
verheiratet, aber getrennt lebend	2
geschieden	3
verwitwet	4
ledig	5
keine Angabe	6

		Anzahl	1	2	3	4	5	6
			Zeilenprozent					
Gesamt		574	12	2	4	0	80	3
Geschlecht	männlich	263	14	2	4	0	79	1
	weiblich	302	10	1	4	1	81	2
Altersgruppen	18 bis unter 25 Jahre	256	1	0	0	0	97	2
	25 bis unter 30 Jahre	102	12	1	1	0	85	2
	30 bis unter 45 Jahre	150	24	3	6	0	65	2
	45 bis unter 55 Jahre	32	36	15	9	4	32	4
	55 bis unter 60 Jahre	16	38	0	38	5	19	0
Haushaltsstruktur	Single	159	0	1	7	1	90	1
	Alleinerziehende	10	0	15	25	0	61	0
	Zweipersonenhaushalt ohne Kinder u. 18 Jahren	X						
	Haushalt mit Kindern	73	52	4	0	0	42	3
	Mehrpersonenhaushalt ohne Kinder u. 18 Jahren	X						
	Rentnerpaar	X						
	alleinstehende Rentner	X						
Haushaltseinkommen	unter 1.000 Euro	60	0	0	0	0	98	2
	1.000 bis unter 2.000 Euro	109	3	2	4	0	91	0
	2.000 bis unter 3.000 Euro	105	11	0	4	0	83	3
	3.000 bis unter 4.000 Euro	64	15	3	4	3	75	0
	4.000 Euro und mehr	97	37	1	6	0	52	4
Schulabschluss	(noch) keinen Abschluss	X						
	8. bzw. 9. Klasse	17	16	0	4	0	73	6
	10. Klasse (mittlere Reife)	87	15	5	9	0	71	0
	Abitur	429	11	1	2	1	84	2
Berufsabschluss	(noch) ohne Berufsabschluss	153	1	0	0	0	98	1
	Berufsabschluss	132	12	2	7	1	78	0
	Meister, Techniker	16	45	11	0	0	43	0
	Fach-, Hochschulabschluss	202	20	2	4	0	71	3
berufliche Stellung	Selbstständiger	16	28	0	15	0	57	0
	Beamter	46	23	3	5	0	63	6
	Angestellter	177	17	3	5	1	73	2
	Arbeiter	140	11	2	3	0	82	1
Erwerbstätigkeit	voll erwerbstätig	284	16	3	5	1	73	2
	teilzeitbeschäftigt	26	32	3	3	0	57	5
	arbeitslos	14	25	0	6	0	69	0
	nicht erwerbstätig	173	5	0	1	0	92	2
	geringfügig erwerbstätig	54	1	0	0	0	99	0
Siedlungsstruktur	städtisch	467	12	2	3	0	81	2
	Plattenbau	78	12	1	7	0	76	4
	dörflich	29	18	0	12	0	70	0

Tabelle Frage 32

**Wenn Sie nicht verheiratet sind, leben Sie ...**

in eheähnlicher Gemeinschaft	1
bei den Eltern	2
in einer Wohngemeinschaft	3
allein	4
bei den Kindern	5
keine Angabe	6

		Anzahl	1	2	3	4	5	6
			Zeilenprozent					
Gesamt		574	24	2	24	31	0	19
Geschlecht	männlich	263	27	3	17	35	0	19
	weiblich	302	22	2	31	28	1	16
Altersgruppen	18 bis unter 25 Jahre	256	17	4	41	33	0	5
	25 bis unter 30 Jahre	102	34	2	16	30	0	18
	30 bis unter 45 Jahre	150	36	1	4	27	1	31
	45 bis unter 55 Jahre	32	15	0	13	22	0	51
	55 bis unter 60 Jahre	16	7	0	0	50	0	43
Haushaltsstruktur	Single	159	0	0	4	88	0	8
	Alleinerziehende	10	26	0	0	43	16	15
	Zweipersonenhaushalt ohne Kinder u. 18 Jahren	X						
	Haushalt mit Kindern	73	37	4	2	0	0	57
	Mehrpersonenhaushalt ohne Kinder u. 18 Jahren	X						
	Rentnerpaar	X						
	alleinstehende Rentner	X						
Haushaltseinkommen	unter 1.000 Euro	60	3	0	32	59	0	5
	1.000 bis unter 2.000 Euro	109	18	0	24	49	1	8
	2.000 bis unter 3.000 Euro	105	28	1	12	42	0	18
	3.000 bis unter 4.000 Euro	64	41	3	17	20	0	20
	4.000 Euro und mehr	97	46	1	10	4	0	39
Schulabschluss	(noch) keinen Abschluss	X						
	8. bzw. 9. Klasse	17	36	12	6	26	4	16
	10. Klasse (mittlere Reife)	87	27	3	10	39	1	20
	Abitur	429	23	2	29	30	0	17
Berufsabschluss	(noch) ohne Berufsabschluss	153	13	5	50	30	0	3
	Berufsabschluss	132	33	2	9	38	1	18
	Meister, Techniker	16	25	0	0	18	0	57
	Fach-, Hochschulabschluss	202	29	0	14	29	0	27
berufliche Stellung	Selbstständiger	16	34	0	18	20	0	28
	Beamter	46	27	0	2	36	0	34
	Angestellter	177	30	1	15	31	0	23
	Arbeiter	140	29	3	13	38	1	17
Erwerbstätigkeit	voll erwerbstätig	284	31	2	9	36	0	22
	teilzeitbeschäftigt	26	39	0	3	17	0	41
	arbeitslos	14	16	7	0	45	0	32
	nicht erwerbstätig	173	13	3	46	27	0	10
	geringfügig erwerbstätig	54	24	1	47	22	0	5
Siedlungsstruktur	städtisch	467	23	2	27	28	0	19
	Plattenbau	78	24	1	12	49	1	13
	dörflich	29	35	10	3	32	0	20



Tabelle Frage 33

**Welchen höchsten Schul-/Berufsabschluss haben Sie?**

Schulabschluss			1	2	3	4	5
		Anzahl	Zeilenprozent				
(noch) keinen Abschluss		1					
Volks-/Hauptschulabschluss		2					
Mittlere Reife/Realschulabschluss		3					
Abitur/(Fach-)Hochschulreife		4					
keine Angabe		5					
<b>Gesamt</b>		<b>574</b>	<b>0</b>	<b>3</b>	<b>15</b>	<b>75</b>	<b>7</b>
Geschlecht	männlich	263	0	4	18	74	3
	weiblich	302	0	2	13	76	9
Altersgruppen	18 bis unter 25 Jahre	256	0	1	12	83	4
	25 bis unter 30 Jahre	102	0	3	14	74	8
	30 bis unter 45 Jahre	150	1	7	18	68	7
	45 bis unter 55 Jahre	32	0	0	30	57	13
	55 bis unter 60 Jahre	16	0	5	41	43	10
Haushaltsstruktur	Single	159	0	1	17	74	7
	Alleinerziehende	10	0	26	31	27	15
	Zweipersonenhaushalt ohne Kinder u. 18 Jahren	X					
	Haushalt mit Kindern	73	1	7	16	66	10
	Mehrpersonenhaushalt ohne Kinder u. 18 Jahren	X					
	Rentnerpaar	X					
	alleinstehende Rentner	X					
Haushaltseinkommen	unter 1.000 Euro	60	0	3	9	81	7
	1.000 bis unter 2.000 Euro	109	1	5	25	67	3
	2.000 bis unter 3.000 Euro	105	1	5	18	69	7
	3.000 bis unter 4.000 Euro	64	0	0	21	76	3
	4.000 Euro und mehr	97	0	2	12	77	9
Schulabschluss	(noch) keinen Abschluss	X					
	8. bzw. 9. Klasse	17	0	100	0	0	0
	10. Klasse (mittlere Reife)	87	0	0	100	0	0
	Abitur	429	0	0	0	100	0
Berufsabschluss	(noch) ohne Berufsabschluss	153	1	2	7	89	0
	Berufsabschluss	132	0	8	42	47	3
	Meister, Techniker	16	0	0	64	26	11
	Fach-, Hochschulabschluss	202	0	0	2	87	11
berufliche Stellung	Selbstständiger	16	0	7	0	86	8
	Beamter	46	3	0	10	83	5
	Angestellter	177	0	1	14	78	7
	Arbeiter	140	0	8	34	56	3
Erwerbstätigkeit	voll erwerbstätig	284	0	3	23	67	6
	teilzeitbeschäftigt	26	3	10	0	78	8
	arbeitslos	14	0	7	28	52	13
	nicht erwerbstätig	173	0	2	7	88	3
	geringfügig erwerbstätig	54	0	2	2	90	6
Siedlungsstruktur	städtisch	467	0	2	14	78	6
	Plattenbau	78	2	10	20	56	12
	dörflich	29	0	0	27	63	10

Tabelle Frage 33

**Welchen höchsten Schul-/Berufsabschluss haben Sie?**

Berufsabschluss			1	2	3	4	5
		Anzahl	Zeilenprozent				
(noch) ohne Berufsabschluss		1					
Berufsabschluss		2					
Meister, Techniker usw.		3					
(Fach-)Hochschulabschluss		4					
keine Angabe		5					
<b>Gesamt</b>		<b>574</b>	<b>27</b>	<b>23</b>	<b>3</b>	<b>35</b>	<b>12</b>
Geschlecht	männlich	263	19	28	5	39	9
	weiblich	302	33	19	1	32	14
Altersgruppen	18 bis unter 25 Jahre	256	52	19	1	12	17
	25 bis unter 30 Jahre	102	6	26	2	60	6
	30 bis unter 45 Jahre	150	4	27	8	53	7
	45 bis unter 55 Jahre	32	0	35	0	57	9
	55 bis unter 60 Jahre	16	0	29	7	48	15
Haushaltsstruktur	Single	159	24	27	1	37	11
	Alleinerziehende	10	8	57	0	35	0
	Zweipersonenhaushalt ohne Kinder u. 18 Jahren	X					
	Haushalt mit Kindern	73	8	18	11	53	10
	Mehrpersonenhaushalt ohne Kinder u. 18 Jahren	X					
	Rentnerpaar	X					
	alleinstehende Rentner	X					
Haushaltseinkommen	unter 1.000 Euro	60	57	12	0	15	16
	1.000 bis unter 2.000 Euro	109	33	35	2	17	14
	2.000 bis unter 3.000 Euro	105	14	31	1	46	8
	3.000 bis unter 4.000 Euro	64	7	32	11	46	4
	4.000 Euro und mehr	97	5	15	5	65	10
Schulabschluss	(noch) keinen Abschluss	X					
	8. bzw. 9. Klasse	17	20	58	0	0	22
	10. Klasse (mittlere Reife)	87	12	64	12	6	6
	Abitur	429	32	14	1	41	12
Berufsabschluss	(noch) ohne Berufsabschluss	153	100	0	0	0	0
	Berufsabschluss	132	0	100	0	0	0
	Meister, Techniker	16	0	0	100	0	0
	Fach-, Hochschulabschluss	202	0	0	0	100	0
berufliche Stellung	Selbstständiger	16	6	20	0	63	12
	Beamter	46	10	16	0	67	7
	Angestellter	177	13	21	4	55	8
	Arbeiter	140	22	46	6	18	8
Erwerbstätigkeit	voll erwerbstätig	284	10	31	5	48	6
	teilzeitbeschäftigt	26	6	16	3	67	8
	arbeitslos	14	0	48	0	47	6
	nicht erwerbstätig	173	53	14	0	17	16
	geringfügig erwerbstätig	54	49	10	0	20	20
Siedlungsstruktur	städtisch	467	26	21	3	37	13
	Plattenbau	78	38	27	1	23	11
	dörflich	29	2	38	4	45	10

Tabelle Frage 34

**Wie viel Geld steht Ihrem Haushalt monatlich zur Verfügung? Wie hoch ist das monatliche Nettoeinkommen des gesamten Haushaltes?**

Mittelwert	1
Standardabweichung	2
Median	3
25. Perzentil	4
75. Perzentil	5

		Anzahl	1	2	3	4	5
			Nettoeinkommen in €				
Gesamt		450	2.616	1.819	2200	1300	3500
Geschlecht	männlich	224	2.749	1.770	2300	1500	3600
	weiblich	222	2.477	1.846	2000	1020	3500
Altersgruppen	18 bis unter 25 Jahre	184	1.641	1.110	1400	800	2200
	25 bis unter 30 Jahre	85	2.769	1.359	2500	1950	3600
	30 bis unter 45 Jahre	131	3.564	1.960	3100	2100	4800
	45 bis unter 55 Jahre	26	3.556	1.946	2500	2300	5200
	55 bis unter 60 Jahre	15	4.561	2.911	3650	2500	5000
Haushaltsstruktur	Single	143	1.739	1.123	1700	950	2220
	Alleinerziehende	X					
	Zweipersonenhaushalt ohne Kinder u. 18 Jahren	X					
	Haushalt mit Kindern	62	4.469	2.315	4000	3000	5600
	Mehrpersonenhaushalt ohne Kinder u. 18 Jahren	X					
	Rentnerpaar	X					
	alleinstehende Rentner	X					
Haushaltseinkommen	unter 1.000 Euro	60	714	171	750	650	850
	1.000 bis unter 2.000 Euro	109	1.445	301	1400	1200	1700
	2.000 bis unter 3.000 Euro	105	2.329	263	2350	2100	2500
	3.000 bis unter 4.000 Euro	64	3.294	285	3200	3000	3500
	4.000 Euro und mehr	97	5.350	1.567	5000	4280	6000
Schulabschluss	(noch) keinen Abschluss	X					
	8. bzw. 9. Klasse	14	2.390	2.141	1790	1300	2550
	10. Klasse (mittlere Reife)	77	2.602	1.592	2300	1600	3500
	Abitur	333	2.602	1.867	2200	1200	3600
Berufsabschluss	(noch) ohne Berufsabschluss	103	1.393	1.039	1100	750	1850
	Berufsabschluss	113	2.441	1.167	2220	1600	3100
	Meister, Techniker	15	3.849	2.046	3600	3100	4200
	Fach-, Hochschulabschluss	170	3.454	1.933	3000	2100	4700
berufliche Stellung	Selbstständiger	14	4.087	2.937	4000	1600	5000
	Beamter	45	3.693	1.999	3248	2100	5500
	Angestellter	152	3.212	1.924	2900	1885	4100
	Arbeiter	115	2.277	1.126	2077	1400	3000
Erwerbstätigkeit	voll erwerbstätig	249	3.213	1.731	2904	2000	4000
	teilzeitbeschäftigt	24	3.388	1.963	3500	1900	4500
	arbeitslos	10	2.744	3.019	1020	882	2300
	nicht erwerbstätig	120	1.557	1.351	1100	700	2000
	geringfügig erwerbstätig	43	1.724	1.363	1260	900	2000
Siedlungsstruktur	städtisch	366	2.715	1.865	2300	1300	3700
	Plattenbau	64	1.719	1.066	1790	850	2400
	dörflich	21	3.597	1.882	3200	2400	4000

Tabelle Frage 35

**Geben Sie bitte an, was im Moment für Sie und ggf. Ihren Partner zutrifft. (Mehrfachnennungen möglich.)**

befragte Person			1	2	3	4	5	6	7	8
		Anzahl	Prozent							
vollzeitbeschäftigt			1							
teilzeitbeschäftigt			2							
geringfügig oder stundenweise beschäftigt (Mini-Job etc.)			3							
Hausfrau/Hausmann bzw. sonstiges			4							
Rentner, Pensionär			5							
Schüler/Student			6							
in Berufsausbildung, Wehr- oder Zivildienst			7							
arbeitslos/Hartz IV			8							
<b>Gesamt</b>			51	7	9	3	1	34	3	3
Geschlecht	männlich	263	66	6	7	1	1	23	4	3
	weiblich	302	40	8	12	5	1	44	3	3
Altersgruppen	18 bis unter 25 Jahre	256	31	4	16	2	0	65	6	1
	25 bis unter 30 Jahre	102	65	11	8	3	0	21	3	4
	30 bis unter 45 Jahre	150	74	10	3	5	1	3	1	6
	45 bis unter 55 Jahre	32	65	9	0	4	4	0	0	4
	55 bis unter 60 Jahre	16	71	17	0	0	19	0	0	5
Haushaltsstruktur	Single	159	64	3	6	2	0	29	6	3
	Alleinerziehende	10	51	16	0	18	0	0	0	18
	Zweipersonenhaushalt ohne Kinder u. 18 Jahren	X								
	Haushalt mit Kindern	73	64	12	5	8	1	6	2	5
	Mehrpersonenhaushalt ohne Kinder u. 18 Jahren	X								
	Rentnerpaar	X								
	alleinstehende Rentner	X								
Haushaltseinkommen	unter 1.000 Euro	60	13	2	15	6	2	74	5	8
	1.000 bis unter 2.000 Euro	109	48	10	15	3	1	39	5	4
	2.000 bis unter 3.000 Euro	105	68	9	7	0	2	23	3	3
	3.000 bis unter 4.000 Euro	64	74	9	3	5	0	13	3	0
	4.000 Euro und mehr	97	77	9	5	4	1	6	0	2
Schulabschluss	(noch) keinen Abschluss	X								
	8. bzw. 9. Klasse	17	52	20	6	22	6	0	0	17
	10. Klasse (mittlere Reife)	87	77	1	1	0	4	10	2	6
	Abitur	429	47	8	11	3	0	43	4	2
Berufsabschluss	(noch) ohne Berufsabschluss	153	22	5	17	3	0	72	11	0
	Berufsabschluss	132	66	5	4	4	1	16	1	8
	Meister, Techniker	16	89	5	0	0	0	0	0	0
	Fach-, Hochschulabschluss	202	68	12	5	3	1	17	0	3
berufliche Stellung	Selbstständiger	16	64	5	0	9	7	11	0	5
	Beamter	46	75	6	0	4	0	7	2	3
	Angestellter	177	68	11	8	3	2	17	1	3
	Arbeiter	140	68	8	10	2	1	23	3	5
Erwerbstätigkeit	voll erwerbstätig	284	96	0	0	0	0	0	6	0
	teilzeitbeschäftigt	26	6	100	0	0	0	0	0	0
	arbeitslos	14	0	0	0	0	0	0	0	10
	nicht erwerbstätig	173	12	8	0	9	3	90	1	2
	geringfügig erwerbstätig	54	3	4	100	3	2	79	2	2
Siedlungsstruktur	städtisch	467	50	7	10	3	1	38	3	3
	Plattenbau	78	48	8	9	2	4	26	9	8
	dörflich	29	85	5	5	3	0	7	0	0

Tabelle Frage 35

**Geben Sie bitte an, was im Moment für Sie und ggf. Ihren Partner zutrifft. (Mehrfachnennungen möglich.)**

Partner			1	2	3	4	5	6	7	8
		Anzahl	Prozent							
	vollzeitbeschäftigt		1							
	teilzeitbeschäftigt		2							
	geringfügig oder stundenweise beschäftigt (Mini-Job etc.)		3							
	Hausfrau/Hausmann bzw. sonstiges		4							
	Rentner, Pensionär		5							
	Schüler/Student		6							
	in Berufsausbildung, Wehr- oder Zivildienst		7							
	arbeitslos/Hartz IV		8							
<b>Gesamt</b>		574	28	5	4	3	1	10	1	2
Geschlecht	männlich	263	27	8	6	6	0	9	1	4
	weiblich	302	30	3	3	2	2	11	1	1
Altersgruppen	18 bis unter 25 Jahre	256	18	2	4	2	1	15	1	1
	25 bis unter 30 Jahre	102	34	7	6	3	0	11	1	3
	30 bis unter 45 Jahre	150	42	8	5	4	1	4	1	5
	45 bis unter 55 Jahre	32	38	9	0	10	9	0	0	0
	55 bis unter 60 Jahre	16	24	14	0	7	5	0	0	0
Haushaltsstruktur	Single	159	8	1	1	1	0	4	1	0
	Alleinerziehende	10	26	15	8	0	0	8	0	0
	Zweipersonenhaushalt ohne Kinder u. 18 Jahren	X								
	Haushalt mit Kindern	73	44	18	3	12	2	1	0	10
	Mehrpersonenhaushalt ohne Kinder u. 18 Jahren	X								
	Rentnerpaar	X								
	alleinstehende Rentner	X								
Haushaltseinkommen	unter 1.000 Euro	60	5	0	3	0	0	10	0	0
	1.000 bis unter 2.000 Euro	109	10	6	9	5	2	21	3	4
	2.000 bis unter 3.000 Euro	105	25	6	6	8	2	12	0	5
	3.000 bis unter 4.000 Euro	64	53	9	2	2	0	6	0	0
	4.000 Euro und mehr	97	70	11	1	4	1	1	0	3
Schulabschluss	(noch) keinen Abschluss	X								
	8. bzw. 9. Klasse	17	15	6	10	19	0	4	0	20
	10. Klasse (mittlere Reife)	87	42	6	4	5	4	3	2	3
	Abitur	429	26	6	3	3	1	12	1	2
Berufsabschluss	(noch) ohne Berufsabschluss	153	10	2	6	2	1	17	2	1
	Berufsabschluss	132	37	6	3	6	2	7	1	5
	Meister, Techniker	16	57	0	6	7	0	12	0	0
	Fach-, Hochschulabschluss	202	39	10	3	4	0	6	1	1
berufliche Stellung	Selbstständiger	16	26	21	0	12	0	5	0	6
	Beamter	46	34	11	0	3	0	4	3	2
	Angestellter	177	43	5	3	2	3	8	0	1
	Arbeiter	140	26	6	7	8	1	11	2	5
Erwerbstätigkeit	voll erwerbstätig	284	40	5	2	5	2	5	1	2
	teilzeitbeschäftigt	26	46	28	11	3	3	7	3	3
	arbeitslos	14	26	0	0	8	0	6	0	15
	nicht erwerbstätig	173	16	4	3	1	0	18	1	1
	geringfügig erwerbstätig	54	11	3	14	4	0	17	0	6
Siedlungsstruktur	städtisch	467	28	6	4	3	1	11	1	2
	Plattenbau	78	20	2	8	6	2	9	0	7
	dörflich	29	56	4	0	3	0	0	0	0

Tabelle Frage 36

**Wenn Sie erwerbstätig sind oder waren, welche berufliche Stellung der folgenden Kategorien trifft/traf auf Sie zu?**

Arbeiter	1
Facharbeiter	2
Meister, Techniker etc.	3
selbstständiger Akademiker	4
anderer Selbstständiger	5
Beamter im mittleren Dienst	6

		Anzahl	1	2	3	4	5	6
			Zeilenprozent					
Gesamt		574	14	8	2	1	1	2
Geschlecht	männlich	263	16	13	4	2	2	3
	weiblich	302	12	5	1	1	1	2
Altersgruppen	18 bis unter 25 Jahre	256	16	7	1	0	0	2
	25 bis unter 30 Jahre	102	14	9	6	1	1	2
	30 bis unter 45 Jahre	150	14	9	3	3	2	2
	45 bis unter 55 Jahre	32	6	9	0	0	4	4
	55 bis unter 60 Jahre	16	0	17	0	14	7	0
Haushaltsstruktur	Single	159	12	12	3	1	1	2
	Alleinerziehende	10	26	8	0	0	0	23
	Zweipersonenhaushalt ohne Kinder u. 18 Jahren	X						
	Haushalt mit Kindern	73	14	9	3	3	1	3
	Mehrpersonenhaushalt ohne Kinder u. 18 Jahren	X						
	Rentnerpaar	X						
	alleinstehende Rentner	X						
Haushaltseinkommen	unter 1.000 Euro	60	11	4	0	0	0	2
	1.000 bis unter 2.000 Euro	109	19	14	0	1	3	4
	2.000 bis unter 3.000 Euro	105	18	13	4	0	0	4
	3.000 bis unter 4.000 Euro	64	10	13	4	1	2	2
	4.000 Euro und mehr	97	9	1	4	4	3	3
Schulabschluss	(noch) keinen Abschluss	X						
	8. bzw. 9. Klasse	17	53	8	0	0	6	0
	10. Klasse (mittlere Reife)	87	21	29	4	0	0	3
	Abitur	429	12	5	2	2	1	2
Berufsabschluss	(noch) ohne Berufsabschluss	153	18	2	0	1	0	2
	Berufsabschluss	132	21	27	0	0	2	5
	Meister, Techniker	16	0	13	43	0	0	0
	Fach-, Hochschulabschluss	202	8	1	3	3	2	1
berufliche Stellung	Selbstständiger	16	0	0	0	49	51	0
	Beamter	46	0	0	0	0	0	30
	Angestellter	177	0	0	0	0	0	0
	Arbeiter	140	56	35	9	0	0	0
Erwerbstätigkeit	voll erwerbstätig	284	14	12	5	2	1	3
	teilzeitbeschäftigt	26	16	14	0	0	3	3
	arbeitslos	14	19	13	0	0	6	0
	nicht erwerbstätig	173	10	4	0	1	1	1
	geringfügig erwerbstätig	54	25	2	0	0	0	0
Siedlungsstruktur	städtisch	467	12	8	2	1	1	2
	Plattenbau	78	26	11	2	0	0	6
	dörflich	29	6	14	4	6	5	0

Tabelle Frage 36

**Wenn Sie erwerbstätig sind oder waren, welche berufliche Stellung der folgenden Kategorien trifft/traf auf Sie zu?**

Beamter im gehobenen Dienst	7
Beamter im höheren Dienst	8
ausführender (z. B. Verkauf, Schreibkraft etc.)	9
qualifizierter (z. B. Sachbearbeiter)	10
leitender Funktion (z. B. Abteilungsleiter)	11
keine Angabe	12

		Anzahl	7	8	9	10	11	12
			Zeilenprozent					
Gesamt		574	4	2	7	17	6	34
Geschlecht	männlich	263	5	2	6	18	9	20
	weiblich	302	3	2	9	17	4	45
Altersgruppen	18 bis unter 25 Jahre	256	2	0	10	7	0	54
	25 bis unter 30 Jahre	102	4	4	4	24	3	29
	30 bis unter 45 Jahre	150	6	3	7	28	14	9
	45 bis unter 55 Jahre	32	9	4	0	32	19	13
	55 bis unter 60 Jahre	16	5	0	5	26	26	0
Haushaltsstruktur	Single	159	6	1	6	21	5	29
	Alleinerziehende	10	8	0	0	15	11	8
	Zweipersonenhaushalt ohne Kinder u. 18 Jahren	X						
	Haushalt mit Kindern	73	10	4	5	16	15	15
	Mehrpersonenhaushalt ohne Kinder u. 18 Jahren	X						
	Rentnerpaar	X						
	alleinstehende Rentner	X						
Haushaltseinkommen	unter 1.000 Euro	60	0	0	10	6	0	66
	1.000 bis unter 2.000 Euro	109	0	0	14	14	2	29
	2.000 bis unter 3.000 Euro	105	9	1	3	23	7	19
	3.000 bis unter 4.000 Euro	64	1	4	9	27	11	17
	4.000 Euro und mehr	97	10	8	3	28	17	12
Schulabschluss	(noch) keinen Abschluss	X						
	8. bzw. 9. Klasse	17	0	0	11	0	0	22
	10. Klasse (mittlere Reife)	87	2	0	9	13	7	12
	Abitur	429	5	3	7	19	6	37
Berufsabschluss	(noch) ohne Berufsabschluss	153	1	0	11	3	1	61
	Berufsabschluss	132	1	0	10	15	3	16
	Meister, Techniker	16	0	0	26	5	13	0
	Fach-, Hochschulabschluss	202	8	5	3	33	13	19
berufliche Stellung	Selbstständiger	16	0	0	0	0	0	0
	Beamter	46	46	24	0	0	0	0
	Angestellter	177	0	0	24	56	20	0
	Arbeiter	140	0	0	0	0	0	0
Erwerbstätigkeit	voll erwerbstätig	284	5	4	6	25	11	12
	teilzeitbeschäftigt	26	8	0	9	20	9	17
	arbeitslos	14	10	0	15	19	0	19
	nicht erwerbstätig	173	2	0	5	9	2	65
	geringfügig erwerbstätig	54	0	0	22	4	0	47
Siedlungsstruktur	städtisch	467	4	2	7	19	7	35
	Plattenbau	78	2	2	9	6	3	33
	dörflich	29	8	0	6	19	6	25

Tabelle Frage 37

**In welchem der unten aufgezählten Wirtschaftszweige sind Sie gegenwärtig tätig?**

befragte Person

produzierendes Gewerbe (Energie, Bau- und Verarb. Gewerbe)	1
Handel, Gastgewerbe, Instandhaltung und Reparatur	2
Verkehr und Nachrichtenübermittlung	3
Kredit- und Versicherungsgewerbe	4
Grundstücks- und Wohnungswesen, Vermietung beweglicher Sachen, Dienstleistungen für Unternehmen	5
öffentliche Verwaltung, Verteidigung, Sozialversicherung	6

		Anzahl	1	2	3	4	5	6
			Zeilenprozent					
Gesamt		574	9	8	2	1	2	7
Geschlecht	männlich	263	16	10	3	0	2	10
	weiblich	302	4	7	1	1	2	6
Altersgruppen	18 bis unter 25 Jahre	256	6	9	2	0	2	6
	25 bis unter 30 Jahre	102	10	9	1	1	1	7
	30 bis unter 45 Jahre	150	13	7	1	1	4	11
	45 bis unter 55 Jahre	32	12	9	0	4	0	0
	55 bis unter 60 Jahre	16	14	5	0	0	5	19
Haushaltsstruktur	Single	159	9	6	2	1	5	12
	Alleinerziehende	10	11	0	0	0	0	16
	Zweipersonenhaushalt ohne Kinder u. 18 Jahren	X						
	Haushalt mit Kindern	73	17	8	1	1	0	6
	Mehrpersonenhaushalt ohne Kinder u. 18 Jahren	X						
	Rentnerpaar	X						
	alleinstehende Rentner	X						
Haushaltseinkommen	unter 1.000 Euro	60	6	3	0	0	2	0
	1.000 bis unter 2.000 Euro	109	11	15	2	0	3	4
	2.000 bis unter 3.000 Euro	105	12	5	4	2	2	18
	3.000 bis unter 4.000 Euro	64	11	10	3	1	3	6
	4.000 Euro und mehr	97	15	8	0	1	0	10
Schulabschluss	(noch) keinen Abschluss	X						
	8. bzw. 9. Klasse	17	19	15	0	0	0	0
	10. Klasse (mittlere Reife)	87	15	16	1	3	2	6
	Abitur	429	9	6	2	1	2	8
Berufsabschluss	(noch) ohne Berufsabschluss	153	4	13	2	1	2	4
	Berufsabschluss	132	9	9	3	2	3	8
	Meister, Techniker	16	44	39	0	0	0	0
	Fach-, Hochschulabschluss	202	11	2	1	0	1	12
berufliche Stellung	Selbstständiger	16	18	0	0	0	0	0
	Beamter	46	0	2	0	0	0	36
	Angestellter	177	12	10	1	2	2	11
	Arbeiter	140	18	13	4	0	2	1
Erwerbstätigkeit	voll erwerbstätig	284	15	8	2	2	3	12
	teilzeitbeschäftigt	26	10	9	0	0	0	6
	arbeitslos	14	0	8	0	0	0	0
	nicht erwerbstätig	173	4	2	1	0	1	3
	geringfügig erwerbstätig	54	4	25	2	0	2	2
Siedlungsstruktur	städtisch	467	9	8	2	1	2	7
	Plattenbau	78	10	5	3	0	1	8
	dörflich	29	14	13	0	0	6	15



Tabelle Frage 37

**In welchem der unten aufgezählten Wirtschaftszweige sind Sie gegenwärtig tätig?**

befragte Person	
Erziehung und Unterricht	7
Gesundheits-, Veterinär- und Sozialwesen	8
Erbringung von sonst. öffentlichen und persönl. Dienstleistungen	9
Sonstiges	10
keine Angabe	11

		Anzahl	7	8	9	10	11
			Zeilenprozent				
Gesamt		574	8	13	7	19	23
Geschlecht	männlich	263	6	6	8	23	16
	weiblich	302	10	20	7	15	28
Altersgruppen	18 bis unter 25 Jahre	256	5	11	6	15	39
	25 bis unter 30 Jahre	102	12	19	11	18	12
	30 bis unter 45 Jahre	150	10	13	6	30	4
	45 bis unter 55 Jahre	32	22	22	13	6	13
	55 bis unter 60 Jahre	16	0	10	17	17	12
Haushaltsstruktur	Single	159	7	13	11	19	16
	Alleinerziehende	10	15	8	7	26	16
	Zweipersonenhaushalt ohne Kinder u. 18 Jahren	X					
	Haushalt mit Kindern	73	17	8	6	25	10
	Mehrpersonenhaushalt ohne Kinder u. 18 Jahren	X					
	Rentnerpaar	X					
	alleinstehende Rentner	X					
Haushaltseinkommen	unter 1.000 Euro	60	8	10	5	11	54
	1.000 bis unter 2.000 Euro	109	6	10	12	23	14
	2.000 bis unter 3.000 Euro	105	8	15	5	16	13
	3.000 bis unter 4.000 Euro	64	6	16	9	31	4
	4.000 Euro und mehr	97	18	16	9	16	6
Schulabschluss	(noch) keinen Abschluss	X					
	8. bzw. 9. Klasse	17	0	6	0	44	16
	10. Klasse (mittlere Reife)	87	4	13	6	20	14
	Abitur	429	10	13	8	17	25
Berufsabschluss	(noch) ohne Berufsabschluss	153	5	12	4	11	44
	Berufsabschluss	132	6	13	9	20	17
	Meister, Techniker	16	0	7	0	11	0
	Fach-, Hochschulabschluss	202	15	16	9	24	7
berufliche Stellung	Selbstständiger	16	0	16	33	25	7
	Beamter	46	33	0	5	16	7
	Angestellter	177	7	13	9	22	9
	Arbeiter	140	6	16	6	25	9
Erwerbstätigkeit	voll erwerbstätig	284	8	14	11	24	1
	teilzeitbeschäftigt	26	24	29	10	12	0
	arbeitslos	14	0	0	11	17	65
	nicht erwerbstätig	173	7	12	1	15	54
	geringfügig erwerbstätig	54	9	13	8	15	20
Siedlungsstruktur	städtisch	467	10	11	7	19	25
	Plattenbau	78	3	23	9	18	21
	dörflich	29	0	19	9	17	7

Tabelle Frage 37

**In welchem der unten aufgezählten Wirtschaftszweige sind Sie gegenwärtig tätig?**

## Partner

produzierendes Gewerbe (Energie, Bau- und Verarb. Gewerbe)	1
Handel, Gastgewerbe, Instandhaltung und Reparatur	2
Verkehr und Nachrichtenübermittlung	3
Kredit- und Versicherungsgewerbe	4
Grundstücks- und Wohnungswesen, Vermietung beweglicher Sachen, Dienstleistungen für Unternehmen	5
öffentliche Verwaltung, Verteidigung, Sozialversicherung	6

		Anzahl	1	2	3	4	5	6
			Zeilenprozent					
Gesamt		574	3	3	1	1	1	3
Geschlecht	männlich	263	2	3	1	1	2	4
	weiblich	302	5	4	1	0	0	3
Altersgruppen	18 bis unter 25 Jahre	256	1	4	1	0	1	2
	25 bis unter 30 Jahre	102	6	3	1	1	1	6
	30 bis unter 45 Jahre	150	6	3	1	0	2	1
	45 bis unter 55 Jahre	32	4	4	0	0	0	15
	55 bis unter 60 Jahre	16	5	0	0	7	0	7
Haushaltsstruktur	Single	159	1	0	1	0	1	1
	Alleinerziehende	10	23	0	0	0	0	0
	Zweipersonenhaushalt ohne Kinder u. 18 Jahren	X						
	Haushalt mit Kindern	73	5	6	2	0	1	3
	Mehrpersonenhaushalt ohne Kinder u. 18 Jahren	X						
	Rentnerpaar	X						
	alleinstehende Rentner	X						
Haushaltseinkommen	unter 1.000 Euro	60	0	3	0	0	0	0
	1.000 bis unter 2.000 Euro	109	2	3	3	0	0	2
	2.000 bis unter 3.000 Euro	105	1	6	0	1	3	5
	3.000 bis unter 4.000 Euro	64	9	3	2	3	2	3
	4.000 Euro und mehr	97	10	4	1	0	1	9
Schulabschluss	(noch) keinen Abschluss	X						
	8. bzw. 9. Klasse	17	4	0	0	0	0	0
	10. Klasse (mittlere Reife)	87	7	6	0	1	1	4
	Abitur	429	2	3	1	0	1	3
Berufsabschluss	(noch) ohne Berufsabschluss	153	0	5	1	1	1	0
	Berufsabschluss	132	3	6	2	2	2	3
	Meister, Techniker	16	13	7	0	0	0	0
	Fach-, Hochschulabschluss	202	5	1	1	0	1	7
berufliche Stellung	Selbstständiger	16	0	0	0	0	0	0
	Beamter	46	5	0	4	0	0	11
	Angestellter	177	6	4	0	1	1	6
	Arbeiter	140	2	6	3	1	2	2
Erwerbstätigkeit	voll erwerbstätig	284	4	4	1	1	1	4
	teilzeitbeschäftigt	26	11	0	3	0	3	14
	arbeitslos	14	6	5	0	0	0	0
	nicht erwerbstätig	173	2	3	2	1	1	2
	geringfügig erwerbstätig	54	0	4	0	0	0	0
Siedlungsstruktur	städtisch	467	4	3	1	0	1	3
	Plattenbau	78	3	4	0	0	1	3
	dörflich	29	2	8	0	4	0	10

Tabelle Frage 37

**In welchem der unten aufgezählten Wirtschaftszweige sind Sie gegenwärtig tätig?**

Partner	
Erziehung und Unterricht	7
Gesundheits-, Veterinär- und Sozialwesen	8
Erbringung von sonst. öffentlichen und persönl. Dienstleistungen	9
Sonstiges	10
keine Angabe	11

		Anzahl	7	8	9	10	11
		Zeilenprozent					
Gesamt		574	5	8	4	9	61
Geschlecht	männlich	263	8	11	4	11	55
	weiblich	302	2	5	4	9	66
Altersgruppen	18 bis unter 25 Jahre	256	1	5	3	6	75
	25 bis unter 30 Jahre	102	5	7	8	11	51
	30 bis unter 45 Jahre	150	11	14	3	17	43
	45 bis unter 55 Jahre	32	6	4	6	4	56
	55 bis unter 60 Jahre	16	0	7	12	0	62
Haushaltsstruktur	Single	159	0	0	1	2	93
	Alleinerziehende	10	0	11	0	7	59
	Zweipersonenhaushalt ohne Kinder u. 18 Jahren	X					
	Haushalt mit Kindern	73	13	18	8	22	20
	Mehrpersonenhaushalt ohne Kinder u. 18 Jahren	X					
	Rentnerpaar	X					
	alleinstehende Rentner	X					
Haushaltseinkommen	unter 1.000 Euro	60	0	4	0	2	91
	1.000 bis unter 2.000 Euro	109	1	2	4	8	75
	2.000 bis unter 3.000 Euro	105	3	6	6	11	59
	3.000 bis unter 4.000 Euro	64	10	15	7	13	34
	4.000 Euro und mehr	97	13	23	6	14	20
Schulabschluss	(noch) keinen Abschluss	X					
	8. bzw. 9. Klasse	17	0	0	5	18	73
	10. Klasse (mittlere Reife)	87	1	12	4	9	55
	Abitur	429	6	8	4	9	62
Berufsabschluss	(noch) ohne Berufsabschluss	153	2	3	2	6	79
	Berufsabschluss	132	2	10	6	10	55
	Meister, Techniker	16	19	22	5	17	18
	Fach-, Hochschulabschluss	202	8	10	5	12	49
berufliche Stellung	Selbstständiger	16	8	7	13	7	66
	Beamter	46	14	10	3	6	47
	Angestellter	177	7	11	5	9	51
	Arbeiter	140	3	9	3	15	53
Erwerbstätigkeit	voll erwerbstätig	284	7	11	5	12	51
	teilzeitbeschäftigt	26	7	4	13	15	30
	arbeitslos	14	0	10	5	0	74
	nicht erwerbstätig	173	2	5	2	7	74
	geringfügig erwerbstätig	54	4	4	4	10	75
Siedlungsstruktur	städtisch	467	5	9	4	8	62
	Plattenbau	78	3	3	5	15	63
	dörflich	29	0	10	7	12	47

# Teil C2

Soziodemografische Tabellen  
Wegzugsbefragung 2020

Tabelle Frage 02

**Wie viele Jahre haben Sie in Erfurt gelebt?**

Mittelwert	1
Standardabweichung	2
Median	3
25. Perzentil	4
75. Perzentil	5

		Anzahl	1	2	3	4	5
			Anzahl Jahre				
Gesamt		847	12	12	6	3	18
Geschlecht	männlich	397	13	12	6	3	19
	weiblich	410	11	12	5	3	18
Altersgruppen	18 bis unter 25 Jahre	259	9	8	4	3	18
	25 bis unter 30 Jahre	169	8	8	4	3	7
	30 bis unter 45 Jahre	271	12	12	7	4	19
	45 bis unter 55 Jahre	59	23	17	18	10	43
	55 bis unter 60 Jahre	22	32	19	30	14	51
Haushaltsstruktur	Single	205	10	9	5	3	18
	Alleinerziehende	X					
	Zweipersonenhaushalt ohne Kinder u. 18 Jahren	18	14	12	10	3	24
	Haushalt mit Kindern	150	16	15	10	5	30
	Mehrpersonenhaushalt ohne Kinder u. 18 Jahren	12	6	7	3	3	9
	Rentnerpaar	X					
	alleinstehende Rentner	X					
Haushaltseinkommen	unter 1.000 Euro	64	10	8	4	3	18
	1.000 bis unter 2.000 Euro	107	11	12	5	3	19
	2.000 bis unter 3.000 Euro	120	9	10	5	3	15
	3.000 bis unter 4.000 Euro	104	13	13	7	4	21
	4.000 Euro und mehr	200	13	13	6	3	19
Schulabschluss	(noch) keinen Abschluss	X					
	8. bzw. 9. Klasse	22	15	14	11	7	20
	10. Klasse (mittlere Reife)	117	19	17	12	4	32
	Abitur	620	10	10	5	3	18
Berufsabschluss	(noch) ohne Berufsabschluss	110	12	9	16	2	19
	Berufsabschluss	172	15	14	8	4	22
	Meister, Techniker	34	16	15	10	4	26
	Fach-, Hochschulabschluss	402	10	11	5	3	12
berufliche Stellung	Selbstständiger	33	15	15	10	4	24
	Beamter	60	10	10	6	4	10
	Angestellter	299	12	12	6	3	20
	Arbeiter	182	13	14	6	3	18
Erwerbstätigkeit	voll erwerbstätig	431	12	13	6	3	19
	teilzeitbeschäftigt	66	13	13	9	3	20
	arbeitslos	21	14	14	10	4	15
	nicht erwerbstätig	193	10	10	4	3	18
	geringfügig erwerbstätig	89	8	10	3	2	17
Siedlungsstruktur	städtisch	624	9	10	5	3	14
	Plattenbau	131	15	15	7	3	23
	dörflich	92	22	13	19	16	30

Tabelle Frage 03

**Wie zufrieden waren Sie im Allgemeinen mit Ihrem alten Wohnort (Erfurt) und wie zufrieden sind Sie mit Ihrem neuen Wohnort?**

mit dem alten Wohnort Erfurt

sehr zufrieden	1
zufrieden	2
teils/teils	3
unzufrieden	4
sehr unzufrieden	5
keine Angabe	6

		Anzahl	1	2	3	4	5	6
			Zeilenprozent					
Gesamt		878	39	42	13	2	1	2
Geschlecht	männlich	406	40	43	13	1	2	1
	weiblich	428	38	42	12	4	1	2
Altersgruppen	18 bis unter 25 Jahre	268	47	39	9	3	1	1
	25 bis unter 30 Jahre	177	41	44	10	1	1	3
	30 bis unter 45 Jahre	278	29	49	16	4	2	1
	45 bis unter 55 Jahre	62	49	31	13	0	5	2
	55 bis unter 60 Jahre	23	24	42	25	6	0	3
Haushaltsstruktur	Single	213	37	44	13	2	2	2
	Alleinerziehende	11	27	40	17	0	0	17
	Zweipersonenhaushalt ohne Kinder u. 18 Jahren	18	44	38	13	0	5	0
	Haushalt mit Kindern	156	32	46	17	3	1	1
	Mehrpersonenhaushalt ohne Kinder u. 18 Jahren	13	47	46	0	0	0	7
	Rentnerpaar	X						
	alleinstehende Rentner	X						
Haushaltseinkommen	unter 1.000 Euro	66	44	42	9	1	0	3
	1.000 bis unter 2.000 Euro	108	50	37	8	0	2	3
	2.000 bis unter 3.000 Euro	128	36	47	12	2	1	2
	3.000 bis unter 4.000 Euro	106	34	44	16	4	1	2
	4.000 Euro und mehr	208	43	43	9	2	0	2
Schulabschluss	(noch) keinen Abschluss	X						
	8. bzw. 9. Klasse	23	24	40	24	4	5	3
	10. Klasse (mittlere Reife)	124	28	43	19	6	2	3
	Abitur	640	41	43	11	2	1	2
Berufsabschluss	(noch) ohne Berufsabschluss	113	43	38	11	5	0	3
	Berufsabschluss	180	28	51	15	2	1	2
	Meister, Techniker	35	38	38	18	3	3	0
	Fach-, Hochschulabschluss	411	43	43	11	1	1	1
berufliche Stellung	Selbstständiger	34	33	40	11	10	3	3
	Beamter	61	45	40	8	7	0	0
	Angestellter	312	40	42	12	1	2	2
	Arbeiter	186	31	46	19	1	2	1
Erwerbstätigkeit	voll erwerbstätig	450	36	45	14	2	1	2
	teilzeitbeschäftigt	66	31	44	15	6	4	0
	arbeitslos	21	42	49	8	0	0	0
	nicht erwerbstätig	200	43	42	10	1	0	3
	geringfügig erwerbstätig	91	48	35	7	8	0	2
Siedlungsstruktur	städtisch	642	40	44	12	2	1	1
	Plattenbau	140	36	33	20	3	2	5
	dörflich	94	38	46	11	3	2	1

Tabelle Frage 03

**Wie zufrieden waren Sie im Allgemeinen mit Ihrem alten Wohnort (Erfurt) und wie zufrieden sind Sie mit Ihrem neuen Wohnort?**

mit Ihrer alten Erfurter Wohnung/Ihrem Erfurter Haus

sehr zufrieden	1
zufrieden	2
teils/teils	3
unzufrieden	4
sehr unzufrieden	5
keine Angabe	6

		Anzahl	1	2	3	4	5	6
			Zeilenprozent					
Gesamt		878	31	39	21	6	2	2
Geschlecht	männlich	406	31	39	22	6	2	1
	weiblich	428	31	38	20	6	2	3
Altersgruppen	18 bis unter 25 Jahre	268	42	34	17	4	2	1
	25 bis unter 30 Jahre	177	25	40	24	7	2	3
	30 bis unter 45 Jahre	278	21	42	25	8	2	2
	45 bis unter 55 Jahre	62	42	33	18	2	0	5
	55 bis unter 60 Jahre	23	26	47	18	6	0	3
Haushaltsstruktur	Single	213	34	37	22	5	0	2
	Alleinerziehende	11	9	31	26	9	9	17
	Zweipersonenhaushalt ohne Kinder u. 18 Jahren	18	31	57	7	5	0	0
	Haushalt mit Kindern	156	21	40	27	8	3	2
	Mehrpersonenhaushalt ohne Kinder u. 18 Jahren	13	47	17	22	7	0	7
	Rentnerpaar	X						
	alleinstehende Rentner	X						
Haushaltseinkommen	unter 1.000 Euro	66	41	34	19	3	0	3
	1.000 bis unter 2.000 Euro	108	34	36	19	7	1	3
	2.000 bis unter 3.000 Euro	128	26	42	24	6	1	2
	3.000 bis unter 4.000 Euro	106	25	40	18	8	6	3
	4.000 Euro und mehr	208	32	39	22	5	0	2
Schulabschluss	(noch) keinen Abschluss	X						
	8. bzw. 9. Klasse	23	18	42	17	9	11	3
	10. Klasse (mittlere Reife)	124	20	40	25	9	4	3
	Abitur	640	33	39	20	5	1	2
Berufsabschluss	(noch) ohne Berufsabschluss	113	48	33	13	3	2	2
	Berufsabschluss	180	21	47	20	7	3	2
	Meister, Techniker	35	20	42	31	6	0	0
	Fach-, Hochschulabschluss	411	31	40	20	6	1	2
berufliche Stellung	Selbstständiger	34	19	55	20	6	0	0
	Beamter	61	27	45	25	2	2	0
	Angestellter	312	31	37	21	6	2	3
	Arbeiter	186	18	47	22	10	2	1
Erwerbstätigkeit	voll erwerbstätig	450	26	42	22	6	1	2
	teilzeitbeschäftigt	66	21	24	34	12	6	3
	arbeitslos	21	25	52	19	3	0	0
	nicht erwerbstätig	200	42	38	13	3	0	2
	geringfügig erwerbstätig	91	35	33	21	6	2	2
Siedlungsstruktur	städtisch	642	30	39	22	5	1	2
	Plattenbau	140	18	42	21	9	4	5
	dörflich	94	52	32	11	4	0	1

Tabelle Frage 03

**Wie zufrieden waren Sie im Allgemeinen mit Ihrem alten Wohnort (Erfurt) und wie zufrieden sind Sie mit Ihrem neuen Wohnort?**

mit Ihrem neuen Wohnort

sehr zufrieden	1
zufrieden	2
teils/teils	3
unzufrieden	4
sehr unzufrieden	5
keine Angabe	6

		Anzahl	1	2	3	4	5	6
			Zeilenprozent					
Gesamt		878	43	41	11	1	1	2
Geschlecht	männlich	406	45	42	11	1	1	1
	weiblich	428	43	41	11	2	1	3
Altersgruppen	18 bis unter 25 Jahre	268	43	39	14	2	0	2
	25 bis unter 30 Jahre	177	43	43	11	1	1	3
	30 bis unter 45 Jahre	278	43	43	11	1	0	1
	45 bis unter 55 Jahre	62	46	39	7	2	2	2
	55 bis unter 60 Jahre	23	44	39	14	0	0	3
Haushaltsstruktur	Single	213	41	37	16	3	2	2
	Alleinerziehende	11	48	26	0	0	9	17
	Zweipersonenhaushalt ohne Kinder u. 18 Jahren	18	44	34	15	7	0	0
	Haushalt mit Kindern	156	42	47	9	1	0	1
	Mehrpersonenhaushalt ohne Kinder u. 18 Jahren	13	54	39	0	0	0	7
	Rentnerpaar	X						
alleinstehende Rentner	X							
Haushaltseinkommen	unter 1.000 Euro	66	39	38	16	3	0	3
	1.000 bis unter 2.000 Euro	108	36	35	22	3	1	3
	2.000 bis unter 3.000 Euro	128	45	37	15	0	1	2
	3.000 bis unter 4.000 Euro	106	46	42	10	0	1	2
	4.000 Euro und mehr	208	41	47	8	2	0	2
Schulabschluss	(noch) keinen Abschluss	X						
	8. bzw. 9. Klasse	23	43	27	20	6	0	3
	10. Klasse (mittlere Reife)	124	46	41	6	2	2	3
	Abitur	640	43	42	12	1	0	2
Berufsabschluss	(noch) ohne Berufsabschluss	113	41	40	14	2	1	2
	Berufsabschluss	180	50	36	8	2	2	3
	Meister, Techniker	35	43	47	11	0	0	0
	Fach-, Hochschulabschluss	411	40	45	12	2	0	1
berufliche Stellung	Selbstständiger	34	41	48	11	0	0	0
	Beamter	61	50	31	19	0	0	0
	Angestellter	312	50	37	8	2	0	3
	Arbeiter	186	43	44	10	1	0	1
Erwerbstätigkeit	voll erwerbstätig	450	45	41	10	1	1	2
	teilzeitbeschäftigt	66	53	39	3	2	0	3
	arbeitslos	21	30	52	13	4	0	0
	nicht erwerbstätig	200	36	44	15	2	1	2
	geringfügig erwerbstätig	91	46	36	16	0	0	2
Siedlungsstruktur	städtisch	642	45	41	11	1	0	1
	Plattenbau	140	40	41	9	4	1	5
	dörflich	94	38	45	16	1	0	1



Tabelle Frage 03

**Wie zufrieden waren Sie im Allgemeinen mit Ihrem alten Wohnort (Erfurt) und wie zufrieden sind Sie mit Ihrem neuen Wohnort?**

mit Ihrer neuen Wohnung/Ihrem Haus

sehr zufrieden	1
zufrieden	2
teils/teils	3
unzufrieden	4
sehr unzufrieden	5
keine Angabe	6

		Anzahl	1	2	3	4	5	6
			Zeilenprozent					
Gesamt		878	50	34	11	1	1	3
Geschlecht	männlich	406	52	34	11	1	1	1
	weiblich	428	49	35	10	1	1	4
Altersgruppen	18 bis unter 25 Jahre	268	43	36	16	2	1	2
	25 bis unter 30 Jahre	177	46	41	10	0	0	3
	30 bis unter 45 Jahre	278	57	33	6	2	0	2
	45 bis unter 55 Jahre	62	55	28	8	2	2	5
	55 bis unter 60 Jahre	23	72	8	12	3	0	6
Haushaltsstruktur	Single	213	40	38	15	4	1	2
	Alleinerziehende	11	39	35	9	0	0	17
	Zweipersonenhaushalt ohne Kinder u. 18 Jahren	18	45	27	16	6	7	0
	Haushalt mit Kindern	156	58	31	7	2	0	2
	Mehrpersonenhaushalt ohne Kinder u. 18 Jahren	13	54	32	7	0	0	7
	Rentnerpaar	X						
	alleinstehende Rentner	X						
Haushaltseinkommen	unter 1.000 Euro	66	33	34	23	7	0	3
	1.000 bis unter 2.000 Euro	108	41	37	14	3	2	3
	2.000 bis unter 3.000 Euro	128	42	41	12	4	0	2
	3.000 bis unter 4.000 Euro	106	53	35	9	0	0	3
	4.000 Euro und mehr	208	61	30	6	0	0	2
Schulabschluss	(noch) keinen Abschluss	X						
	8. bzw. 9. Klasse	23	42	40	8	0	6	3
	10. Klasse (mittlere Reife)	124	50	35	7	4	1	4
	Abitur	640	50	34	12	1	0	2
Berufsabschluss	(noch) ohne Berufsabschluss	113	35	42	18	2	1	3
	Berufsabschluss	180	50	34	8	4	1	3
	Meister, Techniker	35	70	30	0	0	0	0
	Fach-, Hochschulabschluss	411	53	34	10	1	0	2
berufliche Stellung	Selbstständiger	34	57	25	18	0	0	0
	Beamter	61	63	30	5	2	0	0
	Angestellter	312	52	36	8	1	0	3
	Arbeiter	186	52	34	9	1	2	1
Erwerbstätigkeit	voll erwerbstätig	450	57	32	9	1	0	2
	teilzeitbeschäftigt	66	62	27	3	2	2	4
	arbeitslos	21	38	44	4	9	4	0
	nicht erwerbstätig	200	39	41	14	2	1	3
	geringfügig erwerbstätig	91	34	41	20	2	0	3
Siedlungsstruktur	städtisch	642	52	35	10	1	0	2
	Plattenbau	140	44	34	12	3	2	6
	dörflich	94	51	28	15	3	1	1

Tabelle Frage 04

**Können Sie sich in der Zukunft vorstellen, wieder nach Erfurt zu ziehen?**

Ja, auf jeden Fall.	1
Ja, vielleicht.	2
Nein, eher nicht.	3
Nein, auf keinen Fall.	4
weiß ich nicht	5
keine Angabe	6

		Anzahl	1	2	3	4	5	6
			Zeilenprozent					
Gesamt		878	22	36	25	8	7	2
Geschlecht	männlich	406	22	41	22	7	7	1
	weiblich	428	22	32	28	8	7	3
Altersgruppen	18 bis unter 25 Jahre	268	26	39	21	6	7	1
	25 bis unter 30 Jahre	177	17	40	27	7	7	3
	30 bis unter 45 Jahre	278	18	35	29	11	5	2
	45 bis unter 55 Jahre	62	26	30	21	2	15	5
	55 bis unter 60 Jahre	23	21	32	24	17	3	3
Haushaltsstruktur	Single	213	24	38	19	7	9	3
	Alleinerziehende	11	27	40	0	17	0	17
	Zweipersonenhaushalt ohne Kinder u. 18 Jahren	18	21	56	13	11	0	0
	Haushalt mit Kindern	156	21	25	31	13	9	2
	Mehrpersonenhaushalt ohne Kinder u. 18 Jahren	13	22	49	15	0	7	7
	Rentnerpaar	X						
	alleinstehende Rentner	X						
Haushaltseinkommen	unter 1.000 Euro	66	35	29	17	4	11	3
	1.000 bis unter 2.000 Euro	108	29	44	13	4	6	3
	2.000 bis unter 3.000 Euro	128	18	46	21	5	8	2
	3.000 bis unter 4.000 Euro	106	18	36	27	11	6	2
	4.000 Euro und mehr	208	27	30	31	7	3	2
Schulabschluss	(noch) keinen Abschluss	X						
	8. bzw. 9. Klasse	23	29	14	8	25	22	3
	10. Klasse (mittlere Reife)	124	21	30	25	13	8	3
	Abitur	640	22	38	26	6	6	2
Berufsabschluss	(noch) ohne Berufsabschluss	113	32	37	17	5	8	2
	Berufsabschluss	180	20	29	30	11	8	2
	Meister, Techniker	35	12	43	24	6	15	0
	Fach-, Hochschulabschluss	411	22	40	25	6	5	2
berufliche Stellung	Selbstständiger	34	19	34	30	12	6	0
	Beamter	61	27	40	23	10	0	0
	Angestellter	312	22	37	25	6	7	3
	Arbeiter	186	18	36	28	10	8	1
Erwerbstätigkeit	voll erwerbstätig	450	22	34	27	8	7	2
	teilzeitbeschäftigt	66	13	36	29	16	6	0
	arbeitslos	21	32	32	20	9	8	0
	nicht erwerbstätig	200	25	41	20	3	8	3
	geringfügig erwerbstätig	91	24	38	20	13	3	2
Siedlungsstruktur	städtisch	642	21	38	26	7	6	2
	Plattenbau	140	24	27	23	9	11	5
	dörflich	94	28	38	17	10	6	1

Tabelle Frage 05

**Welcher Grund war entscheidend bzw. welche Gründe waren wichtig oder doch eher bedeutungslos für Sie bzw. Ihre Familie beim Wechsel des Wohnortes?**

entscheidend

Berufliche Gründe (z. B. Arbeitsplatzwechsel, Ausbildung, Studium)	1
Vergrößerung des Haushaltes (z. B. neue Partnerschaft, Nachwuchs, Aufnahme pflegebedürftiger Angehöriger)	2
Verkleinerung des Haushaltes (z. B. Auszug Kinder, Sterbefall, Scheidung)	3
Gründung eines Haushaltes (erste eigene Wohnung)	4
Notwendigkeit eines altersgerechten/behindertengerechten Wohnraumes	5
Erwerb von Eigentum (Wohnung oder Haus)	6

		Anzahl	1	2	3	4	5	6
			Zeilenprozent					
Gesamt		878	45	10	1	1	0	6
Geschlecht	männlich	406	46	9	1	1	0	8
	weiblich	428	42	12	1	1	0	5
Altersgruppen	18 bis unter 25 Jahre	268	67	7	0	1	0	1
	25 bis unter 30 Jahre	177	59	9	1	2	1	1
	30 bis unter 45 Jahre	278	25	13	2	0	0	15
	45 bis unter 55 Jahre	62	12	15	2	0	0	5
	55 bis unter 60 Jahre	23	8	10	6	0	0	7
Haushaltsstruktur	Single	213	62	2	3	2	0	2
	Alleinerziehende	11	9	0	0	0	0	0
	Zweipersonenhaushalt ohne Kinder u. 18 Jahren	18	42	21	0	0	0	7
	Haushalt mit Kindern	156	13	17	0	1	0	17
	Mehrpersonenhaushalt ohne Kinder u. 18 Jahren	13	71	0	0	0	0	0
	Rentnerpaar	X						
	alleinstehende Rentner	X						
Haushaltseinkommen	unter 1.000 Euro	66	65	5	2	3	0	0
	1.000 bis unter 2.000 Euro	108	56	5	1	0	0	1
	2.000 bis unter 3.000 Euro	128	46	8	1	1	1	2
	3.000 bis unter 4.000 Euro	106	33	14	1	1	0	6
	4.000 Euro und mehr	208	36	18	0	1	0	15
Schulabschluss	(noch) keinen Abschluss	X						
	8. bzw. 9. Klasse	23	4	15	6	0	0	4
	10. Klasse (mittlere Reife)	124	17	17	1	1	0	11
	Abitur	640	53	9	1	1	0	6
Berufsabschluss	(noch) ohne Berufsabschluss	113	73	3	0	2	0	0
	Berufsabschluss	180	23	12	2	0	0	10
	Meister, Techniker	35	14	16	0	0	0	16
	Fach-, Hochschulabschluss	411	49	10	1	1	0	6
berufliche Stellung	Selbstständiger	34	23	11	0	0	0	8
	Beamter	61	43	12	0	0	0	14
	Angestellter	312	43	12	1	2	0	7
	Arbeiter	186	30	13	2	1	0	8
Erwerbstätigkeit	voll erwerbstätig	450	37	12	1	1	0	9
	teilzeitbeschäftigt	66	23	13	2	3	0	9
	arbeitslos	21	24	14	7	4	0	4
	nicht erwerbstätig	200	64	6	1	1	1	2
	geringfügig erwerbstätig	91	58	8	0	0	0	1
Siedlungsstruktur	städtisch	642	48	10	1	1	0	6
	Plattenbau	140	28	10	1	1	1	7
	dörflich	94	43	14	2	0	0	6

Tabelle Frage 05

**Welcher Grund war entscheidend bzw. welche Gründe waren wichtig oder doch eher bedeutungslos für Sie bzw. Ihre Familie beim Wechsel des Wohnortes?**

entscheidend

Finanzielle Aspekte (z. B. günstigerer Wohnraum im neuen Wohngebiet)	7
Wohngebietsnähe zu Angehörigen bzw. Freunden	8
Wohngebietsnähe zum Arbeitsplatz	9
Angebot von Schulen und Kindergärten	10
Verbesserung der Versorgungssituation (z. B. Ärzte, Supermarkt)	11
Verbesserung des kulturellen Wohnumfeldes (z. B. Szene, Kino, Theater)	12

		Anzahl	7	8	9	10	11	12
			Zeilenprozent					
Gesamt		878	2	6	2	0	0	1
Geschlecht	männlich	406	2	4	1	0	0	1
	weiblich	428	3	7	2	0	0	0
Altersgruppen	18 bis unter 25 Jahre	268	2	4	1	0	0	0
	25 bis unter 30 Jahre	177	0	6	1	0	0	2
	30 bis unter 45 Jahre	278	4	6	2	1	0	0
	45 bis unter 55 Jahre	62	5	7	2	0	0	0
	55 bis unter 60 Jahre	23	3	17	0	0	0	0
Haushaltsstruktur	Single	213	1	9	1	0	0	1
	Alleinerziehende	11	9	18	0	0	0	9
	Zweipersonenhaushalt ohne Kinder u. 18 Jahren	18	0	0	6	0	0	0
	Haushalt mit Kindern	156	4	4	3	1	0	0
	Mehrpersonenhaushalt ohne Kinder u. 18 Jahren	13	0	7	0	0	0	0
	Rentnerpaar alleinstehende Rentner	X X						
Haushaltseinkommen	unter 1.000 Euro	66	0	4	0	0	0	3
	1.000 bis unter 2.000 Euro	108	1	6	2	0	0	2
	2.000 bis unter 3.000 Euro	128	1	7	4	0	0	1
	3.000 bis unter 4.000 Euro	106	5	6	2	0	0	1
	4.000 Euro und mehr	208	4	4	0	1	0	0
Schulabschluss	(noch) keinen Abschluss	X						
	8. bzw. 9. Klasse	23	0	5	0	0	0	0
	10. Klasse (mittlere Reife)	124	2	7	2	0	0	0
	Abitur	640	3	5	1	0	0	1
Berufsabschluss	(noch) ohne Berufsabschluss	113	3	2	0	0	0	2
	Berufsabschluss	180	3	8	4	0	0	0
	Meister, Techniker	35	3	0	0	0	0	0
	Fach-, Hochschulabschluss	411	2	6	1	1	0	1
berufliche Stellung	Selbstständiger	34	3	5	3	0	0	3
	Beamter	61	5	2	2	0	0	0
	Angestellter	312	2	7	2	0	0	1
	Arbeiter	186	4	5	3	0	0	1
Erwerbstätigkeit	voll erwerbstätig	450	3	5	2	0	0	0
	teilzeitbeschäftigt	66	3	10	0	0	0	1
	arbeitslos	21	4	12	0	0	0	0
	nicht erwerbstätig	200	2	4	1	0	0	2
	geringfügig erwerbstätig	91	2	5	1	0	0	0
Siedlungsstruktur	städtisch	642	3	5	2	0	0	1
	Plattenbau	140	3	8	2	0	0	0
	dörflich	94	1	3	0	0	0	0

Tabelle Frage 05

**Welcher Grund war entscheidend bzw. welche Gründe waren wichtig oder doch eher bedeutungslos für Sie bzw. Ihre Familie beim Wechsel des Wohnortes?**

entscheidend

Verbesserung des sozialen Wohnumfeldes (z. B. Nachbarn, Sicherheit)	13
Verbesserung der Freizeit und Erholungsmöglichkeiten (z. B. Parks, Wald)	14
Umweltbedingte Aspekte des Wohnraumes (z.B. Sauberkeit)	15
Individualistisches Wohnen (z. B. in privater Wohn-/Hausgemeinschaft)	16
keine Angabe	17

		Anzahl	13	14	15	16	17
			Zeilenprozent				
Gesamt		878	1	1	1	1	24
Geschlecht	männlich	406	1	1	1	1	23
	weiblich	428	1	1	1	0	25
Altersgruppen	18 bis unter 25 Jahre	268	0	0	0	0	16
	25 bis unter 30 Jahre	177	0	0	0	0	19
	30 bis unter 45 Jahre	278	2	1	1	1	27
	45 bis unter 55 Jahre	62	0	0	5	0	48
	55 bis unter 60 Jahre	23	0	0	0	0	50
Haushaltsstruktur	Single	213	0	0	1	0	17
	Alleinerziehende	11	0	0	13	0	43
	Zweipersonenhaushalt ohne Kinder u. 18 Jahren	18	0	7	0	0	17
	Haushalt mit Kindern	156	1	1	1	1	35
	Mehrpersonenhaushalt ohne Kinder u. 18 Jahren	13	0	0	0	0	22
	Rentnerpaar	X					
	alleinstehende Rentner	X					
Haushaltseinkommen	unter 1.000 Euro	66	0	0	2	0	16
	1.000 bis unter 2.000 Euro	108	0	0	1	0	24
	2.000 bis unter 3.000 Euro	128	0	0	0	0	29
	3.000 bis unter 4.000 Euro	106	1	2	0	1	27
	4.000 Euro und mehr	208	1	0	0	1	19
Schulabschluss	(noch) keinen Abschluss	X					
	8. bzw. 9. Klasse	23	0	0	0	5	60
	10. Klasse (mittlere Reife)	124	2	0	3	0	39
	Abitur	640	0	1	0	0	18
Berufsabschluss	(noch) ohne Berufsabschluss	113	1	0	1	0	13
	Berufsabschluss	180	1	1	1	1	33
	Meister, Techniker	35	0	3	0	0	48
	Fach-, Hochschulabschluss	411	1	0	0	1	19
berufliche Stellung	Selbstständiger	34	7	0	4	0	33
	Beamter	61	1	0	0	0	22
	Angestellter	312	0	1	1	1	20
	Arbeiter	186	1	0	1	1	31
Erwerbstätigkeit	voll erwerbstätig	450	1	0	1	0	26
	teilzeitbeschäftigt	66	0	3	4	4	25
	arbeitslos	21	0	0	0	0	30
	nicht erwerbstätig	200	0	0	0	0	17
	geringfügig erwerbstätig	91	0	1	0	0	24
Siedlungsstruktur	städtisch	642	1	1	0	0	20
	Plattenbau	140	2	0	1	1	38
	dörflich	94	0	0	1	1	29

Tabelle Frage 05

**Welcher Grund war entscheidend bzw. welche Gründe waren wichtig oder doch eher bedeutungslos für Sie bzw. Ihre Familie beim Wechsel des Wohnortes?**

Berufliche Gründe (z. B. Arbeitsplatzwechsel, Ausbildung, Studium)

wichtig	1
bedeutungslos	2
keine Angabe	3

		Anzahl	1	2	3
			Zeilenprozent		
Gesamt		878	41	22	36
Geschlecht	männlich	406	45	24	31
	weiblich	428	37	21	41
Altersgruppen	18 bis unter 25 Jahre	268	49	7	44
	25 bis unter 30 Jahre	177	49	9	43
	30 bis unter 45 Jahre	278	36	38	26
	45 bis unter 55 Jahre	62	21	50	29
	55 bis unter 60 Jahre	23	18	53	29
Haushaltsstruktur	Single	213	54	7	38
	Alleinerziehende	11	9	48	43
	Zweipersonenhaushalt ohne Kinder u. 18 Jahren	18	54	19	28
	Haushalt mit Kindern	156	23	51	25
	Mehrpersonenhaushalt ohne Kinder u. 18 Jahren	13	47	7	46
	Rentnerpaar	X			
	alleinstehende Rentner	X			
Haushaltseinkommen	unter 1.000 Euro	66	54	3	43
	1.000 bis unter 2.000 Euro	108	44	13	43
	2.000 bis unter 3.000 Euro	128	46	18	37
	3.000 bis unter 4.000 Euro	106	35	32	33
	4.000 Euro und mehr	208	40	31	29
Schulabschluss	(noch) keinen Abschluss	X			
	8. bzw. 9. Klasse	23	14	53	33
	10. Klasse (mittlere Reife)	124	31	47	23
	Abitur	640	46	17	37
Berufsabschluss	(noch) ohne Berufsabschluss	113	50	6	44
	Berufsabschluss	180	28	44	28
	Meister, Techniker	35	40	45	15
	Fach-, Hochschulabschluss	411	46	17	37
berufliche Stellung	Selbstständiger	34	47	26	27
	Beamter	61	30	31	39
	Angestellter	312	38	25	37
	Arbeiter	186	46	29	25
Erwerbstätigkeit	voll erwerbstätig	450	40	27	32
	teilzeitbeschäftigt	66	33	43	25
	arbeitslos	21	37	18	45
	nicht erwerbstätig	200	46	10	43
	geringfügig erwerbstätig	91	44	12	44
Siedlungsstruktur	städtisch	642	44	19	37
	Plattenbau	140	33	31	36
	dörflich	94	38	30	31

Tabelle Frage 05

**Welcher Grund war entscheidend bzw. welche Gründe waren wichtig oder doch eher bedeutungslos für Sie bzw. Ihre Familie beim Wechsel des Wohnortes?**

Vergrößerung des Haushaltes (z. B. neue Partnerschaft, Nachwuchs, Aufnahme pflegebedürftiger Angehöriger)

wichtig	1
bedeutungslos	2
keine Angabe	3

		Anzahl	1	2	3
			Zeilenprozent		
Gesamt		878	22	55	23
Geschlecht	männlich	406	24	58	18
	weiblich	428	21	52	28
Altersgruppen	18 bis unter 25 Jahre	268	11	70	19
	25 bis unter 30 Jahre	177	20	59	21
	30 bis unter 45 Jahre	278	33	42	25
	45 bis unter 55 Jahre	62	33	42	25
	55 bis unter 60 Jahre	23	26	44	30
Haushaltsstruktur	Single	213	10	72	18
	Alleinerziehende	11	0	48	52
	Zweipersonenhaushalt ohne Kinder u. 18 Jahren	18	44	41	15
	Haushalt mit Kindern	156	42	27	31
	Mehrpersonenhaushalt ohne Kinder u. 18 Jahren	13	7	76	17
	Rentnerpaar	X			
	alleinstehende Rentner	X			
Haushaltseinkommen	unter 1.000 Euro	66	9	72	18
	1.000 bis unter 2.000 Euro	108	14	67	19
	2.000 bis unter 3.000 Euro	128	19	56	25
	3.000 bis unter 4.000 Euro	106	38	41	21
	4.000 Euro und mehr	208	35	43	23
Schulabschluss	(noch) keinen Abschluss	X			
	8. bzw. 9. Klasse	23	29	38	33
	10. Klasse (mittlere Reife)	124	34	38	28
	Abitur	640	21	59	20
Berufsabschluss	(noch) ohne Berufsabschluss	113	8	76	16
	Berufsabschluss	180	32	42	26
	Meister, Techniker	35	38	33	29
	Fach-, Hochschulabschluss	411	24	55	21
berufliche Stellung	Selbstständiger	34	29	55	16
	Beamter	61	38	44	18
	Angestellter	312	23	50	27
	Arbeiter	186	31	49	19
Erwerbstätigkeit	voll erwerbstätig	450	28	49	23
	teilzeitbeschäftigt	66	22	52	26
	arbeitslos	21	45	28	26
	nicht erwerbstätig	200	14	68	18
	geringfügig erwerbstätig	91	11	65	24
Siedlungsstruktur	städtisch	642	22	56	22
	Plattenbau	140	27	51	22
	dörflich	94	17	56	27

Tabelle Frage 05

**Welcher Grund war entscheidend bzw. welche Gründe waren wichtig oder doch eher bedeutungslos für Sie bzw. Ihre Familie beim Wechsel des Wohnortes?**

Verkleinerung des Haushaltes (z. B. Auszug Kinder, Sterbefall, Scheidung)

wichtig	1
bedeutungslos	2
keine Angabe	3

		Anzahl	1	2	3
			Zeilenprozent		
Gesamt		878	2	81	18
Geschlecht	männlich	406	2	84	14
	weiblich	428	1	78	21
Altersgruppen	18 bis unter 25 Jahre	268	1	84	15
	25 bis unter 30 Jahre	177	2	83	14
	30 bis unter 45 Jahre	278	1	81	18
	45 bis unter 55 Jahre	62	0	78	22
	55 bis unter 60 Jahre	23	8	57	35
Haushaltsstruktur	Single	213	2	78	20
	Alleinerziehende	11	0	40	60
	Zweipersonenhaushalt ohne Kinder u. 18 Jahren	18	0	96	4
	Haushalt mit Kindern	156	1	80	18
	Mehrpersonenhaushalt ohne Kinder u. 18 Jahren	13	7	76	17
	Rentnerpaar	X			
	alleinstehende Rentner	X			
Haushaltseinkommen	unter 1.000 Euro	66	2	78	19
	1.000 bis unter 2.000 Euro	108	2	81	17
	2.000 bis unter 3.000 Euro	128	2	83	15
	3.000 bis unter 4.000 Euro	106	2	85	13
	4.000 Euro und mehr	208	1	82	17
Schulabschluss	(noch) keinen Abschluss	X			
	8. bzw. 9. Klasse	23	7	64	29
	10. Klasse (mittlere Reife)	124	4	78	18
	Abitur	640	1	83	16
Berufsabschluss	(noch) ohne Berufsabschluss	113	2	84	14
	Berufsabschluss	180	3	77	20
	Meister, Techniker	35	0	82	18
	Fach-, Hochschulabschluss	411	1	83	16
berufliche Stellung	Selbstständiger	34	9	82	9
	Beamter	61	0	84	16
	Angestellter	312	1	77	22
	Arbeiter	186	1	86	13
Erwerbstätigkeit	voll erwerbstätig	450	1	82	16
	teilzeitbeschäftigt	66	4	76	20
	arbeitslos	21	8	50	43
	nicht erwerbstätig	200	0	87	13
	geringfügig erwerbstätig	91	1	80	19
Siedlungsstruktur	städtisch	642	1	82	17
	Plattenbau	140	4	74	22
	dörflich	94	0	82	18



Tabelle Frage 05

**Welcher Grund war entscheidend bzw. welche Gründe waren wichtig oder doch eher bedeutungslos für Sie bzw. Ihre Familie beim Wechsel des Wohnortes?**

Gründung eines Haushaltes (erste eigene Wohnung)

wichtig	1
bedeutungslos	2
keine Angabe	3

		Anzahl	1	2	3
			Zeilenprozent		
Gesamt		878	14	67	19
Geschlecht	männlich	406	14	72	15
	weiblich	428	13	65	22
Altersgruppen	18 bis unter 25 Jahre	268	27	54	18
	25 bis unter 30 Jahre	177	14	70	16
	30 bis unter 45 Jahre	278	5	78	17
	45 bis unter 55 Jahre	62	0	80	20
	55 bis unter 60 Jahre	23	3	69	28
Haushaltsstruktur	Single	213	18	61	22
	Alleinerziehende	11	0	57	43
	Zweipersonenhaushalt ohne Kinder u. 18 Jahren	18	28	63	9
	Haushalt mit Kindern	156	4	79	17
	Mehrpersonenhaushalt ohne Kinder u. 18 Jahren	13	24	59	17
	Rentnerpaar	X			
	alleinstehende Rentner	X			
Haushaltseinkommen	unter 1.000 Euro	66	25	54	21
	1.000 bis unter 2.000 Euro	108	28	52	20
	2.000 bis unter 3.000 Euro	128	17	66	17
	3.000 bis unter 4.000 Euro	106	8	79	13
	4.000 Euro und mehr	208	7	75	18
Schulabschluss	(noch) keinen Abschluss	X			
	8. bzw. 9. Klasse	23	8	64	27
	10. Klasse (mittlere Reife)	124	12	69	19
	Abitur	640	14	68	17
Berufsabschluss	(noch) ohne Berufsabschluss	113	35	49	15
	Berufsabschluss	180	8	72	20
	Meister, Techniker	35	10	73	18
	Fach-, Hochschulabschluss	411	11	74	16
berufliche Stellung	Selbstständiger	34	12	85	4
	Beamter	61	10	70	20
	Angestellter	312	10	68	22
	Arbeiter	186	12	73	15
Erwerbstätigkeit	voll erwerbstätig	450	11	72	17
	teilzeitbeschäftigt	66	12	72	16
	arbeitslos	21	14	50	36
	nicht erwerbstätig	200	19	66	14
	geringfügig erwerbstätig	91	19	59	22
Siedlungsstruktur	städtisch	642	13	69	18
	Plattenbau	140	9	68	23
	dörflich	94	26	57	17

Tabelle Frage 05

**Welcher Grund war entscheidend bzw. welche Gründe waren wichtig oder doch eher bedeutungslos für Sie bzw. Ihre Familie beim Wechsel des Wohnortes?**

Notwendigkeit eines altersgerechten/behindertengerechten Wohnraumes

wichtig	1
bedeutungslos	2
keine Angabe	3

		Anzahl	1	2	3
			Zeilenprozent		
Gesamt		878	2	82	16
Geschlecht	männlich	406	3	86	11
	weiblich	428	1	79	20
Altersgruppen	18 bis unter 25 Jahre	268	1	85	14
	25 bis unter 30 Jahre	177	2	85	13
	30 bis unter 45 Jahre	278	2	84	14
	45 bis unter 55 Jahre	62	2	75	22
	55 bis unter 60 Jahre	23	8	58	34
Haushaltsstruktur	Single	213	1	81	17
	Alleinerziehende	11	0	57	43
	Zweipersonenhaushalt ohne Kinder u. 18 Jahren	18	0	96	4
	Haushalt mit Kindern	156	2	82	16
	Mehrpersonenhaushalt ohne Kinder u. 18 Jahren	13	0	83	17
	Rentnerpaar	X			
	alleinstehende Rentner	X			
Haushaltseinkommen	unter 1.000 Euro	66	1	81	18
	1.000 bis unter 2.000 Euro	108	2	82	16
	2.000 bis unter 3.000 Euro	128	1	85	14
	3.000 bis unter 4.000 Euro	106	2	86	12
	4.000 Euro und mehr	208	3	82	15
Schulabschluss	(noch) keinen Abschluss	X			
	8. bzw. 9. Klasse	23	8	69	23
	10. Klasse (mittlere Reife)	124	2	78	20
	Abitur	640	1	85	13
Berufsabschluss	(noch) ohne Berufsabschluss	113	1	86	13
	Berufsabschluss	180	2	80	18
	Meister, Techniker	35	3	82	14
	Fach-, Hochschulabschluss	411	2	84	13
berufliche Stellung	Selbstständiger	34	7	85	8
	Beamter	61	2	82	16
	Angestellter	312	2	79	19
	Arbeiter	186	1	88	10
Erwerbstätigkeit	voll erwerbstätig	450	3	83	14
	teilzeitbeschäftigt	66	2	83	16
	arbeitslos	21	3	60	36
	nicht erwerbstätig	200	0	89	11
	geringfügig erwerbstätig	91	1	80	18
Siedlungsstruktur	städtisch	642	2	83	15
	Plattenbau	140	1	76	23
	dörflich	94	1	85	14

Tabelle Frage 05

**Welcher Grund war entscheidend bzw. welche Gründe waren wichtig oder doch eher bedeutungslos für Sie bzw. Ihre Familie beim Wechsel des Wohnortes?**

Erwerb von Eigentum (Wohnung oder Haus)

wichtig	1
bedeutungslos	2
keine Angabe	3

		Anzahl	1	2	3
			Zeilenprozent		
Gesamt		878	10	68	22
Geschlecht	männlich	406	13	69	18
	weiblich	428	8	67	25
Altersgruppen	18 bis unter 25 Jahre	268	3	81	16
	25 bis unter 30 Jahre	177	9	75	15
	30 bis unter 45 Jahre	278	19	55	26
	45 bis unter 55 Jahre	62	12	57	31
	55 bis unter 60 Jahre	23	11	54	35
Haushaltsstruktur	Single	213	4	76	19
	Alleinerziehende	11	0	57	43
	Zweipersonenhaushalt ohne Kinder u. 18 Jahren	18	12	84	4
	Haushalt mit Kindern	156	27	38	35
	Mehrpersonenhaushalt ohne Kinder u. 18 Jahren	13	0	83	17
	Rentnerpaar	X			
	alleinstehende Rentner	X			
Haushaltseinkommen	unter 1.000 Euro	66	1	81	18
	1.000 bis unter 2.000 Euro	108	4	79	17
	2.000 bis unter 3.000 Euro	128	9	73	19
	3.000 bis unter 4.000 Euro	106	11	65	24
	4.000 Euro und mehr	208	21	56	24
Schulabschluss	(noch) keinen Abschluss	X			
	8. bzw. 9. Klasse	23	3	43	54
	10. Klasse (mittlere Reife)	124	15	56	29
	Abitur	640	10	72	18
Berufsabschluss	(noch) ohne Berufsabschluss	113	2	84	14
	Berufsabschluss	180	13	60	27
	Meister, Techniker	35	22	43	35
	Fach-, Hochschulabschluss	411	11	70	18
berufliche Stellung	Selbstständiger	34	14	72	14
	Beamter	61	10	52	38
	Angestellter	312	12	65	23
	Arbeiter	186	12	69	19
Erwerbstätigkeit	voll erwerbstätig	450	16	61	23
	teilzeitbeschäftigt	66	12	66	22
	arbeitslos	21	3	56	41
	nicht erwerbstätig	200	3	83	14
	geringfügig erwerbstätig	91	1	80	20
Siedlungsstruktur	städtisch	642	10	70	20
	Plattenbau	140	11	60	29
	dörflich	94	9	69	22

Tabelle Frage 05

<b>Welcher Grund war entscheidend bzw. welche Gründe waren wichtig oder doch eher bedeutungslos für Sie bzw. Ihre Familie beim Wechsel des Wohnortes?</b>
---

Finanzielle Aspekte (z. B. günstigerer Wohnraum im neuen Wohnort)
---

wichtig	1
bedeutungslos	2
keine Angabe	3

		Anzahl	1	2	3
			Zeilenprozent		
Gesamt		878	20	59	21
Geschlecht	männlich	406	22	62	16
	weiblich	428	19	55	26
Altersgruppen	18 bis unter 25 Jahre	268	12	72	16
	25 bis unter 30 Jahre	177	19	66	16
	30 bis unter 45 Jahre	278	32	46	22
	45 bis unter 55 Jahre	62	15	46	38
	55 bis unter 60 Jahre	23	25	43	32
Haushaltsstruktur	Single	213	16	65	20
	Alleinerziehende	11	22	26	52
	Zweipersonenhaushalt ohne Kinder u. 18 Jahren	18	19	77	4
	Haushalt mit Kindern	156	36	36	28
	Mehrpersonenhaushalt ohne Kinder u. 18 Jahren	13	7	69	24
	Rentnerpaar	X			
	alleinstehende Rentner	X			
Haushaltseinkommen	unter 1.000 Euro	66	10	71	19
	1.000 bis unter 2.000 Euro	108	18	65	18
	2.000 bis unter 3.000 Euro	128	13	65	22
	3.000 bis unter 4.000 Euro	106	24	57	19
	4.000 Euro und mehr	208	27	53	19
Schulabschluss	(noch) keinen Abschluss	X			
	8. bzw. 9. Klasse	23	11	47	41
	10. Klasse (mittlere Reife)	124	28	46	26
	Abitur	640	20	62	18
Berufsabschluss	(noch) ohne Berufsabschluss	113	15	70	14
	Berufsabschluss	180	25	51	24
	Meister, Techniker	35	44	20	36
	Fach-, Hochschulabschluss	411	19	63	18
berufliche Stellung	Selbstständiger	34	32	52	16
	Beamter	61	18	58	24
	Angestellter	312	22	54	24
	Arbeiter	186	30	53	17
Erwerbstätigkeit	voll erwerbstätig	450	26	54	21
	teilzeitbeschäftigt	66	25	54	21
	arbeitslos	21	20	40	40
	nicht erwerbstätig	200	12	73	15
	geringfügig erwerbstätig	91	12	67	21
Siedlungsstruktur	städtisch	642	20	60	20
	Plattenbau	140	23	50	27
	dörflich	94	17	62	21

Tabelle Frage 05

**Welcher Grund war entscheidend bzw. welche Gründe waren wichtig oder doch eher bedeutungslos für Sie bzw. Ihre Familie beim Wechsel des Wohnortes?**

Wohnortnähe zu Angehörigen bzw. Freunden			1	2	3
wichtig			1		
bedeutungslos			2		
keine Angabe			3		
		Anzahl		Zeilenprozent	
Gesamt		878	34	45	21
Geschlecht	männlich	406	34	50	16
	weiblich	428	35	41	25
Altersgruppen	18 bis unter 25 Jahre	268	28	52	20
	25 bis unter 30 Jahre	177	45	36	19
	30 bis unter 45 Jahre	278	38	44	19
	45 bis unter 55 Jahre	62	23	50	27
	55 bis unter 60 Jahre	23	21	51	29
Haushaltsstruktur	Single	213	34	45	22
	Alleinerziehende	11	9	32	59
	Zweipersonenhaushalt ohne Kinder u. 18 Jahren	18	43	53	4
	Haushalt mit Kindern	156	33	42	25
	Mehrpersonenhaushalt ohne Kinder u. 18 Jahren	13	22	61	17
	Rentnerpaar	X			
	alleinstehende Rentner	X			
Haushaltseinkommen	unter 1.000 Euro	66	24	54	22
	1.000 bis unter 2.000 Euro	108	26	55	19
	2.000 bis unter 3.000 Euro	128	44	37	19
	3.000 bis unter 4.000 Euro	106	41	43	16
	4.000 Euro und mehr	208	32	50	18
Schulabschluss	(noch) keinen Abschluss	X			
	8. bzw. 9. Klasse	23	28	39	33
	10. Klasse (mittlere Reife)	124	30	44	26
	Abitur	640	36	47	18
Berufsabschluss	(noch) ohne Berufsabschluss	113	24	59	17
	Berufsabschluss	180	40	37	23
	Meister, Techniker	35	21	55	24
	Fach-, Hochschulabschluss	411	38	45	16
berufliche Stellung	Selbstständiger	34	38	47	15
	Beamter	61	34	50	15
	Angestellter	312	36	40	23
	Arbeiter	186	40	43	17
Erwerbstätigkeit	voll erwerbstätig	450	37	44	19
	teilzeitbeschäftigt	66	35	42	23
	arbeitslos	21	27	29	44
	nicht erwerbstätig	200	30	54	16
	geringfügig erwerbstätig	91	36	40	24
Siedlungsstruktur	städtisch	642	37	42	20
	Plattenbau	140	25	47	28
	dörflich	94	23	62	15

Tabelle Frage 05

**Welcher Grund war entscheidend bzw. welche Gründe waren wichtig oder doch eher bedeutungslos für Sie bzw. Ihre Familie beim Wechsel des Wohnortes?**

Wohnortnähe zum Arbeitsplatz

wichtig	1
bedeutungslos	2
keine Angabe	3

		Anzahl	1	2	3
			Zeilenprozent		
Gesamt		878	42	38	20
Geschlecht	männlich	406	47	38	15
	weiblich	428	37	39	24
Altersgruppen	18 bis unter 25 Jahre	268	44	38	18
	25 bis unter 30 Jahre	177	54	27	19
	30 bis unter 45 Jahre	278	41	40	19
	45 bis unter 55 Jahre	62	20	61	20
	55 bis unter 60 Jahre	23	26	42	32
Haushaltsstruktur	Single	213	50	28	22
	Alleinerziehende	11	36	31	33
	Zweipersonenhaushalt ohne Kinder u. 18 Jahren	18	53	30	17
	Haushalt mit Kindern	156	33	50	17
	Mehrpersonenhaushalt ohne Kinder u. 18 Jahren	13	54	29	17
	Rentnerpaar	X			
	alleinstehende Rentner	X			
Haushalts-einkommen	unter 1.000 Euro	66	43	36	21
	1.000 bis unter 2.000 Euro	108	46	31	23
	2.000 bis unter 3.000 Euro	128	44	35	21
	3.000 bis unter 4.000 Euro	106	44	41	15
	4.000 Euro und mehr	208	46	38	16
Schulabschluss	(noch) keinen Abschluss	X			
	8. bzw. 9. Klasse	23	15	52	33
	10. Klasse (mittlere Reife)	124	38	43	20
	Abitur	640	45	37	18
Berufsabschluss	(noch) ohne Berufsabschluss	113	42	41	17
	Berufsabschluss	180	36	44	20
	Meister, Techniker	35	36	43	20
	Fach-, Hochschulabschluss	411	48	34	18
berufliche Stellung	Selbstständiger	34	40	45	15
	Beamter	61	51	31	18
	Angestellter	312	46	32	22
	Arbeiter	186	43	40	16
Erwerbstätigkeit	voll erwerbstätig	450	48	32	20
	teilzeitbeschäftigt	66	30	51	19
	arbeitslos	21	29	30	41
	nicht erwerbstätig	200	37	48	15
	geringfügig erwerbstätig	91	39	41	20
Siedlungsstruktur	städtisch	642	43	38	19
	Plattenbau	140	34	38	28
	dörflich	94	46	39	16

Tabelle Frage 05

**Welcher Grund war entscheidend bzw. welche Gründe waren wichtig oder doch eher bedeutungslos für Sie bzw. Ihre Familie beim Wechsel des Wohnortes?**

		Anzahl	1	2	3
			Zeilenprozent		
Angebot an Schulen und Kindergärten					
	wichtig		1		
	bedeutungslos		2		
	keine Angabe		3		
Gesamt		878	13	70	17
Geschlecht	männlich	406	15	72	13
	weiblich	428	11	68	21
Altersgruppen	18 bis unter 25 Jahre	268	3	83	14
	25 bis unter 30 Jahre	177	11	76	14
	30 bis unter 45 Jahre	278	24	58	18
	45 bis unter 55 Jahre	62	18	59	23
	55 bis unter 60 Jahre	23	0	75	25
Haushaltsstruktur	Single	213	6	76	18
	Alleinerziehende	11	30	26	43
	Zweipersonenhaushalt ohne Kinder u. 18 Jahren	18	13	83	4
	Haushalt mit Kindern	156	40	38	22
	Mehrpersonenhaushalt ohne Kinder u. 18 Jahren	13	0	83	17
	Rentnerpaar	X			
	alleinstehende Rentner	X			
Haushaltseinkommen	unter 1.000 Euro	66	4	78	18
	1.000 bis unter 2.000 Euro	108	7	77	16
	2.000 bis unter 3.000 Euro	128	12	73	15
	3.000 bis unter 4.000 Euro	106	21	66	13
	4.000 Euro und mehr	208	18	65	17
Schulabschluss	(noch) keinen Abschluss	X			
	8. bzw. 9. Klasse	23	12	66	23
	10. Klasse (mittlere Reife)	124	24	57	19
	Abitur	640	11	74	15
Berufsabschluss	(noch) ohne Berufsabschluss	113	5	80	14
	Berufsabschluss	180	18	65	18
	Meister, Techniker	35	29	54	18
	Fach-, Hochschulabschluss	411	13	72	15
berufliche Stellung	Selbstständiger	34	20	70	10
	Beamter	61	16	63	21
	Angestellter	312	15	65	20
	Arbeiter	186	17	71	13
Erwerbstätigkeit	voll erwerbstätig	450	18	65	17
	teilzeitbeschäftigt	66	22	65	13
	arbeitslos	21	3	60	36
	nicht erwerbstätig	200	4	83	13
	geringfügig erwerbstätig	91	2	79	18
Siedlungsstruktur	städtisch	642	12	71	17
	Plattenbau	140	16	64	20
	dörflich	94	11	75	14

Tabelle Frage 05

**Welcher Grund war entscheidend bzw. welche Gründe waren wichtig oder doch eher bedeutungslos für Sie bzw. Ihre Familie beim Wechsel des Wohnortes?**

Verbesserung der Versorgungssituation (z. B. Ärzte, Supermarkt)

wichtig	1
bedeutungslos	2
keine Angabe	3

		Anzahl	1	2	3
			Zeilenprozent		
Gesamt		878	9	74	16
Geschlecht	männlich	406	12	76	12
	weiblich	428	7	73	20
Altersgruppen	18 bis unter 25 Jahre	268	5	80	15
	25 bis unter 30 Jahre	177	11	75	14
	30 bis unter 45 Jahre	278	13	72	16
	45 bis unter 55 Jahre	62	12	69	20
	55 bis unter 60 Jahre	23	9	66	25
Haushaltsstruktur	Single	213	10	71	18
	Alleinerziehende	11	8	48	43
	Zweipersonenhaushalt ohne Kinder u. 18 Jahren	18	11	85	4
	Haushalt mit Kindern	156	12	70	18
	Mehrpersonenhaushalt ohne Kinder u. 18 Jahren	13	0	83	17
	Rentnerpaar	X			
	alleinstehende Rentner	X			
Haushaltseinkommen	unter 1.000 Euro	66	12	70	18
	1.000 bis unter 2.000 Euro	108	7	76	17
	2.000 bis unter 3.000 Euro	128	9	76	15
	3.000 bis unter 4.000 Euro	106	15	73	11
	4.000 Euro und mehr	208	7	76	17
Schulabschluss	(noch) keinen Abschluss	X			
	8. bzw. 9. Klasse	23	11	66	23
	10. Klasse (mittlere Reife)	124	14	69	17
	Abitur	640	9	77	15
Berufsabschluss	(noch) ohne Berufsabschluss	113	7	78	14
	Berufsabschluss	180	10	74	15
	Meister, Techniker	35	11	68	21
	Fach-, Hochschulabschluss	411	10	76	15
berufliche Stellung	Selbstständiger	34	11	83	6
	Beamter	61	8	76	16
	Angestellter	312	11	69	20
	Arbeiter	186	12	76	12
Erwerbstätigkeit	voll erwerbstätig	450	12	73	15
	teilzeitbeschäftigt	66	7	79	15
	arbeitslos	21	7	57	36
	nicht erwerbstätig	200	7	81	12
	geringfügig erwerbstätig	91	8	74	18
Siedlungsstruktur	städtisch	642	10	74	16
	Plattenbau	140	9	70	21
	dörflich	94	7	79	14



Tabelle Frage 05

**Welcher Grund war entscheidend bzw. welche Gründe waren wichtig oder doch eher bedeutungslos für Sie bzw. Ihre Familie beim Wechsel des Wohnortes?**

Verbesserung des kulturellen Wohnumfeldes (z. B. Szene, Kino, Theater)

wichtig	1
bedeutungslos	2
keine Angabe	3

		Anzahl	1	2	3
			Zeilenprozent		
Gesamt		878	17	65	17
Geschlecht	männlich	406	20	67	13
	weiblich	428	15	64	21
Altersgruppen	18 bis unter 25 Jahre	268	17	69	14
	25 bis unter 30 Jahre	177	25	58	17
	30 bis unter 45 Jahre	278	16	69	15
	45 bis unter 55 Jahre	62	9	71	20
	55 bis unter 60 Jahre	23	11	64	25
Haushaltsstruktur	Single	213	19	63	18
	Alleinerziehende	11	0	40	60
	Zweipersonenhaushalt ohne Kinder u. 18 Jahren	18	27	68	4
	Haushalt mit Kindern	156	11	72	17
	Mehrpersonenhaushalt ohne Kinder u. 18 Jahren	13	21	63	17
	Rentnerpaar	X			
	alleinstehende Rentner	X			
Haushaltseinkommen	unter 1.000 Euro	66	23	58	19
	1.000 bis unter 2.000 Euro	108	17	64	18
	2.000 bis unter 3.000 Euro	128	26	59	15
	3.000 bis unter 4.000 Euro	106	22	67	11
	4.000 Euro und mehr	208	11	71	17
Schulabschluss	(noch) keinen Abschluss	X			
	8. bzw. 9. Klasse	23	7	70	23
	10. Klasse (mittlere Reife)	124	15	68	17
	Abitur	640	19	66	15
Berufsabschluss	(noch) ohne Berufsabschluss	113	25	61	14
	Berufsabschluss	180	13	71	16
	Meister, Techniker	35	14	65	21
	Fach-, Hochschulabschluss	411	20	65	16
berufliche Stellung	Selbstständiger	34	40	51	9
	Beamter	61	6	78	16
	Angestellter	312	18	61	20
	Arbeiter	186	19	69	12
Erwerbstätigkeit	voll erwerbstätig	450	17	68	15
	teilzeitbeschäftigt	66	20	63	17
	arbeitslos	21	13	51	36
	nicht erwerbstätig	200	20	67	14
	geringfügig erwerbstätig	91	21	60	19
Siedlungsstruktur	städtisch	642	19	65	17
	Plattenbau	140	11	68	21
	dörflich	94	19	66	15

Tabelle Frage 05

**Welcher Grund war entscheidend bzw. welche Gründe waren wichtig oder doch eher bedeutungslos für Sie bzw. Ihre Familie beim Wechsel des Wohnortes?**

Verbesserung des sozialen Wohnumfeldes (z. B. Nachbarn, Sicherheit)

wichtig	1
bedeutungslos	2
keine Angabe	3

		Anzahl	1	2	3
			Zeilenprozent		
Gesamt		878	19	61	20
Geschlecht	männlich	406	20	64	16
	weiblich	428	19	58	23
Altersgruppen	18 bis unter 25 Jahre	268	13	71	16
	25 bis unter 30 Jahre	177	21	62	17
	30 bis unter 45 Jahre	278	27	54	19
	45 bis unter 55 Jahre	62	10	62	27
	55 bis unter 60 Jahre	23	34	35	32
Haushaltsstruktur	Single	213	12	70	18
	Alleinerziehende	11	9	48	43
	Zweipersonenhaushalt ohne Kinder u. 18 Jahren	18	13	83	4
	Haushalt mit Kindern	156	30	47	23
	Mehrpersonenhaushalt ohne Kinder u. 18 Jahren	13	0	83	17
	Rentnerpaar	X			
	alleinstehende Rentner	X			
Haushaltseinkommen	unter 1.000 Euro	66	8	71	21
	1.000 bis unter 2.000 Euro	108	14	68	18
	2.000 bis unter 3.000 Euro	128	18	65	16
	3.000 bis unter 4.000 Euro	106	35	48	16
	4.000 Euro und mehr	208	22	59	19
Schulabschluss	(noch) keinen Abschluss	X			
	8. bzw. 9. Klasse	23	17	57	27
	10. Klasse (mittlere Reife)	124	31	46	23
	Abitur	640	18	65	17
Berufsabschluss	(noch) ohne Berufsabschluss	113	12	72	16
	Berufsabschluss	180	28	51	21
	Meister, Techniker	35	22	61	18
	Fach-, Hochschulabschluss	411	20	63	17
berufliche Stellung	Selbstständiger	34	17	63	21
	Beamter	61	29	52	19
	Angestellter	312	21	57	22
	Arbeiter	186	27	59	15
Erwerbstätigkeit	voll erwerbstätig	450	22	60	18
	teilzeitbeschäftigt	66	23	60	17
	arbeitslos	21	16	48	36
	nicht erwerbstätig	200	13	71	16
	geringfügig erwerbstätig	91	21	59	20
Siedlungsstruktur	städtisch	642	18	63	19
	Plattenbau	140	28	47	25
	dörflich	94	14	72	14

Tabelle Frage 05

**Welcher Grund war entscheidend bzw. welche Gründe waren wichtig oder doch eher bedeutungslos für Sie bzw. Ihre Familie beim Wechsel des Wohnortes?**

Verbesserung der Freizeit und Erholungsmöglichkeiten (z. B. Parks, Wald)

wichtig	1
bedeutungslos	2
keine Angabe	3

		Anzahl	1	2	3
			Zeilenprozent		
Gesamt		878	29	52	19
Geschlecht	männlich	406	33	53	15
	weiblich	428	26	50	23
Altersgruppen	18 bis unter 25 Jahre	268	17	66	17
	25 bis unter 30 Jahre	177	32	54	14
	30 bis unter 45 Jahre	278	40	39	21
	45 bis unter 55 Jahre	62	23	54	22
	55 bis unter 60 Jahre	23	31	35	35
Haushaltsstruktur	Single	213	23	58	20
	Alleinerziehende	11	9	40	52
	Zweipersonenhaushalt ohne Kinder u. 18 Jahren	18	24	65	11
	Haushalt mit Kindern	156	44	36	21
	Mehrpersonenhaushalt ohne Kinder u. 18 Jahren	13	29	47	24
	Rentnerpaar	X			
	alleinstehende Rentner	X			
Haushaltseinkommen	unter 1.000 Euro	66	17	64	19
	1.000 bis unter 2.000 Euro	108	20	62	18
	2.000 bis unter 3.000 Euro	128	31	50	19
	3.000 bis unter 4.000 Euro	106	43	39	18
	4.000 Euro und mehr	208	31	51	18
Schulabschluss	(noch) keinen Abschluss	X			
	8. bzw. 9. Klasse	23	21	51	29
	10. Klasse (mittlere Reife)	124	43	35	22
	Abitur	640	27	56	17
Berufsabschluss	(noch) ohne Berufsabschluss	113	25	60	15
	Berufsabschluss	180	36	44	21
	Meister, Techniker	35	26	44	30
	Fach-, Hochschulabschluss	411	30	53	16
berufliche Stellung	Selbstständiger	34	44	48	8
	Beamter	61	32	49	19
	Angestellter	312	28	49	23
	Arbeiter	186	35	50	15
Erwerbstätigkeit	voll erwerbstätig	450	32	50	18
	teilzeitbeschäftigt	66	40	38	22
	arbeitslos	21	19	49	32
	nicht erwerbstätig	200	19	66	16
	geringfügig erwerbstätig	91	33	46	21
Siedlungsstruktur	städtisch	642	28	53	19
	Plattenbau	140	33	42	25
	dörflich	94	27	57	16

Tabelle Frage 05

**Welcher Grund war entscheidend bzw. welche Gründe waren wichtig oder doch eher bedeutungslos für Sie bzw. Ihre Familie beim Wechsel des Wohnortes?**

Umweltbedingte Aspekte des Wohnraumes (z. B. Sauberkeit, Lärm)

wichtig	1
bedeutungslos	2
keine Angabe	3

		Anzahl	1	2	3
			Zeilenprozent		
Gesamt		878	24	57	20
Geschlecht	männlich	406	28	57	16
	weiblich	428	20	56	23
Altersgruppen	18 bis unter 25 Jahre	268	13	72	15
	25 bis unter 30 Jahre	177	25	61	14
	30 bis unter 45 Jahre	278	36	43	21
	45 bis unter 55 Jahre	62	21	49	30
	55 bis unter 60 Jahre	23	31	30	39
Haushaltsstruktur	Single	213	17	64	19
	Alleinerziehende	11	8	35	56
	Zweipersonenhaushalt ohne Kinder u. 18 Jahren	18	28	68	4
	Haushalt mit Kindern	156	41	36	23
	Mehrpersonenhaushalt ohne Kinder u. 18 Jahren	13	7	76	17
	Rentnerpaar	X			
	alleinstehende Rentner	X			
Haushaltseinkommen	unter 1.000 Euro	66	9	72	19
	1.000 bis unter 2.000 Euro	108	14	67	18
	2.000 bis unter 3.000 Euro	128	23	58	19
	3.000 bis unter 4.000 Euro	106	40	45	16
	4.000 Euro und mehr	208	29	53	18
Schulabschluss	(noch) keinen Abschluss	X			
	8. bzw. 9. Klasse	23	24	49	28
	10. Klasse (mittlere Reife)	124	37	37	26
	Abitur	640	23	61	16
Berufsabschluss	(noch) ohne Berufsabschluss	113	13	70	16
	Berufsabschluss	180	35	43	22
	Meister, Techniker	35	40	33	27
	Fach-, Hochschulabschluss	411	23	61	16
berufliche Stellung	Selbstständiger	34	34	52	14
	Beamter	61	31	46	23
	Angestellter	312	24	54	21
	Arbeiter	186	33	50	17
Erwerbstätigkeit	voll erwerbstätig	450	29	52	19
	teilzeitbeschäftigt	66	28	51	21
	arbeitslos	21	25	39	36
	nicht erwerbstätig	200	14	73	13
	geringfügig erwerbstätig	91	17	63	20
Siedlungsstruktur	städtisch	642	23	58	19
	Plattenbau	140	25	48	27
	dörflich	94	23	64	13

Tabelle Frage 05

**Welcher Grund war entscheidend bzw. welche Gründe waren wichtig oder doch eher bedeutungslos für Sie bzw. Ihre Familie beim Wechsel des Wohnortes?**

Individualistisches Wohnen (z. B. in privater Wohn-/Hausgemeinschaft)

wichtig	1
bedeutungslos	2
keine Angabe	3

		Anzahl	1	2	3
			Zeilenprozent		
Gesamt		878	17	64	19
Geschlecht	männlich	406	20	64	15
	weiblich	428	14	63	22
Altersgruppen	18 bis unter 25 Jahre	268	16	68	15
	25 bis unter 30 Jahre	177	16	68	16
	30 bis unter 45 Jahre	278	19	62	19
	45 bis unter 55 Jahre	62	18	52	30
	55 bis unter 60 Jahre	23	33	42	25
Haushaltsstruktur	Single	213	14	68	19
	Alleinerziehende	11	0	48	52
	Zweipersonenhaushalt ohne Kinder u. 18 Jahren	18	17	74	9
	Haushalt mit Kindern	156	28	50	22
	Mehrpersonenhaushalt ohne Kinder u. 18 Jahren	13	9	74	17
	Rentnerpaar	X			
	alleinstehende Rentner	X			
Haushaltseinkommen	unter 1.000 Euro	66	13	68	19
	1.000 bis unter 2.000 Euro	108	17	67	16
	2.000 bis unter 3.000 Euro	128	13	68	19
	3.000 bis unter 4.000 Euro	106	14	71	15
	4.000 Euro und mehr	208	21	61	18
Schulabschluss	(noch) keinen Abschluss	X			
	8. bzw. 9. Klasse	23	8	55	37
	10. Klasse (mittlere Reife)	124	26	55	19
	Abitur	640	16	67	17
Berufsabschluss	(noch) ohne Berufsabschluss	113	17	69	14
	Berufsabschluss	180	18	62	20
	Meister, Techniker	35	31	48	21
	Fach-, Hochschulabschluss	411	16	67	17
berufliche Stellung	Selbstständiger	34	36	47	17
	Beamter	61	18	64	18
	Angestellter	312	17	61	22
	Arbeiter	186	19	67	14
Erwerbstätigkeit	voll erwerbstätig	450	18	63	19
	teilzeitbeschäftigt	66	21	61	18
	arbeitslos	21	12	43	45
	nicht erwerbstätig	200	15	73	13
	geringfügig erwerbstätig	91	19	63	19
Siedlungsstruktur	städtisch	642	16	65	19
	Plattenbau	140	18	57	25
	dörflich	94	23	65	13

Tabelle Frage 06

**Falls berufliche Gründe der entscheidende Anlass für den Wohnungswechsel waren, welche der nachfolgenden Bedingungen trifft auf Sie und ggf. auf Ihren Partner zu?**

befragte Person			1	2	3	4	5
		Anzahl	Zeilenprozent				
finanzielle Verbesserung			6	1	9	1	17
nach Arbeitslosigkeit am jetzigen Wohnort eine Arbeit gefunden			7	1	11	1	15
nach dem Studium, der Ausbildung hier eine Arbeit gefunden			5	1	8	2	17
Ausbildungsplatz gefunden			8	2	5	0	1
Studienplatz gefunden			11	3	0	0	0
Gesamt		878	6	1	9	1	17
Geschlecht	männlich	406	7	1	11	1	15
	weiblich	428	5	1	8	2	17
Altersgruppen	18 bis unter 25 Jahre	268	3	0	11	3	39
	25 bis unter 30 Jahre	177	7	2	19	1	14
	30 bis unter 45 Jahre	278	8	2	5	0	1
	45 bis unter 55 Jahre	62	5	0	0	0	0
	55 bis unter 60 Jahre	23	11	3	0	0	0
Haushaltsstruktur	Single	213	7	1	15	3	22
	Alleinerziehende	11	0	0	0	0	0
	Zweipersonenhaushalt ohne Kinder u. 18 Jahren	18	0	5	15	0	24
	Haushalt mit Kindern	156	6	1	3	0	2
	Mehrpersonenhaushalt ohne Kinder u. 18 Jahren	13	0	0	15	0	41
	Rentnerpaar	X					
	alleinstehende Rentner	X					
Haushaltseinkommen	unter 1.000 Euro	66	5	0	0	2	55
	1.000 bis unter 2.000 Euro	108	3	2	14	4	30
	2.000 bis unter 3.000 Euro	128	8	1	11	1	11
	3.000 bis unter 4.000 Euro	106	7	0	9	0	2
	4.000 Euro und mehr	208	7	1	10	0	1
Schulabschluss	(noch) keinen Abschluss	X					
	8. bzw. 9. Klasse	23	17	0	0	0	0
	10. Klasse (mittlere Reife)	124	11	1	1	2	0
	Abitur	640	5	1	11	1	21
Berufsabschluss	(noch) ohne Berufsabschluss	113	2	0	4	6	48
	Berufsabschluss	180	10	1	5	1	5
	Meister, Techniker	35	9	0	5	0	0
	Fach-, Hochschulabschluss	411	5	2	15	0	11
berufliche Stellung	Selbstständiger	34	3	0	0	0	10
	Beamter	61	0	1	10	2	2
	Angestellter	312	7	1	14	0	6
	Arbeiter	186	8	2	7	2	9
Erwerbstätigkeit	voll erwerbstätig	450	8	1	13	1	1
	teilzeitbeschäftigt	66	6	1	2	2	4
	arbeitslos	21	6	0	6	4	0
	nicht erwerbstätig	200	2	0	5	2	43
	geringfügig erwerbstätig	91	5	1	5	0	46
Siedlungsstruktur	städtisch	642	6	1	10	1	17
	Plattenbau	140	6	2	6	1	7
	dörflich	94	7	0	11	5	26

Tabelle Frage 06

**Falls berufliche Gründe der entscheidende Anlass für den Wohnungswechsel waren, welche der nachfolgenden Bedingungen trifft auf Sie und ggf. auf Ihren Partner zu?**

befragte Person

Verlegung der Arbeitsstelle oder Versetzung an den jetzigen Wohnort	6
bessere berufliche Zukunftsaussichten	7
am jetzigen Wohnort selbstständig gemacht	8
keine Angabe	9

		Anzahl	6	7	8	9
			Zeilenprozent			
Gesamt		878	3	6	0	57
Geschlecht	männlich	406	4	6	1	55
	weiblich	428	2	6	0	59
Altersgruppen	18 bis unter 25 Jahre	268	2	5	0	38
	25 bis unter 30 Jahre	177	5	7	0	45
	30 bis unter 45 Jahre	278	3	8	0	73
	45 bis unter 55 Jahre	62	3	6	3	83
	55 bis unter 60 Jahre	23	11	0	0	76
Haushaltsstruktur	Single	213	4	6	0	41
	Alleinerziehende	11	9	0	0	91
	Zweipersonenhaushalt ohne Kinder u. 18 Jahren	18	0	16	0	40
	Haushalt mit Kindern	156	1	5	0	83
	Mehrpersonenhaushalt ohne Kinder u. 18 Jahren	13	0	6	0	38
	Rentnerpaar	X				
	alleinstehende Rentner	X				
Haushaltseinkommen	unter 1.000 Euro	66	0	3	2	34
	1.000 bis unter 2.000 Euro	108	1	5	0	42
	2.000 bis unter 3.000 Euro	128	5	8	0	56
	3.000 bis unter 4.000 Euro	106	2	8	0	72
	4.000 Euro und mehr	208	5	7	0	68
Schulabschluss	(noch) keinen Abschluss	X				
	8. bzw. 9. Klasse	23	0	8	0	75
	10. Klasse (mittlere Reife)	124	2	4	2	78
	Abitur	640	4	6	0	50
Berufsabschluss	(noch) ohne Berufsabschluss	113	0	5	0	34
	Berufsabschluss	180	4	5	1	69
	Meister, Techniker	35	0	3	0	83
	Fach-, Hochschulabschluss	411	4	7	0	54
berufliche Stellung	Selbstständiger	34	6	6	11	63
	Beamter	61	16	9	0	61
	Angestellter	312	3	8	0	61
	Arbeiter	186	0	8	0	65
Erwerbstätigkeit	voll erwerbstätig	450	5	8	0	62
	teilzeitbeschäftigt	66	3	4	0	78
	arbeitslos	21	0	3	8	72
	nicht erwerbstätig	200	1	5	0	42
	geringfügig erwerbstätig	91	2	3	0	38
Siedlungsstruktur	städtisch	642	4	7	0	55
	Plattenbau	140	1	4	1	71
	dörflich	94	1	3	0	48

Tabelle Frage 06

**Falls berufliche Gründe der entscheidende Anlass für den Wohnungswechsel waren, welche der nachfolgenden Bedingungen trifft auf Sie und ggf. auf Ihren Partner zu?**

Partner							
				1			
				2			
				3			
				4			
				5			
		Anzahl	1	2	3	4	5
			Zeilenprozent				
Gesamt		878	3	0	1	0	2
Geschlecht	männlich	406	2	1	2	1	3
	weiblich	428	3	0	1	0	1
Altersgruppen	18 bis unter 25 Jahre	268	2	0	1	0	3
	25 bis unter 30 Jahre	177	2	0	3	1	1
	30 bis unter 45 Jahre	278	3	0	2	0	1
	45 bis unter 55 Jahre	62	0	3	0	0	0
	55 bis unter 60 Jahre	23	4	0	0	0	0
Haushaltsstruktur	Single	213	1	0	0	1	1
	Alleinerziehende	11	0	0	0	0	0
	Zweipersonenhaushalt ohne Kinder u. 18 Jahren	18	6	0	5	0	7
	Haushalt mit Kindern	156	5	1	1	1	0
	Mehrpersonenhaushalt ohne Kinder u. 18 Jahren	13	0	0	0	0	0
	Rentnerpaar	X					
	alleinstehende Rentner	X					
Haushaltseinkommen	unter 1.000 Euro	66	1	0	0	2	3
	1.000 bis unter 2.000 Euro	108	3	0	1	0	4
	2.000 bis unter 3.000 Euro	128	5	0	2	0	4
	3.000 bis unter 4.000 Euro	106	0	0	3	2	2
	4.000 Euro und mehr	208	2	1	3	0	0
Schulabschluss	(noch) keinen Abschluss	X					
	8. bzw. 9. Klasse	23	8	0	0	0	0
	10. Klasse (mittlere Reife)	124	2	0	0	1	1
	Abitur	640	2	1	2	0	2
Berufsabschluss	(noch) ohne Berufsabschluss	113	2	0	2	0	4
	Berufsabschluss	180	3	0	2	1	1
	Meister, Techniker	35	0	0	0	0	0
	Fach-, Hochschulabschluss	411	4	1	2	0	2
berufliche Stellung	Selbstständiger	34	3	0	3	4	0
	Beamter	61	0	0	3	0	0
	Angestellter	312	3	1	1	0	1
	Arbeiter	186	3	0	2	0	3
Erwerbstätigkeit	voll erwerbstätig	450	3	1	2	0	1
	teilzeitbeschäftigt	66	1	0	0	0	2
	arbeitslos	21	0	0	0	0	0
	nicht erwerbstätig	200	2	0	1	1	2
	geringfügig erwerbstätig	91	2	0	1	0	7
Siedlungsstruktur	städtisch	642	2	0	2	0	2
	Plattenbau	140	4	1	0	0	2
	dörflich	94	2	2	0	1	1



Tabelle Frage 06

**Falls berufliche Gründe der entscheidende Anlass für den Wohnungswechsel waren, welche der nachfolgenden Bedingungen trifft auf Sie und ggf. auf Ihren Partner zu?**

Partner			6	7	8	9
		Anzahl	Zeilenprozent			
Verlegung der Arbeitsstelle oder Versetzung an den jetzigen Wohnort		6				
bessere berufliche Zukunftsaussichten		7				
am jetzigen Wohnort selbstständig gemacht		8				
keine Angabe		9				
<hr/>						
Gesamt		878	1	4	0	88
Geschlecht	männlich	406	1	6	0	85
	weiblich	428	1	2	0	91
Altersgruppen	18 bis unter 25 Jahre	268	1	2	0	91
	25 bis unter 30 Jahre	177	1	3	0	88
	30 bis unter 45 Jahre	278	1	7	0	85
	45 bis unter 55 Jahre	62	0	6	0	91
	55 bis unter 60 Jahre	23	7	0	0	89
Haushaltsstruktur	Single	213	0	0	0	98
	Alleinerziehende	11	0	0	0	100
	Zweipersonenhaushalt ohne Kinder u. 18 Jahren	18	0	0	0	82
	Haushalt mit Kindern	156	1	5	1	86
	Mehrpersonenhaushalt ohne Kinder u. 18 Jahren	13	0	0	0	100
	Rentnerpaar	X				
	alleinstehende Rentner	X				
Haushaltseinkommen	unter 1.000 Euro	66	0	0	0	94
	1.000 bis unter 2.000 Euro	108	0	0	0	92
	2.000 bis unter 3.000 Euro	128	1	2	0	86
	3.000 bis unter 4.000 Euro	106	0	6	0	87
	4.000 Euro und mehr	208	3	7	0	83
Schulabschluss	(noch) keinen Abschluss	X				
	8. bzw. 9. Klasse	23	0	4	0	88
	10. Klasse (mittlere Reife)	124	0	2	1	93
	Abitur	640	1	4	0	87
Berufsabschluss	(noch) ohne Berufsabschluss	113	2	3	0	89
	Berufsabschluss	180	0	4	0	90
	Meister, Techniker	35	3	0	0	97
	Fach-, Hochschulabschluss	411	1	5	0	85
berufliche Stellung	Selbstständiger	34	3	6	0	81
	Beamter	61	3	5	0	89
	Angestellter	312	1	5	0	87
	Arbeiter	186	1	5	0	86
Erwerbstätigkeit	voll erwerbstätig	450	1	6	0	86
	teilzeitbeschäftigt	66	3	1	0	93
	arbeitslos	21	0	0	0	100
	nicht erwerbstätig	200	0	2	0	90
	geringfügig erwerbstätig	91	0	1	0	89
Siedlungsstruktur	städtisch	642	1	5	0	87
	Plattenbau	140	1	2	0	92
	dörflich	94	1	2	0	90

Tabelle Frage 07

**Haben sich mit dem Wechsel des Wohnortes Ihre Verhaltensweisen geändert?**

## Unternehmungen mit Familie oder Freunden

jetzt häufiger	1
unverändert	2
jetzt seltener	3
betrifft mich nicht	4
keine Angabe	5

		Anzahl	1	2	3	4	5
			Zeilenprozent				
Gesamt		878	37	40	17	2	4
Geschlecht	männlich	406	35	43	17	2	2
	weiblich	428	40	36	17	2	5
Altersgruppen	18 bis unter 25 Jahre	268	33	34	28	2	3
	25 bis unter 30 Jahre	177	44	36	16	0	4
	30 bis unter 45 Jahre	278	39	46	10	1	4
	45 bis unter 55 Jahre	62	36	46	8	8	2
	55 bis unter 60 Jahre	23	38	41	11	7	3
Haushaltsstruktur	Single	213	41	30	24	3	3
	Alleinerziehende	11	44	31	19	0	7
	Zweipersonenhaushalt ohne Kinder u. 18 Jahren	18	22	47	31	0	0
	Haushalt mit Kindern	156	41	45	6	2	5
	Mehrpersonenhaushalt ohne Kinder u. 18 Jahren	13	22	41	23	0	15
	Rentnerpaar	X					
	alleinstehende Rentner	X					
Haushaltseinkommen	unter 1.000 Euro	66	32	36	23	5	4
	1.000 bis unter 2.000 Euro	108	29	42	25	2	2
	2.000 bis unter 3.000 Euro	128	39	38	17	4	2
	3.000 bis unter 4.000 Euro	106	48	36	12	1	3
	4.000 Euro und mehr	208	36	45	15	0	4
Schulabschluss	(noch) keinen Abschluss	X					
	8. bzw. 9. Klasse	23	34	35	10	12	8
	10. Klasse (mittlere Reife)	124	39	36	17	3	5
	Abitur	640	38	40	18	1	3
Berufsabschluss	(noch) ohne Berufsabschluss	113	32	31	30	5	2
	Berufsabschluss	180	39	40	14	2	5
	Meister, Techniker	35	42	35	18	5	0
	Fach-, Hochschulabschluss	411	39	44	13	1	3
berufliche Stellung	Selbstständiger	34	31	57	12	0	0
	Beamter	61	38	48	14	0	0
	Angestellter	312	40	39	16	1	4
	Arbeiter	186	44	37	13	2	3
Erwerbstätigkeit	voll erwerbstätig	450	40	41	14	1	4
	teilzeitbeschäftigt	66	44	41	8	4	3
	arbeitslos	21	29	39	23	4	4
	nicht erwerbstätig	200	30	41	24	2	3
	geringfügig erwerbstätig	91	40	34	20	2	4
Siedlungsstruktur	städtisch	642	38	40	17	2	3
	Plattenbau	140	37	38	15	3	7
	dörflich	94	30	42	20	3	5

Tabelle Frage 07

**Haben sich mit dem Wechsel des Wohnortes Ihre Verhaltensweisen geändert?**

Besuch von Kino, Theater, Museum etc.

jetzt häufiger	1
unverändert	2
jetzt seltener	3
betrifft mich nicht	4
keine Angabe	5

		Anzahl	1	2	3	4	5
			Zeilenprozent				
Gesamt		878	15	51	25	6	4
Geschlecht	männlich	406	12	59	21	5	2
	weiblich	428	17	45	28	6	5
Altersgruppen	18 bis unter 25 Jahre	268	16	49	27	4	3
	25 bis unter 30 Jahre	177	18	52	23	4	4
	30 bis unter 45 Jahre	278	12	55	27	4	3
	45 bis unter 55 Jahre	62	14	46	18	20	2
	55 bis unter 60 Jahre	23	18	42	21	7	13
Haushaltsstruktur	Single	213	14	49	26	7	3
	Alleinerziehende	11	17	40	27	10	7
	Zweipersonenhaushalt ohne Kinder u. 18 Jahren	18	38	25	37	0	0
	Haushalt mit Kindern	156	5	47	35	10	4
	Mehrpersonenhaushalt ohne Kinder u. 18 Jahren	13	13	72	7	0	7
	Rentnerpaar	X					
	alleinstehende Rentner	X					
Haushaltseinkommen	unter 1.000 Euro	66	18	44	27	6	5
	1.000 bis unter 2.000 Euro	108	16	49	24	6	4
	2.000 bis unter 3.000 Euro	128	15	55	22	5	3
	3.000 bis unter 4.000 Euro	106	15	49	26	6	4
	4.000 Euro und mehr	208	12	49	31	6	3
Schulabschluss	(noch) keinen Abschluss	X					
	8. bzw. 9. Klasse	23	10	45	10	21	13
	10. Klasse (mittlere Reife)	124	10	45	31	9	5
	Abitur	640	16	53	25	4	2
Berufsabschluss	(noch) ohne Berufsabschluss	113	18	47	26	6	3
	Berufsabschluss	180	11	50	27	7	5
	Meister, Techniker	35	8	57	30	5	0
	Fach-, Hochschulabschluss	411	16	53	24	4	3
berufliche Stellung	Selbstständiger	34	29	38	33	0	0
	Beamter	61	8	54	37	0	0
	Angestellter	312	16	53	21	6	4
	Arbeiter	186	12	51	25	8	3
Erwerbstätigkeit	voll erwerbstätig	450	12	53	25	7	3
	teilzeitbeschäftigt	66	17	48	24	8	3
	arbeitslos	21	10	54	18	4	14
	nicht erwerbstätig	200	17	48	27	5	3
Siedlungsstruktur	geringfügig erwerbstätig	91	21	53	22	1	3
	städtisch	642	16	53	24	4	3
	Plattenbau	140	13	41	28	11	7
	dörflich	94	10	54	21	8	8

Tabelle Frage 07

**Haben sich mit dem Wechsel des Wohnortes Ihre Verhaltensweisen geändert?**

## Aktivitäten in Vereinen/Gruppen/Organisationen

jetzt häufiger	1
unverändert	2
jetzt seltener	3
betrifft mich nicht	4
keine Angabe	5

		Anzahl	1	2	3	4	5
			Zeilenprozent				
Gesamt		878	17	46	16	17	4
Geschlecht	männlich	406	16	52	14	16	2
	weiblich	428	17	41	18	19	5
Altersgruppen	18 bis unter 25 Jahre	268	18	43	22	14	3
	25 bis unter 30 Jahre	177	17	48	19	13	3
	30 bis unter 45 Jahre	278	17	51	11	19	3
	45 bis unter 55 Jahre	62	13	43	7	32	5
	55 bis unter 60 Jahre	23	12	45	6	18	19
Haushaltsstruktur	Single	213	16	44	19	18	3
	Alleinerziehende	11	26	31	9	28	7
	Zweipersonenhaushalt ohne Kinder u. 18 Jahren	18	0	73	23	4	0
	Haushalt mit Kindern	156	17	41	12	24	6
	Mehrpersonenhaushalt ohne Kinder u. 18 Jahren	13	17	59	9	7	7
	Rentnerpaar	X					
	alleinstehende Rentner	X					
Haushaltseinkommen	unter 1.000 Euro	66	14	38	24	19	5
	1.000 bis unter 2.000 Euro	108	10	45	25	16	3
	2.000 bis unter 3.000 Euro	128	13	52	19	13	3
	3.000 bis unter 4.000 Euro	106	16	48	12	19	4
	4.000 Euro und mehr	208	16	51	12	17	4
Schulabschluss	(noch) keinen Abschluss	X					
	8. bzw. 9. Klasse	23	0	30	10	46	13
	10. Klasse (mittlere Reife)	124	17	40	8	29	7
	Abitur	640	17	48	18	14	2
Berufsabschluss	(noch) ohne Berufsabschluss	113	19	42	24	14	2
	Berufsabschluss	180	18	41	9	27	5
	Meister, Techniker	35	11	53	14	16	5
	Fach-, Hochschulabschluss	411	16	49	18	14	3
berufliche Stellung	Selbstständiger	34	19	53	19	9	0
	Beamter	61	16	54	12	18	0
	Angestellter	312	18	46	16	16	4
	Arbeiter	186	18	46	9	23	4
Erwerbstätigkeit	voll erwerbstätig	450	15	49	12	20	4
	teilzeitbeschäftigt	66	17	47	13	18	4
	arbeitslos	21	4	55	9	23	9
	nicht erwerbstätig	200	19	40	23	14	4
	geringfügig erwerbstätig	91	21	46	23	7	3
Siedlungsstruktur	städtisch	642	17	48	17	16	3
	Plattenbau	140	19	40	10	23	9
	dörflich	94	14	47	20	12	6

Tabelle Frage 07

**Haben sich mit dem Wechsel des Wohnortes Ihre Verhaltensweisen geändert?**

Aktivitäten im Freien			1	2	3	4	5
		Anzahl	Zeilenprozent				
jetzt häufiger			52	36	6	2	3
unverändert							
jetzt seltener							
betrifft mich nicht							
keine Angabe							
Gesamt		878	52	36	6	2	3
Geschlecht	männlich	406	50	41	5	2	2
	weiblich	428	56	30	7	3	4
Altersgruppen	18 bis unter 25 Jahre	268	44	44	8	2	2
	25 bis unter 30 Jahre	177	46	39	10	2	3
	30 bis unter 45 Jahre	278	63	32	2	1	2
	45 bis unter 55 Jahre	62	64	22	5	7	2
	55 bis unter 60 Jahre	23	56	28	0	7	9
Haushaltsstruktur	Single	213	49	37	9	4	2
	Alleinerziehende	11	57	27	9	0	7
	Zweipersonenhaushalt ohne Kinder u. 18 Jahren	18	68	23	9	0	0
	Haushalt mit Kindern	156	65	29	2	2	3
	Mehrpersonenhaushalt ohne Kinder u. 18 Jahren	13	41	44	7	0	7
	Rentnerpaar	X					
	alleinstehende Rentner	X					
Haushaltseinkommen	unter 1.000 Euro	66	48	36	9	4	3
	1.000 bis unter 2.000 Euro	108	35	47	12	3	2
	2.000 bis unter 3.000 Euro	128	52	37	5	3	3
	3.000 bis unter 4.000 Euro	106	61	27	8	2	2
	4.000 Euro und mehr	208	57	34	4	1	3
Schulabschluss	(noch) keinen Abschluss	X					
	8. bzw. 9. Klasse	23	49	22	10	15	3
	10. Klasse (mittlere Reife)	124	63	24	3	6	4
	Abitur	640	52	39	6	1	2
Berufsabschluss	(noch) ohne Berufsabschluss	113	46	41	6	5	2
	Berufsabschluss	180	65	27	4	2	2
	Meister, Techniker	35	68	21	5	5	0
	Fach-, Hochschulabschluss	411	51	39	6	1	3
berufliche Stellung	Selbstständiger	34	61	36	3	0	0
	Beamter	61	66	32	3	0	0
	Angestellter	312	52	37	6	1	4
	Arbeiter	186	64	28	4	2	2
Erwerbstätigkeit	voll erwerbstätig	450	56	34	5	3	2
	teilzeitbeschäftigt	66	64	27	3	4	1
	arbeitslos	21	55	34	3	8	0
	nicht erwerbstätig	200	45	41	10	1	3
	geringfügig erwerbstätig	91	45	45	7	1	3
Siedlungsstruktur	städtisch	642	51	39	7	2	2
	Plattenbau	140	58	28	3	5	6
	dörflich	94	54	32	6	4	5

Tabelle Frage 07

**Haben sich mit dem Wechsel des Wohnortes Ihre Verhaltensweisen geändert?**

## Nutzung von Teilzeitarbeit/Telearbeit

jetzt häufiger	1
unverändert	2
jetzt seltener	3
betrifft mich nicht	4
keine Angabe	5

		Anzahl	1	2	3	4	5
			Zeilenprozent				
Gesamt		878	14	24	3	55	5
Geschlecht	männlich	406	15	27	2	52	4
	weiblich	428	13	20	3	58	6
Altersgruppen	18 bis unter 25 Jahre	268	13	23	3	58	4
	25 bis unter 30 Jahre	177	13	22	3	57	5
	30 bis unter 45 Jahre	278	17	26	2	50	4
	45 bis unter 55 Jahre	62	7	29	2	57	5
	55 bis unter 60 Jahre	23	12	17	0	49	23
Haushaltsstruktur	Single	213	16	20	4	55	5
	Alleinerziehende	11	0	48	0	45	7
	Zweipersonenhaushalt ohne Kinder u. 18 Jahren	18	28	17	5	50	0
	Haushalt mit Kindern	156	15	24	3	52	6
	Mehrpersonenhaushalt ohne Kinder u. 18 Jahren	13	21	19	0	53	7
	Rentnerpaar	X					
	alleinstehende Rentner	X					
Haushaltseinkommen	unter 1.000 Euro	66	16	21	6	54	5
	1.000 bis unter 2.000 Euro	108	11	21	5	57	6
	2.000 bis unter 3.000 Euro	128	14	21	2	60	4
	3.000 bis unter 4.000 Euro	106	12	30	3	50	4
	4.000 Euro und mehr	208	19	24	2	50	5
Schulabschluss	(noch) keinen Abschluss	X					
	8. bzw. 9. Klasse	23	0	22	6	55	17
	10. Klasse (mittlere Reife)	124	8	22	2	60	7
	Abitur	640	15	24	3	55	3
Berufsabschluss	(noch) ohne Berufsabschluss	113	10	21	4	61	4
	Berufsabschluss	180	12	21	4	57	6
	Meister, Techniker	35	8	37	0	56	0
	Fach-, Hochschulabschluss	411	16	24	2	54	3
berufliche Stellung	Selbstständiger	34	13	30	4	51	3
	Beamter	61	12	24	2	62	0
	Angestellter	312	20	24	3	48	5
	Arbeiter	186	10	25	2	57	6
Erwerbstätigkeit	voll erwerbstätig	450	14	24	3	55	5
	teilzeitbeschäftigt	66	19	28	5	45	3
	arbeitslos	21	4	22	0	55	19
	nicht erwerbstätig	200	10	24	3	59	3
	geringfügig erwerbstätig	91	22	21	1	52	4
Siedlungsstruktur	städtisch	642	15	23	3	55	4
	Plattenbau	140	11	25	3	53	9
	dörflich	94	12	25	1	54	9

Tabelle Frage 07

**Haben sich mit dem Wechsel des Wohnortes Ihre Verhaltensweisen geändert?**

Im Stau stehen

jetzt häufiger	1
unverändert	2
jetzt seltener	3
betrifft mich nicht	4
keine Angabe	5

		Anzahl	1	2	3	4	5
			Zeilenprozent				
Gesamt		878	13	21	23	38	4
Geschlecht	männlich	406	15	23	26	34	2
	weiblich	428	12	19	22	42	5
Altersgruppen	18 bis unter 25 Jahre	268	18	17	14	48	3
	25 bis unter 30 Jahre	177	13	21	19	43	4
	30 bis unter 45 Jahre	278	11	24	38	23	4
	45 bis unter 55 Jahre	62	12	20	21	45	2
	55 bis unter 60 Jahre	23	8	18	18	38	19
Haushaltsstruktur	Single	213	12	19	17	48	3
	Alleinerziehende	11	22	18	35	9	17
	Zweipersonenhaushalt ohne Kinder u. 18 Jahren	18	20	32	17	31	0
	Haushalt mit Kindern	156	7	25	39	27	3
	Mehrpersonenhaushalt ohne Kinder u. 18 Jahren	13	26	6	7	53	7
	Rentnerpaar	X					
	alleinstehende Rentner	X					
Haushaltseinkommen	unter 1.000 Euro	66	8	17	13	58	5
	1.000 bis unter 2.000 Euro	108	18	16	11	52	3
	2.000 bis unter 3.000 Euro	128	16	24	20	36	4
	3.000 bis unter 4.000 Euro	106	13	24	33	28	3
	4.000 Euro und mehr	208	17	24	31	24	4
Schulabschluss	(noch) keinen Abschluss	X					
	8. bzw. 9. Klasse	23	0	19	39	34	8
	10. Klasse (mittlere Reife)	124	10	16	36	32	6
	Abitur	640	14	21	22	40	3
Berufsabschluss	(noch) ohne Berufsabschluss	113	14	16	10	59	2
	Berufsabschluss	180	10	19	37	30	4
	Meister, Techniker	35	9	21	54	16	0
	Fach-, Hochschulabschluss	411	15	24	21	36	3
berufliche Stellung	Selbstständiger	34	14	21	33	31	0
	Beamter	61	13	20	42	25	0
	Angestellter	312	17	24	22	32	5
	Arbeiter	186	10	23	33	31	3
Erwerbstätigkeit	voll erwerbstätig	450	14	23	31	29	3
	teilzeitbeschäftigt	66	8	21	36	30	4
	arbeitslos	21	9	22	4	56	9
	nicht erwerbstätig	200	15	20	11	51	4
	geringfügig erwerbstätig	91	12	14	16	56	3
Siedlungsstruktur	städtisch	642	14	21	24	38	3
	Plattenbau	140	13	19	21	38	8
	dörflich	94	14	23	19	37	6

Tabelle Frage 07

**Haben sich mit dem Wechsel des Wohnortes Ihre Verhaltensweisen geändert?**

Benutzung des PKWs			1	2	3	4	5
		Anzahl	Zeilenprozent				
	jetzt häufiger		1				
	unverändert		2				
	jetzt seltener		3				
	betrifft mich nicht		4				
	keine Angabe		5				
<b>Gesamt</b>		<b>878</b>	<b>29</b>	<b>26</b>	<b>13</b>	<b>28</b>	<b>4</b>
Geschlecht	männlich	406	26	31	15	26	2
	weiblich	428	33	22	12	29	4
Altersgruppen	18 bis unter 25 Jahre	268	28	17	12	41	2
	25 bis unter 30 Jahre	177	33	22	10	32	4
	30 bis unter 45 Jahre	278	31	36	19	12	3
	45 bis unter 55 Jahre	62	33	24	13	27	2
	55 bis unter 60 Jahre	23	15	39	10	24	13
Haushaltsstruktur	Single	213	24	19	16	39	2
	Alleinerziehende	11	41	35	0	17	7
	Zweipersonenhaushalt ohne Kinder u. 18 Jahren	18	38	20	16	20	6
	Haushalt mit Kindern	156	31	46	13	7	3
	Mehrpersonenhaushalt ohne Kinder u. 18 Jahren	13	24	20	17	32	7
	Rentnerpaar	X					
	alleinstehende Rentner	X					
Haushaltseinkommen	unter 1.000 Euro	66	16	19	15	47	3
	1.000 bis unter 2.000 Euro	108	20	18	14	46	2
	2.000 bis unter 3.000 Euro	128	33	21	13	29	4
	3.000 bis unter 4.000 Euro	106	36	26	18	18	2
	4.000 Euro und mehr	208	38	33	13	11	4
Schulabschluss	(noch) keinen Abschluss	X					
	8. bzw. 9. Klasse	23	12	29	16	40	3
	10. Klasse (mittlere Reife)	124	26	40	16	15	4
	Abitur	640	30	23	14	30	2
Berufsabschluss	(noch) ohne Berufsabschluss	113	24	14	13	47	2
	Berufsabschluss	180	27	37	15	18	3
	Meister, Techniker	35	31	50	13	6	0
	Fach-, Hochschulabschluss	411	33	24	13	27	3
berufliche Stellung	Selbstständiger	34	19	42	16	23	0
	Beamter	61	35	34	22	9	0
	Angestellter	312	35	24	16	21	4
	Arbeiter	186	27	35	14	21	3
Erwerbstätigkeit	voll erwerbstätig	450	33	32	15	16	3
	teilzeitbeschäftigt	66	33	30	9	25	3
	arbeitslos	21	28	27	0	45	0
	nicht erwerbstätig	200	24	18	14	41	3
	geringfügig erwerbstätig	91	19	13	14	52	3
Siedlungsstruktur	städtisch	642	32	24	13	28	3
	Plattenbau	140	23	32	13	25	7
	dörflich	94	17	30	17	28	7



Tabelle Frage 07

**Haben sich mit dem Wechsel des Wohnortes Ihre Verhaltensweisen geändert?**

## Benutzung der öffentlichen Verkehrsmittel

jetzt häufiger	1
unverändert	2
jetzt seltener	3
betrifft mich nicht	4
keine Angabe	5

		Anzahl	1	2	3	4	5
			Zeilenprozent				
Gesamt		878	18	26	40	12	4
Geschlecht	männlich	406	19	29	39	11	2
	weiblich	428	17	23	42	14	5
Altersgruppen	18 bis unter 25 Jahre	268	21	25	46	6	3
	25 bis unter 30 Jahre	177	19	26	42	9	4
	30 bis unter 45 Jahre	278	14	26	41	16	3
	45 bis unter 55 Jahre	62	13	26	31	25	5
	55 bis unter 60 Jahre	23	15	24	15	31	16
Haushaltsstruktur	Single	213	20	27	39	11	3
	Alleinerziehende	11	9	36	9	40	7
	Zweipersonenhaushalt ohne Kinder u. 18 Jahren	18	29	33	38	0	0
	Haushalt mit Kindern	156	9	19	50	17	3
	Mehrpersonenhaushalt ohne Kinder u. 18 Jahren	13	23	7	39	24	7
	Rentnerpaar	X					
	alleinstehende Rentner	X					
Haushaltseinkommen	unter 1.000 Euro	66	31	22	40	5	3
	1.000 bis unter 2.000 Euro	108	23	29	37	8	2
	2.000 bis unter 3.000 Euro	128	21	29	35	12	3
	3.000 bis unter 4.000 Euro	106	13	24	47	13	3
	4.000 Euro und mehr	208	16	22	47	11	4
Schulabschluss	(noch) keinen Abschluss	X					
	8. bzw. 9. Klasse	23	8	19	22	38	13
	10. Klasse (mittlere Reife)	124	10	21	34	31	5
	Abitur	640	20	27	43	8	2
Berufsabschluss	(noch) ohne Berufsabschluss	113	28	27	37	6	2
	Berufsabschluss	180	9	20	42	25	4
	Meister, Techniker	35	3	39	22	36	0
	Fach-, Hochschulabschluss	411	19	27	44	6	4
berufliche Stellung	Selbstständiger	34	22	31	38	9	0
	Beamter	61	15	17	55	13	0
	Angestellter	312	17	27	40	11	5
	Arbeiter	186	15	27	37	19	3
Erwerbstätigkeit	voll erwerbstätig	450	14	26	42	15	4
	teilzeitbeschäftigt	66	14	27	39	19	1
	arbeitslos	21	9	33	32	22	4
	nicht erwerbstätig	200	26	21	43	7	3
	geringfügig erwerbstätig	91	27	30	34	6	3
Siedlungsstruktur	städtisch	642	20	25	42	10	3
	Plattenbau	140	11	22	37	23	7
	dörflich	94	13	34	30	15	8

Tabelle Frage 07

**Haben sich mit dem Wechsel des Wohnortes Ihre Verhaltensweisen geändert?**

## Benutzung des Fahrrads

jetzt häufiger	1
unverändert	2
jetzt seltener	3
betrifft mich nicht	4
keine Angabe	5

		Anzahl	1	2	3	4	5
			Zeilenprozent				
Gesamt		878	33	38	15	10	4
Geschlecht	männlich	406	34	43	13	8	2
	weiblich	428	32	35	17	13	4
Altersgruppen	18 bis unter 25 Jahre	268	35	35	18	10	3
	25 bis unter 30 Jahre	177	36	36	17	7	4
	30 bis unter 45 Jahre	278	34	44	12	7	2
	45 bis unter 55 Jahre	62	25	38	10	25	2
	55 bis unter 60 Jahre	23	30	30	8	17	16
Haushaltsstruktur	Single	213	36	35	17	10	2
	Alleinerziehende	11	9	44	22	19	7
	Zweipersonenhaushalt ohne Kinder u. 18 Jahren	18	33	48	12	6	0
	Haushalt mit Kindern	156	32	45	11	10	3
	Mehrpersonenhaushalt ohne Kinder u. 18 Jahren	13	45	41	7	0	7
	Rentnerpaar	X					
	alleinstehende Rentner	X					
Haushaltseinkommen	unter 1.000 Euro	66	30	31	24	12	3
	1.000 bis unter 2.000 Euro	108	32	36	16	12	3
	2.000 bis unter 3.000 Euro	128	31	42	10	14	3
	3.000 bis unter 4.000 Euro	106	34	36	16	13	2
	4.000 Euro und mehr	208	32	45	14	5	4
Schulabschluss	(noch) keinen Abschluss	X					
	8. bzw. 9. Klasse	23	38	22	4	28	8
	10. Klasse (mittlere Reife)	124	31	33	9	23	4
	Abitur	640	34	40	17	8	2
Berufsabschluss	(noch) ohne Berufsabschluss	113	37	32	16	13	2
	Berufsabschluss	180	32	39	9	17	3
	Meister, Techniker	35	31	48	11	10	0
	Fach-, Hochschulabschluss	411	33	41	17	6	3
berufliche Stellung	Selbstständiger	34	32	43	14	12	0
	Beamter	61	34	39	16	12	0
	Angestellter	312	32	41	15	8	4
	Arbeiter	186	39	36	12	11	2
Erwerbstätigkeit	voll erwerbstätig	450	33	41	13	9	3
	teilzeitbeschäftigt	66	29	40	13	18	0
	arbeitslos	21	26	45	14	16	0
	nicht erwerbstätig	200	33	39	14	10	3
	geringfügig erwerbstätig	91	38	28	25	6	3
Siedlungsstruktur	städtisch	642	31	39	19	8	3
	Plattenbau	140	34	34	4	21	7
	dörflich	94	39	42	4	9	6

Tabelle Frage 08

**Bitte vergleichen Sie Ihren alten Wohnort Erfurt mit Ihrem neuen Wohnort: Was gefiel Ihnen in Erfurt besser, was gefällt Ihnen am neuen Wohnort besser?**

Qualität der Ausstattung des Hauses/der Wohnung

gefiel mir in Erfurt besser	1
gefällt mir am neuen Wohnort besser	2
kein Unterschied	3
betrifft mich nicht	4
keine Angabe	5

		Anzahl	1	2	3	4	5
			Zeilenprozent				
Gesamt		878	18	56	20	2	4
Geschlecht	männlich	406	20	58	20	2	1
	weiblich	428	17	56	22	3	2
Altersgruppen	18 bis unter 25 Jahre	268	31	43	23	2	1
	25 bis unter 30 Jahre	177	14	56	27	1	2
	30 bis unter 45 Jahre	278	11	72	15	1	0
	45 bis unter 55 Jahre	62	18	50	18	10	5
	55 bis unter 60 Jahre	23	13	66	11	3	7
Haushaltsstruktur	Single	213	26	42	27	4	2
	Alleinerziehende	11	9	74	0	0	17
	Zweipersonenhaushalt ohne Kinder u. 18 Jahren	18	33	51	16	0	0
	Haushalt mit Kindern	156	7	79	11	3	0
	Mehrpersonenhaushalt ohne Kinder u. 18 Jahren	13	17	55	28	0	0
	Rentnerpaar	X					
	alleinstehende Rentner	X					
Haushaltseinkommen	unter 1.000 Euro	66	39	28	30	1	2
	1.000 bis unter 2.000 Euro	108	32	40	23	2	3
	2.000 bis unter 3.000 Euro	128	16	55	27	1	2
	3.000 bis unter 4.000 Euro	106	17	67	12	3	1
	4.000 Euro und mehr	208	10	71	18	0	0
Schulabschluss	(noch) keinen Abschluss	X					
	8. bzw. 9. Klasse	23	25	46	17	9	3
	10. Klasse (mittlere Reife)	124	9	67	17	2	4
	Abitur	640	21	56	21	2	1
Berufsabschluss	(noch) ohne Berufsabschluss	113	41	33	22	3	2
	Berufsabschluss	180	15	59	21	3	3
	Meister, Techniker	35	0	91	9	0	0
	Fach-, Hochschulabschluss	411	17	61	21	1	0
berufliche Stellung	Selbstständiger	34	10	71	19	0	0
	Beamter	61	14	68	17	2	0
	Angestellter	312	17	59	22	1	1
	Arbeiter	186	12	69	15	4	1
Erwerbstätigkeit	voll erwerbstätig	450	13	64	19	2	2
	teilzeitbeschäftigt	66	10	72	15	2	1
	arbeitslos	21	22	46	32	0	0
	nicht erwerbstätig	200	29	43	23	3	1
	geringfügig erwerbstätig	91	29	43	27	0	1
Siedlungsstruktur	städtisch	642	17	58	21	1	3
	Plattenbau	140	17	56	16	5	6
	dörflich	94	31	41	22	3	4

Tabelle Frage 08

**Bitte vergleichen Sie Ihren alten Wohnort Erfurt mit Ihrem neuen Wohnort: Was gefiel Ihnen in Erfurt besser, was gefällt Ihnen am neuen Wohnort besser?**

## Freizeitmöglichkeiten

gefiel mir in Erfurt besser	1
gefällt mir am neuen Wohnort besser	2
kein Unterschied	3
betrifft mich nicht	4
keine Angabe	5

		Anzahl	1	2	3	4	5
			Zeilenprozent				
Gesamt		878	36	33	26	2	4
Geschlecht	männlich	406	33	35	29	2	1
	weiblich	428	40	31	25	2	2
Altersgruppen	18 bis unter 25 Jahre	268	38	32	28	2	0
	25 bis unter 30 Jahre	177	31	40	26	1	2
	30 bis unter 45 Jahre	278	39	32	26	2	1
	45 bis unter 55 Jahre	62	39	21	30	5	5
	55 bis unter 60 Jahre	23	30	24	26	10	10
Haushaltsstruktur	Single	213	33	32	28	4	2
	Alleinerziehende	11	35	26	22	0	17
	Zweipersonenhaushalt ohne Kinder u. 18 Jahren	18	24	45	31	0	0
	Haushalt mit Kindern	156	50	27	21	1	1
	Mehrpersonenhaushalt ohne Kinder u. 18 Jahren	13	30	37	33	0	0
	Rentnerpaar	X					
	alleinstehende Rentner	X					
Haushaltseinkommen	unter 1.000 Euro	66	29	39	30	0	1
	1.000 bis unter 2.000 Euro	108	33	30	30	3	3
	2.000 bis unter 3.000 Euro	128	35	37	24	3	2
	3.000 bis unter 4.000 Euro	106	43	36	20	1	1
	4.000 Euro und mehr	208	44	33	22	0	1
Schulabschluss	(noch) keinen Abschluss	X					
	8. bzw. 9. Klasse	23	36	15	30	15	3
	10. Klasse (mittlere Reife)	124	38	27	27	2	6
	Abitur	640	36	34	28	1	1
Berufsabschluss	(noch) ohne Berufsabschluss	113	32	35	31	1	0
	Berufsabschluss	180	38	30	26	2	4
	Meister, Techniker	35	57	19	24	0	0
	Fach-, Hochschulabschluss	411	35	35	29	1	0
berufliche Stellung	Selbstständiger	34	32	51	16	0	0
	Beamter	61	49	28	22	0	2
	Angestellter	312	34	37	25	1	2
	Arbeiter	186	41	29	26	3	1
Erwerbstätigkeit	voll erwerbstätig	450	37	33	26	3	2
	teilzeitbeschäftigt	66	37	40	21	2	0
	arbeitslos	21	45	9	42	0	4
	nicht erwerbstätig	200	37	33	27	1	2
	geringfügig erwerbstätig	91	31	35	33	1	0
Siedlungsstruktur	städtisch	642	35	36	26	2	3
	Plattenbau	140	43	24	22	3	8
	dörflich	94	32	26	36	3	3

Tabelle Frage 08

**Bitte vergleichen Sie Ihren alten Wohnort Erfurt mit Ihrem neuen Wohnort: Was gefiel Ihnen in Erfurt besser, was gefällt Ihnen am neuen Wohnort besser?**

Nähe von Grün-/ Erholungsflächen

gefiel mir in Erfurt besser	1
gefällt mir am neuen Wohnort besser	2
kein Unterschied	3
betrifft mich nicht	4
keine Angabe	5

		Anzahl	1	2	3	4	5
			Zeilenprozent				
Gesamt		878	14	59	23	1	4
Geschlecht	männlich	406	14	58	25	1	2
	weiblich	428	15	61	22	0	2
Altersgruppen	18 bis unter 25 Jahre	268	20	50	28	1	1
	25 bis unter 30 Jahre	177	19	53	25	1	3
	30 bis unter 45 Jahre	278	8	72	18	0	1
	45 bis unter 55 Jahre	62	8	58	29	0	5
	55 bis unter 60 Jahre	23	9	63	18	0	9
Haushaltsstruktur	Single	213	17	55	25	1	2
	Alleinerziehende	11	9	66	9	0	17
	Zweipersonenhaushalt ohne Kinder u. 18 Jahren	18	12	60	28	0	0
	Haushalt mit Kindern	156	5	76	19	0	0
	Mehrpersonenhaushalt ohne Kinder u. 18 Jahren	13	37	53	9	0	0
	Rentnerpaar	X					
	alleinstehende Rentner	X					
Haushaltseinkommen	unter 1.000 Euro	66	26	49	25	0	0
	1.000 bis unter 2.000 Euro	108	24	47	23	1	4
	2.000 bis unter 3.000 Euro	128	12	63	23	0	3
	3.000 bis unter 4.000 Euro	106	15	63	20	0	2
	4.000 Euro und mehr	208	11	63	24	0	1
Schulabschluss	(noch) keinen Abschluss	X					
	8. bzw. 9. Klasse	23	6	56	21	10	7
	10. Klasse (mittlere Reife)	124	11	71	12	1	5
	Abitur	640	15	58	26	0	1
Berufsabschluss	(noch) ohne Berufsabschluss	113	21	55	23	1	0
	Berufsabschluss	180	6	70	20	0	4
	Meister, Techniker	35	5	83	12	0	0
	Fach-, Hochschulabschluss	411	16	57	26	0	1
berufliche Stellung	Selbstständiger	34	8	73	19	0	0
	Beamter	61	12	71	17	0	0
	Angestellter	312	12	61	25	0	1
	Arbeiter	186	11	65	19	1	4
Erwerbstätigkeit	voll erwerbstätig	450	11	63	23	1	2
	teilzeitbeschäftigt	66	8	76	12	2	1
	arbeitslos	21	7	57	37	0	0
	nicht erwerbstätig	200	22	48	28	0	2
	geringfügig erwerbstätig	91	21	59	19	0	1
Siedlungsstruktur	städtisch	642	15	59	23	0	3
	Plattenbau	140	9	63	18	2	8
	dörflich	94	17	52	27	1	3

Tabelle Frage 08

**Bitte vergleichen Sie Ihren alten Wohnort Erfurt mit Ihrem neuen Wohnort: Was gefiel Ihnen in Erfurt besser, was gefällt Ihnen am neuen Wohnort besser?**

## Auswahl an kulturellen Angeboten

gefiel mir in Erfurt besser	1
gefällt mir am neuen Wohnort besser	2
kein Unterschied	3
betrifft mich nicht	4
keine Angabe	5

		Anzahl	1	2	3	4	5
			Zeilenprozent				
Gesamt		878	38	24	25	8	4
Geschlecht	männlich	406	37	26	27	9	1
	weiblich	428	42	23	25	7	3
Altersgruppen	18 bis unter 25 Jahre	268	37	27	29	6	1
	25 bis unter 30 Jahre	177	35	34	24	5	2
	30 bis unter 45 Jahre	278	42	20	25	12	1
	45 bis unter 55 Jahre	62	53	13	19	13	2
	55 bis unter 60 Jahre	23	37	17	26	3	18
Haushaltsstruktur	Single	213	33	26	31	10	1
	Alleinerziehende	11	57	17	9	0	17
	Zweipersonenhaushalt ohne Kinder u. 18 Jahren	18	37	33	30	0	0
	Haushalt mit Kindern	156	55	10	24	10	1
	Mehrpersonenhaushalt ohne Kinder u. 18 Jahren	13	30	28	43	0	0
	Rentnerpaar	X					
	alleinstehende Rentner	X					
Haushaltseinkommen	unter 1.000 Euro	66	23	31	42	3	1
	1.000 bis unter 2.000 Euro	108	38	25	24	8	5
	2.000 bis unter 3.000 Euro	128	33	32	24	9	2
	3.000 bis unter 4.000 Euro	106	49	23	18	7	2
	4.000 Euro und mehr	208	47	20	26	6	1
Schulabschluss	(noch) keinen Abschluss	X					
	8. bzw. 9. Klasse	23	28	6	30	28	7
	10. Klasse (mittlere Reife)	124	43	13	27	11	6
	Abitur	640	39	28	26	7	1
Berufsabschluss	(noch) ohne Berufsabschluss	113	31	34	30	5	0
	Berufsabschluss	180	43	14	28	12	3
	Meister, Techniker	35	56	10	27	5	3
	Fach-, Hochschulabschluss	411	38	28	27	7	1
berufliche Stellung	Selbstständiger	34	46	35	14	3	3
	Beamter	61	47	17	28	7	2
	Angestellter	312	38	28	25	8	1
	Arbeiter	186	43	18	25	11	2
Erwerbstätigkeit	voll erwerbstätig	450	42	22	25	10	2
	teilzeitbeschäftigt	66	52	26	14	6	3
	arbeitslos	21	40	9	34	9	9
	nicht erwerbstätig	200	34	29	28	7	1
	geringfügig erwerbstätig	91	28	33	34	6	0
Siedlungsstruktur	städtisch	642	37	27	26	7	3
	Plattenbau	140	44	15	23	10	8
	dörflich	94	37	21	25	14	3

Tabelle Frage 08

**Bitte vergleichen Sie Ihren alten Wohnort Erfurt mit Ihrem neuen Wohnort: Was gefiel Ihnen in Erfurt besser, was gefällt Ihnen am neuen Wohnort besser?**

		Anzahl	1	2	3	4	5
			Zeilenprozent				
Angebot an Kindertagesstätten							
	gefiel mir in Erfurt besser		1				
	gefällt mir am neuen Wohnort besser		2				
	kein Unterschied		3				
	betrifft mich nicht		4				
	keine Angabe		5				
Gesamt		878	4	10	12	70	4
Geschlecht	männlich	406	5	11	13	70	1
	weiblich	428	4	11	11	72	2
Altersgruppen	18 bis unter 25 Jahre	268	2	3	5	89	1
	25 bis unter 30 Jahre	177	6	8	9	75	2
	30 bis unter 45 Jahre	278	6	22	20	51	1
	45 bis unter 55 Jahre	62	5	3	15	74	2
	55 bis unter 60 Jahre	23	3	3	4	77	13
Haushaltsstruktur	Single	213	4	4	7	85	1
	Alleinerziehende	11	9	26	22	26	17
	Zweipersonenhaushalt ohne Kinder u. 18 Jahren	18	11	12	18	60	0
	Haushalt mit Kindern	156	11	34	35	20	1
	Mehrpersonenhaushalt ohne Kinder u. 18 Jahren	13	0	7	0	93	0
	Rentnerpaar	X					
	alleinstehende Rentner						
Haushaltseinkommen	unter 1.000 Euro	66	1	2	5	92	0
	1.000 bis unter 2.000 Euro	108	3	8	7	78	4
	2.000 bis unter 3.000 Euro	128	2	8	10	77	3
	3.000 bis unter 4.000 Euro	106	6	13	18	62	1
	4.000 Euro und mehr	208	9	17	17	57	0
Schulabschluss	(noch) keinen Abschluss	X					
	8. bzw. 9. Klasse	23	0	0	25	72	3
	10. Klasse (mittlere Reife)	124	6	17	21	52	4
	Abitur	640	4	10	10	75	1
Berufsabschluss	(noch) ohne Berufsabschluss	113	1	3	5	90	1
	Berufsabschluss	180	4	14	21	58	3
	Meister, Techniker	35	0	24	12	64	0
	Fach-, Hochschulabschluss	411	5	11	11	72	0
berufliche Stellung	Selbstständiger	34	4	15	8	73	0
	Beamter	61	5	30	13	52	0
	Angestellter	312	5	10	16	68	1
	Arbeiter	186	3	14	11	71	1
Erwerbstätigkeit	voll erwerbstätig	450	5	14	14	65	2
	teilzeitbeschäftigt	66	4	18	20	58	0
	arbeitslos	21	0	0	22	78	0
	nicht erwerbstätig	200	4	5	8	82	1
	geringfügig erwerbstätig	91	3	3	3	89	1
Siedlungsstruktur	städtisch	642	4	12	10	71	3
	Plattenbau	140	6	8	18	62	7
	dörflich	94	4	7	14	72	3

Tabelle Frage 08

**Bitte vergleichen Sie Ihren alten Wohnort Erfurt mit Ihrem neuen Wohnort: Was gefiel Ihnen in Erfurt besser, was gefällt Ihnen am neuen Wohnort besser?**

			1	2	3	4	5
		Anzahl	Zeilenprozent				
Angebot an Schulen							
	gefiel mir in Erfurt besser		1				
	gefällt mir am neuen Wohnort besser		2				
	kein Unterschied		3				
	betrifft mich nicht		4				
	keine Angabe		5				
Gesamt		878	6	9	11	70	3
Geschlecht	männlich	406	6	11	11	71	1
	weiblich	428	6	9	11	73	2
Altersgruppen	18 bis unter 25 Jahre	268	2	3	6	88	1
	25 bis unter 30 Jahre	177	6	8	9	75	2
	30 bis unter 45 Jahre	278	9	17	17	56	1
	45 bis unter 55 Jahre	62	7	10	16	64	2
	55 bis unter 60 Jahre	23	3	7	0	81	9
Haushaltsstruktur	Single	213	2	6	7	85	1
	Alleinerziehende	11	9	48	18	9	17
	Zweipersonenhaushalt ohne Kinder u. 18 Jahren	18	7	7	22	65	0
	Haushalt mit Kindern	156	18	25	32	25	0
	Mehrpersonenhaushalt ohne Kinder u. 18 Jahren	13	0	7	0	93	0
	Rentnerpaar	X					
	alleinstehende Rentner	X					
Haushaltseinkommen	unter 1.000 Euro	66	1	2	4	93	0
	1.000 bis unter 2.000 Euro	108	2	9	7	78	4
	2.000 bis unter 3.000 Euro	128	3	8	9	78	2
	3.000 bis unter 4.000 Euro	106	8	14	13	64	1
	4.000 Euro und mehr	208	11	13	15	60	0
Schulabschluss	(noch) keinen Abschluss	X					
	8. bzw. 9. Klasse	23	8	0	13	76	3
	10. Klasse (mittlere Reife)	124	7	16	19	53	4
	Abitur	640	5	9	10	76	0
Berufsabschluss	(noch) ohne Berufsabschluss	113	2	4	4	91	0
	Berufsabschluss	180	7	11	21	59	2
	Meister, Techniker	35	0	27	9	64	0
	Fach-, Hochschulabschluss	411	7	10	10	73	0
berufliche Stellung	Selbstständiger	34	10	12	6	73	0
	Beamter	61	10	16	24	50	0
	Angestellter	312	6	10	12	70	2
	Arbeiter	186	5	13	10	71	1
Erwerbstätigkeit	voll erwerbstätig	450	6	13	13	66	1
	teilzeitbeschäftigt	66	6	10	23	60	0
	arbeitslos	21	4	0	10	86	0
	nicht erwerbstätig	200	5	4	8	81	1
	geringfügig erwerbstätig	91	5	5	1	89	0
Siedlungsstruktur	städtisch	642	5	10	10	73	3
	Plattenbau	140	9	10	13	62	6
	dörflich	94	6	6	17	67	3



Tabelle Frage 08

**Bitte vergleichen Sie Ihren alten Wohnort Erfurt mit Ihrem neuen Wohnort: Was gefiel Ihnen in Erfurt besser, was gefällt Ihnen am neuen Wohnort besser?**

Wohnangebote für ältere Menschen			1	2	3	4	5
		Anzahl	Zeilenprozent				
gefiel mir in Erfurt besser			1				
gefällt mir am neuen Wohnort besser			2				
kein Unterschied			3				
betrifft mich nicht			4				
keine Angabe			5				
<b>Gesamt</b>		<b>878</b>	<b>2</b>	<b>3</b>	<b>5</b>	<b>86</b>	<b>4</b>
Geschlecht	männlich	406	3	4	6	87	1
	weiblich	428	2	2	4	90	2
Altersgruppen	18 bis unter 25 Jahre	268	1	1	2	94	1
	25 bis unter 30 Jahre	177	2	2	4	91	2
	30 bis unter 45 Jahre	278	2	5	4	88	1
	45 bis unter 55 Jahre	62	6	0	14	78	2
	55 bis unter 60 Jahre	23	7	18	12	55	9
Haushaltsstruktur	Single	213	2	3	6	89	1
	Alleinerziehende	11	9	8	0	66	17
	Zweipersonenhaushalt ohne Kinder u. 18 Jahren	18	0	11	7	83	0
	Haushalt mit Kindern	156	6	4	6	83	1
	Mehrpersonenhaushalt ohne Kinder u. 18 Jahren	13	0	7	0	93	0
	Rentnerpaar	X					
	alleinstehende Rentner	X					
Haushaltseinkommen	unter 1.000 Euro	66	3	1	3	93	0
	1.000 bis unter 2.000 Euro	108	2	3	6	86	3
	2.000 bis unter 3.000 Euro	128	3	2	7	86	2
	3.000 bis unter 4.000 Euro	106	1	2	5	90	2
	4.000 Euro und mehr	208	4	3	3	89	1
Schulabschluss	(noch) keinen Abschluss	X					
	8. bzw. 9. Klasse	23	4	0	7	77	12
	10. Klasse (mittlere Reife)	124	6	7	15	68	4
	Abitur	640	2	2	3	93	1
Berufsabschluss	(noch) ohne Berufsabschluss	113	1	1	1	98	0
	Berufsabschluss	180	3	6	8	80	3
	Meister, Techniker	35	5	0	11	84	0
	Fach-, Hochschulabschluss	411	2	3	4	91	1
berufliche Stellung	Selbstständiger	34	4	12	0	81	3
	Beamter	61	4	2	6	88	0
	Angestellter	312	2	3	4	89	1
	Arbeiter	186	3	4	8	84	1
Erwerbstätigkeit	voll erwerbstätig	450	3	4	6	86	1
	teilzeitbeschäftigt	66	1	2	5	88	3
	arbeitslos	21	4	9	9	74	4
	nicht erwerbstätig	200	0	2	3	92	2
	geringfügig erwerbstätig	91	2	2	0	96	0
Siedlungsstruktur	städtisch	642	2	3	4	89	3
	Plattenbau	140	7	6	8	73	6
	dörflich	94	1	2	6	87	4

Tabelle Frage 08

**Bitte vergleichen Sie Ihren alten Wohnort Erfurt mit Ihrem neuen Wohnort: Was gefiel Ihnen in Erfurt besser, was gefällt Ihnen am neuen Wohnort besser?**

## Betreuungsangebote für ältere Menschen

gefiel mir in Erfurt besser	1
gefällt mir am neuen Wohnort besser	2
kein Unterschied	3
betrifft mich nicht	4
keine Angabe	5

		Anzahl	1	2	3	4	5
			Zeilenprozent				
Gesamt		878	2	3	5	87	4
Geschlecht	männlich	406	3	3	6	87	1
	weiblich	428	2	2	4	91	2
Altersgruppen	18 bis unter 25 Jahre	268	0	2	2	96	0
	25 bis unter 30 Jahre	177	2	1	3	91	2
	30 bis unter 45 Jahre	278	2	4	5	87	1
	45 bis unter 55 Jahre	62	6	0	13	79	2
	55 bis unter 60 Jahre	23	7	15	8	62	9
Haushaltsstruktur	Single	213	1	2	5	90	2
	Alleinerziehende	11	9	8	0	66	17
	Zweipersonenhaushalt ohne Kinder u. 18 Jahren	18	0	11	7	83	0
	Haushalt mit Kindern	156	6	3	6	84	1
	Mehrpersonenhaushalt ohne Kinder u. 18 Jahren	13	7	0	0	93	0
	Rentnerpaar	X					
	alleinstehende Rentner	X					
Haushaltseinkommen	unter 1.000 Euro	66	1	1	3	93	1
	1.000 bis unter 2.000 Euro	108	1	2	7	86	4
	2.000 bis unter 3.000 Euro	128	3	2	5	87	2
	3.000 bis unter 4.000 Euro	106	1	2	4	92	1
	4.000 Euro und mehr	208	3	3	4	89	1
Schulabschluss	(noch) keinen Abschluss	X					
	8. bzw. 9. Klasse	23	4	4	14	75	3
	10. Klasse (mittlere Reife)	124	5	6	14	71	4
	Abitur	640	1	2	2	94	1
Berufsabschluss	(noch) ohne Berufsabschluss	113	1	1	1	96	2
	Berufsabschluss	180	3	5	10	80	3
	Meister, Techniker	35	5	0	11	84	0
	Fach-, Hochschulabschluss	411	2	2	4	92	0
berufliche Stellung	Selbstständiger	34	4	10	0	87	0
	Beamter	61	2	2	7	89	0
	Angestellter	312	2	3	5	90	1
	Arbeiter	186	3	4	7	85	2
Erwerbstätigkeit	voll erwerbstätig	450	3	3	7	86	1
	teilzeitbeschäftigt	66	1	2	4	91	1
	arbeitslos	21	4	9	9	78	0
	nicht erwerbstätig	200	1	2	2	93	1
	geringfügig erwerbstätig	91	2	2	0	95	1
Siedlungsstruktur	städtisch	642	1	2	4	90	3
	Plattenbau	140	7	5	8	73	7
	dörflich	94	2	3	5	87	3

Tabelle Frage 08

**Bitte vergleichen Sie Ihren alten Wohnort Erfurt mit Ihrem neuen Wohnort: Was gefiel Ihnen in Erfurt besser, was gefällt Ihnen am neuen Wohnort besser?**

Nähe zu Einkaufsmöglichkeiten

gefiel mir in Erfurt besser	1
gefällt mir am neuen Wohnort besser	2
kein Unterschied	3
betrifft mich nicht	4
keine Angabe	5

		Anzahl	1	2	3	4	5
			Zeilenprozent				
Gesamt		878	30	19	46	2	3
Geschlecht	männlich	406	30	20	46	2	1
	weiblich	428	30	19	48	1	1
Altersgruppen	18 bis unter 25 Jahre	268	26	25	46	3	1
	25 bis unter 30 Jahre	177	30	18	48	2	2
	30 bis unter 45 Jahre	278	30	17	53	1	0
	45 bis unter 55 Jahre	62	50	17	31	0	2
	55 bis unter 60 Jahre	23	46	11	37	0	6
Haushaltsstruktur	Single	213	22	24	51	2	1
	Alleinerziehende	11	31	17	35	0	17
	Zweipersonenhaushalt ohne Kinder u. 18 Jahren	18	26	39	35	0	0
	Haushalt mit Kindern	156	42	13	44	1	0
	Mehrpersonenhaushalt ohne Kinder u. 18 Jahren	13	37	21	43	0	0
	Rentnerpaar	X					
	alleinstehende Rentner	X					
Haushaltseinkommen	unter 1.000 Euro	66	19	28	51	2	0
	1.000 bis unter 2.000 Euro	108	16	33	44	2	4
	2.000 bis unter 3.000 Euro	128	26	17	55	1	2
	3.000 bis unter 4.000 Euro	106	38	17	42	4	0
	4.000 Euro und mehr	208	36	15	48	1	0
Schulabschluss	(noch) keinen Abschluss	X					
	8. bzw. 9. Klasse	23	46	13	28	11	3
	10. Klasse (mittlere Reife)	124	39	15	42	1	4
	Abitur	640	28	21	48	1	0
Berufsabschluss	(noch) ohne Berufsabschluss	113	26	27	44	3	0
	Berufsabschluss	180	35	16	46	1	2
	Meister, Techniker	35	40	16	44	0	0
	Fach-, Hochschulabschluss	411	31	18	49	1	0
berufliche Stellung	Selbstständiger	34	32	20	48	0	0
	Beamter	61	29	20	51	0	0
	Angestellter	312	28	20	50	1	1
	Arbeiter	186	38	14	45	3	0
Erwerbstätigkeit	voll erwerbstätig	450	31	18	48	2	1
	teilzeitbeschäftigt	66	30	18	51	2	0
	arbeitslos	21	37	12	45	0	6
	nicht erwerbstätig	200	27	21	49	2	1
	geringfügig erwerbstätig	91	31	30	39	0	0
Siedlungsstruktur	städtisch	642	29	18	50	1	2
	Plattenbau	140	40	16	36	2	5
	dörflich	94	20	35	38	4	3

Tabelle Frage 08

**Bitte vergleichen Sie Ihren alten Wohnort Erfurt mit Ihrem neuen Wohnort: Was gefiel Ihnen in Erfurt besser, was gefällt Ihnen am neuen Wohnort besser?**

Medizinische Versorgung (z. B. Arzt und Apotheke in der Nähe)

gefiel mir in Erfurt besser	1
gefällt mir am neuen Wohnort besser	2
kein Unterschied	3
betrifft mich nicht	4
keine Angabe	5

		Anzahl	1	2	3	4	5
			Zeilenprozent				
Gesamt		878	23	16	51	7	4
Geschlecht	männlich	406	24	15	51	9	1
	weiblich	428	22	18	54	5	2
Altersgruppen	18 bis unter 25 Jahre	268	17	18	55	9	1
	25 bis unter 30 Jahre	177	18	16	56	9	2
	30 bis unter 45 Jahre	278	28	15	51	5	1
	45 bis unter 55 Jahre	62	45	5	44	3	2
	55 bis unter 60 Jahre	23	37	10	47	0	6
Haushaltsstruktur	Single	213	18	20	53	9	1
	Alleinerziehende	11	49	8	26	0	17
	Zweipersonenhaushalt ohne Kinder u. 18 Jahren	18	21	11	50	19	0
	Haushalt mit Kindern	156	36	12	46	5	1
	Mehrpersonenhaushalt ohne Kinder u. 18 Jahren	13	15	9	63	13	0
	Rentnerpaar	X					
	alleinstehende Rentner	X					
Haushaltseinkommen	unter 1.000 Euro	66	17	17	53	13	0
	1.000 bis unter 2.000 Euro	108	12	23	52	9	4
	2.000 bis unter 3.000 Euro	128	23	15	53	7	2
	3.000 bis unter 4.000 Euro	106	30	22	43	4	0
	4.000 Euro und mehr	208	28	10	56	5	1
Schulabschluss	(noch) keinen Abschluss	X					
	8. bzw. 9. Klasse	23	41	18	22	16	3
	10. Klasse (mittlere Reife)	124	32	13	48	4	4
	Abitur	640	21	16	55	7	1
Berufsabschluss	(noch) ohne Berufsabschluss	113	18	18	52	11	2
	Berufsabschluss	180	29	13	50	5	2
	Meister, Techniker	35	33	13	44	10	0
	Fach-, Hochschulabschluss	411	23	16	54	6	0
berufliche Stellung	Selbstständiger	34	19	21	54	0	6
	Beamter	61	25	7	67	0	0
	Angestellter	312	23	19	51	6	1
	Arbeiter	186	30	15	45	8	1
Erwerbstätigkeit	voll erwerbstätig	450	25	15	52	6	1
	teilzeitbeschäftigt	66	24	19	53	4	0
	arbeitslos	21	36	23	40	0	0
	nicht erwerbstätig	200	20	16	55	7	2
	geringfügig erwerbstätig	91	14	17	54	13	2
Siedlungsstruktur	städtisch	642	21	16	54	6	3
	Plattenbau	140	33	13	39	8	6
	dörflich	94	20	20	48	8	3

Tabelle Frage 08

**Bitte vergleichen Sie Ihren alten Wohnort Erfurt mit Ihrem neuen Wohnort: Was gefiel Ihnen in Erfurt besser, was gefällt Ihnen am neuen Wohnort besser?**

Angebot des öffentlichen Personennahverkehrs			1	2	3	4	5
		Anzahl	Zeilenprozent				
gefiel mir in Erfurt besser			1				
gefällt mir am neuen Wohnort besser			2				
kein Unterschied			3				
betrifft mich nicht			4				
keine Angabe			5				
<b>Gesamt</b>		<b>878</b>	<b>46</b>	<b>14</b>	<b>25</b>	<b>12</b>	<b>3</b>
Geschlecht	männlich	406	46	16	24	13	1
	weiblich	428	47	13	27	12	2
Altersgruppen	18 bis unter 25 Jahre	268	51	19	25	6	0
	25 bis unter 30 Jahre	177	46	16	30	7	2
	30 bis unter 45 Jahre	278	44	12	24	19	1
	45 bis unter 55 Jahre	62	45	6	22	25	2
	55 bis unter 60 Jahre	23	51	8	23	12	6
Haushaltsstruktur	Single	213	43	16	29	12	1
	Alleinerziehende	11	27	9	8	40	17
	Zweipersonenhaushalt ohne Kinder u. 18 Jahren	18	50	27	18	5	0
	Haushalt mit Kindern	156	57	6	19	17	1
	Mehrpersonenhaushalt ohne Kinder u. 18 Jahren	13	61	17	15	7	0
	Rentnerpaar	X					
	alleinstehende Rentner	X					
Haushaltseinkommen	unter 1.000 Euro	66	37	27	30	5	0
	1.000 bis unter 2.000 Euro	108	33	20	34	8	4
	2.000 bis unter 3.000 Euro	128	46	14	25	13	2
	3.000 bis unter 4.000 Euro	106	52	10	22	16	1
	4.000 Euro und mehr	208	51	14	21	13	1
Schulabschluss	(noch) keinen Abschluss	X					
	8. bzw. 9. Klasse	23	35	12	10	40	3
	10. Klasse (mittlere Reife)	124	45	4	19	27	5
	Abitur	640	48	17	27	8	0
Berufsabschluss	(noch) ohne Berufsabschluss	113	41	26	26	6	0
	Berufsabschluss	180	46	8	21	23	2
	Meister, Techniker	35	36	10	24	30	0
	Fach-, Hochschulabschluss	411	49	15	26	9	0
berufliche Stellung	Selbstständiger	34	47	21	22	11	0
	Beamter	61	55	10	20	15	0
	Angestellter	312	49	15	24	11	1
	Arbeiter	186	40	12	27	20	2
Erwerbstätigkeit	voll erwerbstätig	450	47	12	23	16	2
	teilzeitbeschäftigt	66	46	7	30	17	0
	arbeitslos	21	46	9	35	10	0
	nicht erwerbstätig	200	47	18	29	6	1
	geringfügig erwerbstätig	91	43	27	25	5	0
Siedlungsstruktur	städtisch	642	46	16	24	11	3
	Plattenbau	140	47	8	26	14	6
	dörflich	94	39	14	26	16	4

Tabelle Frage 08

**Bitte vergleichen Sie Ihren alten Wohnort Erfurt mit Ihrem neuen Wohnort: Was gefiel Ihnen in Erfurt besser, was gefällt Ihnen am neuen Wohnort besser?**

## Nachbarschaftskontakte

gefiel mir in Erfurt besser	1
gefällt mir am neuen Wohnort besser	2
kein Unterschied	3
betrifft mich nicht	4
keine Angabe	5

		Anzahl	1	2	3	4	5
			Zeilenprozent				
Gesamt		878	11	41	39	6	3
Geschlecht	männlich	406	12	42	39	7	0
	weiblich	428	11	43	39	5	1
Altersgruppen	18 bis unter 25 Jahre	268	16	35	39	9	0
	25 bis unter 30 Jahre	177	13	39	38	8	2
	30 bis unter 45 Jahre	278	9	48	41	2	0
	45 bis unter 55 Jahre	62	5	44	46	3	2
	55 bis unter 60 Jahre	23	10	69	15	0	6
Haushaltsstruktur	Single	213	17	30	45	7	1
	Alleinerziehende	11	0	35	48	0	17
	Zweipersonenhaushalt ohne Kinder u. 18 Jahren	18	6	38	43	13	0
	Haushalt mit Kindern	156	10	59	30	1	0
	Mehrpersonenhaushalt ohne Kinder u. 18 Jahren	13	9	29	54	7	0
	Rentnerpaar	X					
	alleinstehende Rentner	X					
Haushaltseinkommen	unter 1.000 Euro	66	15	23	55	6	0
	1.000 bis unter 2.000 Euro	108	18	28	44	7	3
	2.000 bis unter 3.000 Euro	128	11	35	44	8	2
	3.000 bis unter 4.000 Euro	106	11	52	32	4	0
	4.000 Euro und mehr	208	7	52	38	3	0
Schulabschluss	(noch) keinen Abschluss	X					
	8. bzw. 9. Klasse	23	18	36	25	17	3
	10. Klasse (mittlere Reife)	124	9	46	38	3	4
	Abitur	640	12	42	40	6	0
Berufsabschluss	(noch) ohne Berufsabschluss	113	19	31	41	9	0
	Berufsabschluss	180	9	44	40	5	2
	Meister, Techniker	35	3	58	32	7	0
	Fach-, Hochschulabschluss	411	10	44	41	5	0
berufliche Stellung	Selbstständiger	34	20	41	36	4	0
	Beamter	61	9	60	26	5	0
	Angestellter	312	11	43	43	2	1
	Arbeiter	186	9	50	32	9	0
Erwerbstätigkeit	voll erwerbstätig	450	9	46	38	6	1
	teilzeitbeschäftigt	66	11	44	41	5	0
	arbeitslos	21	12	34	49	4	0
	nicht erwerbstätig	200	14	37	40	9	1
	geringfügig erwerbstätig	91	20	36	41	4	0
Siedlungsstruktur	städtisch	642	11	40	41	6	2
	Plattenbau	140	10	49	29	7	5
	dörflich	94	13	38	39	7	3

Tabelle Frage 08

**Bitte vergleichen Sie Ihren alten Wohnort Erfurt mit Ihrem neuen Wohnort: Was gefiel Ihnen in Erfurt besser, was gefällt Ihnen am neuen Wohnort besser?**

		Anzahl	1	2	3	4	5
			Zeilenprozent				
Kontakt zu Freunden							
	gefiel mir in Erfurt besser		1				
	gefällt mir am neuen Wohnort besser		2				
	kein Unterschied		3				
	betrifft mich nicht		4				
	keine Angabe		5				
Gesamt		878	24	33	39	2	3
Geschlecht	männlich	406	25	31	41	3	0
	weiblich	428	24	35	39	1	1
Altersgruppen	18 bis unter 25 Jahre	268	30	34	34	2	0
	25 bis unter 30 Jahre	177	30	35	33	1	2
	30 bis unter 45 Jahre	278	20	31	47	2	0
	45 bis unter 55 Jahre	62	15	34	46	3	2
	55 bis unter 60 Jahre	23	10	34	51	0	6
Haushaltsstruktur	Single	213	32	36	29	2	1
	Alleinerziehende	11	0	44	40	0	17
	Zweipersonenhaushalt ohne Kinder u. 18 Jahren	18	34	25	40	0	0
	Haushalt mit Kindern	156	18	28	52	2	0
	Mehrpersonenhaushalt ohne Kinder u. 18 Jahren	13	15	7	78	0	0
	Rentnerpaar	X					
	alleinstehende Rentner	X					
Haushaltseinkommen	unter 1.000 Euro	66	33	33	32	2	0
	1.000 bis unter 2.000 Euro	108	29	27	39	2	3
	2.000 bis unter 3.000 Euro	128	24	40	33	2	2
	3.000 bis unter 4.000 Euro	106	23	34	44	0	0
	4.000 Euro und mehr	208	23	32	44	1	0
Schulabschluss	(noch) keinen Abschluss	X					
	8. bzw. 9. Klasse	23	30	22	27	17	3
	10. Klasse (mittlere Reife)	124	19	31	44	2	4
	Abitur	640	25	35	39	1	0
Berufsabschluss	(noch) ohne Berufsabschluss	113	25	32	41	1	0
	Berufsabschluss	180	20	36	41	1	2
	Meister, Techniker	35	18	32	45	5	0
	Fach-, Hochschulabschluss	411	27	32	41	0	0
berufliche Stellung	Selbstständiger	34	23	29	48	0	0
	Beamter	61	25	26	48	0	0
	Angestellter	312	23	36	39	1	1
	Arbeiter	186	24	36	37	3	0
Erwerbstätigkeit	voll erwerbstätig	450	23	34	40	2	1
	teilzeitbeschäftigt	66	17	39	43	2	0
	arbeitslos	21	24	21	51	4	0
	nicht erwerbstätig	200	26	30	42	1	1
	geringfügig erwerbstätig	91	30	38	32	0	0
Siedlungsstruktur	städtisch	642	24	33	40	1	2
	Plattenbau	140	29	30	32	4	5
	dörflich	94	18	34	43	1	3

Tabelle Frage 08

**Bitte vergleichen Sie Ihren alten Wohnort Erfurt mit Ihrem neuen Wohnort: Was gefiel Ihnen in Erfurt besser, was gefällt Ihnen am neuen Wohnort besser?**

## Kontakt zu Verwandten

gefiel mir in Erfurt besser	1
gefällt mir am neuen Wohnort besser	2
kein Unterschied	3
betrifft mich nicht	4
keine Angabe	5

		Anzahl	1	2	3	4	5
			Zeilenprozent				
Gesamt		878	20	42	32	3	3
Geschlecht	männlich	406	23	38	34	5	1
	weiblich	428	18	47	31	2	1
Altersgruppen	18 bis unter 25 Jahre	268	27	45	24	4	1
	25 bis unter 30 Jahre	177	18	51	26	3	2
	30 bis unter 45 Jahre	278	18	39	39	3	0
	45 bis unter 55 Jahre	62	12	31	47	8	2
	55 bis unter 60 Jahre	23	7	40	51	0	3
Haushaltsstruktur	Single	213	31	39	25	4	1
	Alleinerziehende	11	0	35	48	0	17
	Zweipersonenhaushalt ohne Kinder u. 18 Jahren	18	31	29	35	5	0
	Haushalt mit Kindern	156	12	41	43	4	0
	Mehrpersonenhaushalt ohne Kinder u. 18 Jahren	13	9	39	52	0	0
	Rentnerpaar	X					
	alleinstehende Rentner	X					
Haushaltseinkommen	unter 1.000 Euro	66	35	30	32	3	0
	1.000 bis unter 2.000 Euro	108	33	31	32	2	3
	2.000 bis unter 3.000 Euro	128	22	42	29	5	2
	3.000 bis unter 4.000 Euro	106	19	45	34	2	0
	4.000 Euro und mehr	208	17	44	36	2	1
Schulabschluss	(noch) keinen Abschluss	X					
	8. bzw. 9. Klasse	23	8	14	49	26	3
	10. Klasse (mittlere Reife)	124	17	39	37	3	3
	Abitur	640	22	46	30	2	0
Berufsabschluss	(noch) ohne Berufsabschluss	113	42	34	23	1	0
	Berufsabschluss	180	16	43	37	2	2
	Meister, Techniker	35	30	26	34	10	0
	Fach-, Hochschulabschluss	411	16	46	35	2	0
berufliche Stellung	Selbstständiger	34	16	34	42	8	0
	Beamter	61	17	42	39	2	0
	Angestellter	312	19	43	34	3	1
	Arbeiter	186	21	46	28	5	0
Erwerbstätigkeit	voll erwerbstätig	450	20	44	32	4	1
	teilzeitbeschäftigt	66	7	42	47	5	0
	arbeitslos	21	4	33	58	4	0
	nicht erwerbstätig	200	26	40	30	3	1
	geringfügig erwerbstätig	91	25	45	27	2	0
Siedlungsstruktur	städtisch	642	17	47	31	3	2
	Plattenbau	140	26	34	30	5	5
	dörflich	94	30	23	40	4	3



Tabelle Frage 08

**Bitte vergleichen Sie Ihren alten Wohnort Erfurt mit Ihrem neuen Wohnort: Was gefiel Ihnen in Erfurt besser, was gefällt Ihnen am neuen Wohnort besser?**

Preis-Leistungs-Verhältnis für Wohnung/Haus/Grundstück

gefiel mir in Erfurt besser	1
gefällt mir am neuen Wohnort besser	2
kein Unterschied	3
betrifft mich nicht	4
keine Angabe	5

		Anzahl	1	2	3	4	5
			Zeilenprozent				
Gesamt		878	28	46	15	8	3
Geschlecht	männlich	406	30	47	15	8	1
	weiblich	428	27	46	16	9	1
Altersgruppen	18 bis unter 25 Jahre	268	38	29	19	13	0
	25 bis unter 30 Jahre	177	35	36	19	7	2
	30 bis unter 45 Jahre	278	20	65	10	5	1
	45 bis unter 55 Jahre	62	7	62	18	10	2
	55 bis unter 60 Jahre	23	32	54	8	3	3
Haushaltsstruktur	Single	213	34	38	17	10	1
	Alleinerziehende	11	9	66	9	0	17
	Zweipersonenhaushalt ohne Kinder u. 18 Jahren	18	31	17	24	28	0
	Haushalt mit Kindern	156	10	77	8	4	0
	Mehrpersonenhaushalt ohne Kinder u. 18 Jahren	13	39	24	15	22	0
	Rentnerpaar	X					
	alleinstehende Rentner	X					
Haushaltseinkommen	unter 1.000 Euro	66	38	26	22	14	0
	1.000 bis unter 2.000 Euro	108	36	37	20	5	3
	2.000 bis unter 3.000 Euro	128	26	44	21	8	2
	3.000 bis unter 4.000 Euro	106	27	58	10	5	1
	4.000 Euro und mehr	208	26	56	12	5	0
Schulabschluss	(noch) keinen Abschluss	X					
	8. bzw. 9. Klasse	23	12	49	25	10	3
	10. Klasse (mittlere Reife)	124	10	67	12	9	3
	Abitur	640	33	43	17	8	0
Berufsabschluss	(noch) ohne Berufsabschluss	113	33	34	20	13	0
	Berufsabschluss	180	16	61	15	6	2
	Meister, Techniker	35	9	82	3	5	0
	Fach-, Hochschulabschluss	411	34	43	16	6	0
berufliche Stellung	Selbstständiger	34	26	53	13	8	0
	Beamter	61	19	65	11	4	0
	Angestellter	312	29	48	15	7	1
	Arbeiter	186	24	54	13	7	1
Erwerbstätigkeit	voll erwerbstätig	450	24	55	13	7	1
	teilzeitbeschäftigt	66	10	71	16	3	0
	arbeitslos	21	28	29	25	19	0
	nicht erwerbstätig	200	38	31	19	12	1
	geringfügig erwerbstätig	91	43	25	23	9	0
Siedlungsstruktur	städtisch	642	30	44	16	8	2
	Plattenbau	140	20	52	14	8	6
	dörflich	94	23	45	16	12	3

Tabelle Frage 08

**Bitte vergleichen Sie Ihren alten Wohnort Erfurt mit Ihrem neuen Wohnort: Was gefiel Ihnen in Erfurt besser, was gefällt Ihnen am neuen Wohnort besser?**

## Arbeits- und Verdienstmöglichkeiten

gefiel mir in Erfurt besser	1
gefällt mir am neuen Wohnort besser	2
kein Unterschied	3
betrifft mich nicht	4
keine Angabe	5

		Anzahl	1	2	3	4	5
			Zeilenprozent				
Gesamt		878	8	42	28	17	4
Geschlecht	männlich	406	7	45	30	16	2
	weiblich	428	10	41	27	20	2
Altersgruppen	18 bis unter 25 Jahre	268	9	42	23	26	1
	25 bis unter 30 Jahre	177	11	59	19	7	3
	30 bis unter 45 Jahre	278	6	42	37	13	2
	45 bis unter 55 Jahre	62	7	24	41	26	2
	55 bis unter 60 Jahre	23	6	15	32	35	12
Haushaltsstruktur	Single	213	6	52	21	19	1
	Alleinerziehende	11	9	26	39	9	17
	Zweipersonenhaushalt ohne Kinder u. 18 Jahren	18	7	58	17	19	0
	Haushalt mit Kindern	156	13	27	42	17	1
	Mehrpersonenhaushalt ohne Kinder u. 18 Jahren	13	17	44	24	15	0
	Rentnerpaar	X					
	alleinstehende Rentner	X					
Haushaltseinkommen	unter 1.000 Euro	66	8	28	19	44	2
	1.000 bis unter 2.000 Euro	108	6	43	29	18	3
	2.000 bis unter 3.000 Euro	128	5	58	21	14	2
	3.000 bis unter 4.000 Euro	106	13	41	36	9	1
	4.000 Euro und mehr	208	8	48	31	12	2
Schulabschluss	(noch) keinen Abschluss	X					
	8. bzw. 9. Klasse	23	12	21	25	34	7
	10. Klasse (mittlere Reife)	124	8	29	40	19	5
	Abitur	640	8	47	27	16	1
Berufsabschluss	(noch) ohne Berufsabschluss	113	8	36	23	32	1
	Berufsabschluss	180	7	30	41	18	3
	Meister, Techniker	35	0	37	44	16	3
	Fach-, Hochschulabschluss	411	9	55	24	12	1
berufliche Stellung	Selbstständiger	34	2	41	33	24	0
	Beamter	61	9	45	38	9	0
	Angestellter	312	8	54	25	11	1
	Arbeiter	186	9	35	35	17	4
Erwerbstätigkeit	voll erwerbstätig	450	7	51	29	11	2
	teilzeitbeschäftigt	66	12	26	46	15	1
	arbeitslos	21	15	18	37	30	0
	nicht erwerbstätig	200	8	36	22	31	3
	geringfügig erwerbstätig	91	10	41	32	16	2
Siedlungsstruktur	städtisch	642	7	46	27	16	3
	Plattenbau	140	12	31	29	19	9
	dörflich	94	9	29	33	25	3

Tabelle Frage 09

**Falls der Erwerb von Wohneigentum ein Grund für den Wohnortswechsel war, welche der nachfolgenden Bedingungen trifft auf Sie zu? (Mehrfachnennungen möglich.)**

Bodenpreise in Erfurt zu hoch	1
wollte ohne Bauträger bauen	2
kein Grundstück in Erfurt bekommen	3
Bauträger bot Grundstücke nur im Umland an	4
Grundstück in Erfurt zu klein	5
preiswertes Kaufangebot von Haus oder Eigentumswohnung	6
Nutzung eines Grundstückes aus familiärer Hand	7

		Anzahl	1	2	3	4	5	6	7
			Prozent						
Gesamt		878	13	2	8	1	5	7	4
Geschlecht	männlich	406	16	4	11	1	8	7	4
	weiblich	428	11	1	6	0	3	7	5
Altersgruppen	18 bis unter 25 Jahre	268	3	1	2	0	1	1	3
	25 bis unter 30 Jahre	177	5	1	3	1	2	2	4
	30 bis unter 45 Jahre	278	28	6	17	1	13	15	6
	45 bis unter 55 Jahre	62	21	0	11	0	5	13	2
	55 bis unter 60 Jahre	23	11	4	7	0	3	4	10
Haushaltsstruktur	Single	213	4	0	3	0	1	2	1
	Alleinerziehende	11	9	0	0	0	0	0	0
	Zweipersonenhaushalt ohne Kinder u. 18 Jahren	18	0	0	0	0	0	5	7
	Haushalt mit Kindern	156	43	8	26	2	17	22	12
	Mehrpersonenhaushalt ohne Kinder u. 18 Jahren	13	7	7	7	7	7	7	7
	Rentnerpaar	X							
	alleinstehende Rentner	X							
Haushaltseinkommen	unter 1.000 Euro	66	1	0	2	0	0	0	1
	1.000 bis unter 2.000 Euro	108	4	1	3	0	0	1	2
	2.000 bis unter 3.000 Euro	128	8	0	3	0	2	7	4
	3.000 bis unter 4.000 Euro	106	16	2	12	0	5	11	3
	4.000 Euro und mehr	208	27	6	15	2	12	10	7
Schulabschluss	(noch) keinen Abschluss	X							
	8. bzw. 9. Klasse	23	17	0	13	0	8	17	8
	10. Klasse (mittlere Reife)	124	26	2	13	1	9	13	6
	Abitur	640	11	2	7	0	4	6	4
Berufsabschluss	(noch) ohne Berufsabschluss	113	1	0	0	0	0	0	1
	Berufsabschluss	180	18	3	12	0	6	10	6
	Meister, Techniker	35	46	3	28	3	19	30	13
	Fach-, Hochschulabschluss	411	14	3	8	0	6	7	4
berufliche Stellung	Selbstständiger	34	21	7	10	0	7	6	2
	Beamter	61	32	5	16	2	16	12	8
	Angestellter	312	12	3	8	1	5	8	5
	Arbeiter	186	19	2	11	0	7	10	6
Erwerbstätigkeit	voll erwerbstätig	450	20	4	12	1	8	9	6
	teilzeitbeschäftigt	66	16	1	9	0	5	18	4
	arbeitslos	21	4	0	9	0	0	4	9
	nicht erwerbstätig	200	4	0	2	0	1	3	2
	geringfügig erwerbstätig	91	3	0	0	0	1	1	1
Siedlungsstruktur	städtisch	642	13	3	8	0	6	7	4
	Plattenbau	140	14	2	8	1	4	7	7
	dörflich	94	15	1	9	0	6	12	4

Tabelle Frage 10

**Wo haben Sie nach Ihrer/m neuen Wohnung/ Haus/ Grundstück gesucht, wenn Sie in Erfurt gesucht haben?**

nur gezielt in Erfurt	1
nur außerhalb Erfurts	2
sowohl in Erfurt als auch außerhalb Erfurts	3
gar nicht in Erfurt gesucht	4
keine Angabe	5

		Anzahl	1	2	3	4	5
			Zeilenprozent				
Gesamt		878	18	4	18	31	29
Geschlecht	männlich	406	18	4	23	28	27
	weiblich	428	19	4	14	36	27
Altersgruppen	18 bis unter 25 Jahre	268	21	4	4	42	30
	25 bis unter 30 Jahre	177	18	5	7	36	34
	30 bis unter 45 Jahre	278	17	4	37	23	20
	45 bis unter 55 Jahre	62	13	0	28	20	39
	55 bis unter 60 Jahre	23	15	11	28	21	26
Haushaltsstruktur	Single	213	21	2	9	37	30
	Alleinerziehende	11	26	0	18	17	39
	Zweipersonenhaushalt ohne Kinder u. 18 Jahren	18	18	5	12	43	22
	Haushalt mit Kindern	156	10	6	45	24	15
	Mehrpersonenhaushalt ohne Kinder u. 18 Jahren	13	6	0	0	39	56
	Rentnerpaar	X					
	alleinstehende Rentner	X					
Haushaltseinkommen	unter 1.000 Euro	66	22	6	4	39	28
	1.000 bis unter 2.000 Euro	108	16	1	10	40	33
	2.000 bis unter 3.000 Euro	128	22	2	11	36	30
	3.000 bis unter 4.000 Euro	106	14	7	26	32	22
	4.000 Euro und mehr	208	20	4	31	22	23
Schulabschluss	(noch) keinen Abschluss	X					
	8. bzw. 9. Klasse	23	19	4	36	24	16
	10. Klasse (mittlere Reife)	124	12	8	34	25	22
	Abitur	640	19	3	15	34	28
Berufsabschluss	(noch) ohne Berufsabschluss	113	18	2	3	45	32
	Berufsabschluss	180	13	4	29	28	26
	Meister, Techniker	35	6	6	57	13	18
	Fach-, Hochschulabschluss	411	20	4	17	31	27
berufliche Stellung	Selbstständiger	34	16	5	27	22	30
	Beamter	61	12	5	37	28	17
	Angestellter	312	17	4	20	29	30
	Arbeiter	186	22	4	23	30	21
Erwerbstätigkeit	voll erwerbstätig	450	18	4	26	28	25
	teilzeitbeschäftigt	66	8	6	32	24	30
	arbeitslos	21	13	4	20	30	33
	nicht erwerbstätig	200	22	4	5	36	33
	geringfügig erwerbstätig	91	23	4	5	43	24
Siedlungsstruktur	städtisch	642	21	4	16	30	30
	Plattenbau	140	15	7	23	31	25
	dörflich	94	6	3	29	33	30

Tabelle Frage 11

**Über welche Stellen haben Sie in Erfurt nach einer/m Wohnung/ Haus/ Grundstück gesucht?  
(Mehrfachnennungen möglich.)**

Internetplattform (ImmoWelt.de etc.)	1
Wohnungsunternehmen/- genossenschaft	2
Grundstücksantrag bei der Stadt Erfurt	3
Makler	4
Internetseite der Stadt Erfurt	5

		Anzahl	1	2	3	4	5
			Prozent				
Gesamt		878	34	8	0	6	4
Geschlecht	männlich	406	37	9	1	8	5
	weiblich	428	33	8	0	4	3
Altersgruppen	18 bis unter 25 Jahre	268	23	5	0	1	1
	25 bis unter 30 Jahre	177	25	3	0	3	0
	30 bis unter 45 Jahre	278	52	13	0	11	8
	45 bis unter 55 Jahre	62	27	10	0	10	3
	55 bis unter 60 Jahre	23	35	15	0	25	20
Haushaltsstruktur	Single	213	25	6	1	2	0
	Alleinerziehende	11	44	18	0	0	0
	Zweipersonenhaushalt ohne Kinder u. 18 Jahren	18	18	10	0	0	0
	Haushalt mit Kindern	156	54	10	1	19	12
	Mehrpersonenhaushalt ohne Kinder u. 18 Jahren	13	13	7	0	0	0
	Rentnerpaar	X					
	alleinstehende Rentner	X					
Haushaltseinkommen	unter 1.000 Euro	66	22	6	2	2	0
	1.000 bis unter 2.000 Euro	108	28	7	0	3	2
	2.000 bis unter 3.000 Euro	128	28	8	0	3	4
	3.000 bis unter 4.000 Euro	106	39	15	1	5	5
	4.000 Euro und mehr	208	45	8	0	12	6
Schulabschluss	(noch) keinen Abschluss	X					
	8. bzw. 9. Klasse	23	38	13	0	5	8
	10. Klasse (mittlere Reife)	124	40	14	1	8	11
	Abitur	640	33	6	0	5	3
Berufsabschluss	(noch) ohne Berufsabschluss	113	22	3	1	1	2
	Berufsabschluss	180	39	12	1	5	8
	Meister, Techniker	35	53	3	0	19	11
	Fach-, Hochschulabschluss	411	34	8	0	7	3
berufliche Stellung	Selbstständiger	34	41	15	0	11	8
	Beamter	61	50	12	0	7	7
	Angestellter	312	34	9	0	6	3
	Arbeiter	186	41	8	0	9	8
Erwerbstätigkeit	voll erwerbstätig	450	40	9	0	8	5
	teilzeitbeschäftigt	66	44	11	0	11	5
	arbeitslos	21	11	8	0	0	3
	nicht erwerbstätig	200	26	5	1	3	2
	geringfügig erwerbstätig	91	25	4	0	1	2
Siedlungsstruktur	städtisch	642	36	7	0	5	4
	Plattenbau	140	27	17	1	6	6
	dörflich	94	28	5	0	13	4

Tabelle Frage 11

**Über welche Stellen haben Sie in Erfurt nach einer/m Wohnung/ Haus/ Grundstück gesucht?  
(Mehrfachnennungen möglich.)**

private Kontakte	6
Zeitungsanzeige	7
Firma hat alles organisiert	8
Sonstige	9

		Anzahl	6	7	8	9
			Prozent			
Gesamt		878	13	6	1	5
Geschlecht	männlich	406	13	7	0	5
	weiblich	428	14	6	1	4
Altersgruppen	18 bis unter 25 Jahre	268	7	0	0	3
	25 bis unter 30 Jahre	177	8	2	0	3
	30 bis unter 45 Jahre	278	20	12	1	7
	45 bis unter 55 Jahre	62	21	13	2	7
	55 bis unter 60 Jahre	23	21	20	0	4
Haushaltsstruktur	Single	213	10	3	1	2
	Alleinerziehende	11	35	18	0	0
	Zweipersonenhaushalt ohne Kinder u. 18 Jahren	18	0	7	0	0
	Haushalt mit Kindern	156	23	15	1	6
	Mehrpersonenhaushalt ohne Kinder u. 18 Jahren	13	7	7	7	7
	Rentnerpaar	X				
	alleinstehende Rentner	X				
Haushaltseinkommen	unter 1.000 Euro	66	7	0	0	0
	1.000 bis unter 2.000 Euro	108	12	6	1	2
	2.000 bis unter 3.000 Euro	128	12	3	2	2
	3.000 bis unter 4.000 Euro	106	16	13	0	5
	4.000 Euro und mehr	208	17	9	0	7
Schulabschluss	(noch) keinen Abschluss	X				
	8. bzw. 9. Klasse	23	21	4	0	13
	10. Klasse (mittlere Reife)	124	22	15	1	5
	Abitur	640	11	4	0	3
Berufsabschluss	(noch) ohne Berufsabschluss	113	6	0	0	2
	Berufsabschluss	180	17	10	1	4
	Meister, Techniker	35	33	16	0	18
	Fach-, Hochschulabschluss	411	12	6	1	4
berufliche Stellung	Selbstständiger	34	20	9	0	4
	Beamter	61	23	7	0	12
	Angestellter	312	12	7	0	4
	Arbeiter	186	17	7	0	6
Erwerbstätigkeit	voll erwerbstätig	450	15	8	0	6
	teilzeitbeschäftigt	66	25	6	2	3
	arbeitslos	21	11	3	0	0
	nicht erwerbstätig	200	8	4	0	3
	geringfügig erwerbstätig	91	9	1	1	2
Siedlungsstruktur	städtisch	642	12	6	1	4
	Plattenbau	140	16	7	0	7
	dörflich	94	15	7	1	1

Tabelle Frage 12

**Was haben Sie in Erfurt gesucht?**

Eigentum	1
Miete	2
beides	3
keine Angabe	4

		Anzahl	1	2	3	4
			Zeilenprozent			
Gesamt		878	9	26	5	59
Geschlecht	männlich	406	13	25	5	57
	weiblich	428	7	27	6	60
Altersgruppen	18 bis unter 25 Jahre	268	1	28	1	70
	25 bis unter 30 Jahre	177	2	26	0	71
	30 bis unter 45 Jahre	278	22	25	11	43
	45 bis unter 55 Jahre	62	16	20	12	52
	55 bis unter 60 Jahre	23	11	20	12	58
Haushaltsstruktur	Single	213	3	30	1	67
	Alleinerziehende	11	0	44	9	47
	Zweipersonenhaushalt ohne Kinder u. 18 Jahren	18	0	23	0	77
	Haushalt mit Kindern	156	33	16	13	38
	Mehrpersonenhaushalt ohne Kinder u. 18 Jahren	13	0	23	7	70
	Rentnerpaar	X				
	alleinstehende Rentner	X				
Haushaltseinkommen	unter 1.000 Euro	66	1	27	0	71
	1.000 bis unter 2.000 Euro	108	2	29	2	67
	2.000 bis unter 3.000 Euro	128	2	29	1	67
	3.000 bis unter 4.000 Euro	106	12	22	9	56
	4.000 Euro und mehr	208	20	24	11	45
Schulabschluss	(noch) keinen Abschluss	X				
	8. bzw. 9. Klasse	23	17	38	0	45
	10. Klasse (mittlere Reife)	124	17	28	12	44
	Abitur	640	8	25	4	62
Berufsabschluss	(noch) ohne Berufsabschluss	113	1	26	0	73
	Berufsabschluss	180	14	27	7	52
	Meister, Techniker	35	30	10	24	37
	Fach-, Hochschulabschluss	411	9	24	6	61
berufliche Stellung	Selbstständiger	34	16	21	12	50
	Beamter	61	23	17	12	49
	Angestellter	312	9	25	6	60
	Arbeiter	186	13	33	6	48
Erwerbstätigkeit	voll erwerbstätig	450	14	25	8	53
	teilzeitbeschäftigt	66	13	34	6	46
	arbeitslos	21	4	28	4	63
	nicht erwerbstätig	200	3	24	3	71
	geringfügig erwerbstätig	91	2	34	0	64
Siedlungsstruktur	städtisch	642	9	28	6	58
	Plattenbau	140	10	27	6	58
	dörflich	94	15	12	5	68

Tabelle Frage 13

**Warum war Ihre Suche in Erfurt nicht erfolgreich? (Mehrfachnennungen möglich.)**

Qualität des Angebotes	1
keine Angebote in bevorzugter Lage	2
schlechtes Preis-Leistungs-Verhältnis des Angebotes	3
zu lange Wartezeiten	4
unzureichende Ausstattung der Wohnung/des Hauses	5

		Anzahl	1	2	3	4	5
			Prozent				
Gesamt		878	6	10	18	3	6
Geschlecht	männlich	406	7	11	22	3	6
	weiblich	428	5	11	16	3	6
Altersgruppen	18 bis unter 25 Jahre	268	2	3	5	0	2
	25 bis unter 30 Jahre	177	4	6	7	3	4
	30 bis unter 45 Jahre	278	11	21	37	5	12
	45 bis unter 55 Jahre	62	3	12	28	5	2
	55 bis unter 60 Jahre	23	11	13	24	3	4
Haushaltsstruktur	Single	213	5	6	9	2	3
	Alleinerziehende	11	0	18	27	9	18
	Zweipersonenhaushalt ohne Kinder u. 18 Jahren	18	0	10	10	5	5
	Haushalt mit Kindern	156	14	25	46	6	9
	Mehrpersonenhaushalt ohne Kinder u. 18 Jahren	13	7	16	7	13	7
	Rentnerpaar alleinstehende Rentner	X X					
Haushaltseinkommen	unter 1.000 Euro	66	1	0	5	1	3
	1.000 bis unter 2.000 Euro	108	4	8	11	3	6
	2.000 bis unter 3.000 Euro	128	4	6	9	3	4
	3.000 bis unter 4.000 Euro	106	11	19	29	3	9
	4.000 Euro und mehr	208	10	18	31	4	9
Schulabschluss	(noch) keinen Abschluss	X					
	8. bzw. 9. Klasse	23	4	6	23	0	9
	10. Klasse (mittlere Reife)	124	9	16	35	4	6
	Abitur	640	6	10	16	3	6
Berufsabschluss	(noch) ohne Berufsabschluss	113	2	2	1	0	2
	Berufsabschluss	180	4	12	29	4	7
	Meister, Techniker	35	15	14	54	3	12
	Fach-, Hochschulabschluss	411	8	13	17	3	7
berufliche Stellung	Selbstständiger	34	15	21	35	9	10
	Beamter	61	10	23	37	6	13
	Angestellter	312	6	12	18	3	8
	Arbeiter	186	9	11	25	2	4
Erwerbstätigkeit	voll erwerbstätig	450	9	14	26	4	7
	teilzeitbeschäftigt	66	8	26	28	6	15
	arbeitslos	21	4	4	12	0	0
	nicht erwerbstätig	200	2	4	6	0	3
	geringfügig erwerbstätig	91	2	2	4	3	4
Siedlungsstruktur	städtisch	642	6	10	17	2	6
	Plattenbau	140	6	11	18	6	5
	dörflich	94	4	10	23	4	3



Tabelle Frage 14

**Für welchen Gebäudetyp haben Sie sich in Erfurt interessiert? (Mehrfachnennungen möglich.)**

Freistehendes Einfamilienhaus	1
Reihen-/Doppelhaus	2
Mehrfamilienhaus	3
Mehrfamilienhaus in Plattenbauweise (Hochhaus/Wohnscheibe)	4

		Anzahl	1	2	3	4
			Prozent			
Gesamt		878	14	8	17	4
Geschlecht	männlich	406	17	9	19	5
	weiblich	428	12	8	15	3
Altersgruppen	18 bis unter 25 Jahre	268	2	2	13	4
	25 bis unter 30 Jahre	177	4	4	13	2
	30 bis unter 45 Jahre	278	30	16	22	3
	45 bis unter 55 Jahre	62	26	10	16	8
	55 bis unter 60 Jahre	23	11	18	21	11
Haushaltsstruktur	Single	213	3	4	16	6
	Alleinerziehende	11	9	18	27	0
	Zweipersonenhaushalt ohne Kinder u. 18 Jahren	18	5	5	23	0
	Haushalt mit Kindern	156	44	18	15	1
	Mehrpersonenhaushalt ohne Kinder u. 18 Jahren	13	7	7	16	7
	Rentnerpaar	X				
	alleinstehende Rentner	X				
Haushaltseinkommen	unter 1.000 Euro	66	0	4	12	6
	1.000 bis unter 2.000 Euro	108	2	3	18	5
	2.000 bis unter 3.000 Euro	128	5	3	18	5
	3.000 bis unter 4.000 Euro	106	23	18	22	2
	4.000 Euro und mehr	208	27	12	18	1
Schulabschluss	(noch) keinen Abschluss	X				
	8. bzw. 9. Klasse	23	22	4	19	14
	10. Klasse (mittlere Reife)	124	27	13	20	8
	Abitur	640	11	7	16	3
Berufsabschluss	(noch) ohne Berufsabschluss	113	1	2	15	8
	Berufsabschluss	180	19	11	19	4
	Meister, Techniker	35	48	20	12	0
	Fach-, Hochschulabschluss	411	14	8	18	3
berufliche Stellung	Selbstständiger	34	26	17	21	7
	Beamter	61	37	12	13	3
	Angestellter	312	14	9	17	3
	Arbeiter	186	17	9	21	8
Erwerbstätigkeit	voll erwerbstätig	450	21	10	18	4
	teilzeitbeschäftigt	66	14	13	25	2
	arbeitslos	21	9	4	11	9
	nicht erwerbstätig	200	5	6	14	3
	geringfügig erwerbstätig	91	1	2	16	6
Siedlungsstruktur	städtisch	642	14	9	18	3
	Plattenbau	140	14	3	15	9
	dörflich	94	16	11	10	3

Tabelle Frage 15

**Wie lange haben Sie nach Ihrer/m neuen Wohnung/ Haus/ Grundstück in Erfurt gesucht?**

bis zu 3 Monate	1
4 bis 6 Monate	2
7 bis 12 Monate	3
13 bis 24 Monate	4
über 24 Monate	5
keine Angabe	6

		Anzahl	1	2	3	4	5	6
			Zeilenprozent					
Gesamt		878	13	6	4	3	5	69
Geschlecht	männlich	406	14	7	5	5	7	63
	weiblich	428	13	6	3	3	3	72
Altersgruppen	18 bis unter 25 Jahre	268	12	3	1	0	1	83
	25 bis unter 30 Jahre	177	17	2	2	1	1	79
	30 bis unter 45 Jahre	278	13	11	7	9	11	49
	45 bis unter 55 Jahre	62	10	10	6	5	5	64
	55 bis unter 60 Jahre	23	4	11	6	11	8	61
Haushaltsstruktur	Single	213	16	3	1	2	2	77
	Alleinerziehende	11	18	18	0	0	0	65
	Zweipersonenhaushalt ohne Kinder u. 18 Jahren	18	18	5	0	0	0	77
	Haushalt mit Kindern	156	8	9	12	11	16	44
	Mehrpersonenhaushalt ohne Kinder u. 18 Jahren	13	6	9	0	0	0	85
	Rentnerpaar	X						
	alleinstehende Rentner	X						
Haushaltseinkommen	unter 1.000 Euro	66	15	1	2	0	2	80
	1.000 bis unter 2.000 Euro	108	15	5	1	0	2	77
	2.000 bis unter 3.000 Euro	128	11	6	3	1	1	78
	3.000 bis unter 4.000 Euro	106	9	12	7	7	4	61
	4.000 Euro und mehr	208	13	11	6	7	8	56
Schulabschluss	(noch) keinen Abschluss	X						
	8. bzw. 9. Klasse	23	17	9	8	0	5	60
	10. Klasse (mittlere Reife)	124	14	11	11	7	6	52
	Abitur	640	13	6	3	3	5	71
Berufsabschluss	(noch) ohne Berufsabschluss	113	13	3	0	0	1	83
	Berufsabschluss	180	15	10	7	5	5	59
	Meister, Techniker	35	5	9	14	16	10	46
	Fach-, Hochschulabschluss	411	13	6	3	4	5	69
berufliche Stellung	Selbstständiger	34	5	5	7	7	12	63
	Beamter	61	12	14	10	7	4	53
	Angestellter	312	13	6	4	3	6	67
	Arbeiter	186	16	10	5	5	4	60
Erwerbstätigkeit	voll erwerbstätig	450	13	8	6	5	7	61
	teilzeitbeschäftigt	66	12	8	6	5	10	59
	arbeitslos	21	21	9	3	0	0	67
	nicht erwerbstätig	200	11	4	1	2	2	80
	geringfügig erwerbstätig	91	17	2	1	0	0	80
Siedlungsstruktur	städtisch	642	14	5	3	4	5	68
	Plattenbau	140	14	9	6	0	5	67
	dörflich	94	7	9	4	3	4	73

Tabelle Frage 16

**Wie viele Wohnungen/ Häuser/ Grundstücke haben Sie im Laufe Ihrer Suche besichtigt?**

## Besichtigungen in Erfurt

bis 5	1
6 bis 10	2
11 bis 20	3
mehr als 20	4
keine	5
keine Angabe	6

		Anzahl	1	2	3	4	5	6
			Zeilenprozent					
Gesamt		878	19	5	1	1	6	68
Geschlecht	männlich	406	23	6	2	1	6	63
	weiblich	428	16	5	1	1	6	71
Altersgruppen	18 bis unter 25 Jahre	268	13	3	0	0	4	80
	25 bis unter 30 Jahre	177	14	3	1	1	2	79
	30 bis unter 45 Jahre	278	29	8	3	1	11	49
	45 bis unter 55 Jahre	62	16	5	0	2	7	69
	55 bis unter 60 Jahre	23	26	6	4	3	6	55
Haushaltsstruktur	Single	213	16	4	1	0	4	74
	Alleinerziehende	11	18	0	0	0	18	65
	Zweipersonenhaushalt ohne Kinder u. 18 Jahren	18	11	12	0	0	0	77
	Haushalt mit Kindern	156	30	8	3	2	9	48
	Mehrpersonenhaushalt ohne Kinder u. 18 Jahren	13	15	0	0	0	0	85
	Rentnerpaar	X						
	alleinstehende Rentner	X						
Haushaltseinkommen	unter 1.000 Euro	66	10	4	2	0	4	79
	1.000 bis unter 2.000 Euro	108	18	6	0	1	2	73
	2.000 bis unter 3.000 Euro	128	17	2	2	0	5	75
	3.000 bis unter 4.000 Euro	106	22	5	4	0	7	63
	4.000 Euro und mehr	208	28	7	1	1	8	55
Schulabschluss	(noch) keinen Abschluss	X						
	8. bzw. 9. Klasse	23	13	0	0	0	21	66
	10. Klasse (mittlere Reife)	124	29	3	1	1	10	57
	Abitur	640	17	6	2	1	5	70
Berufsabschluss	(noch) ohne Berufsabschluss	113	10	4	1	0	5	80
	Berufsabschluss	180	22	3	2	1	12	61
	Meister, Techniker	35	23	9	3	3	11	52
	Fach-, Hochschulabschluss	411	21	5	1	0	4	67
berufliche Stellung	Selbstständiger	34	30	3	4	2	3	59
	Beamter	61	22	8	0	0	17	53
	Angestellter	312	19	5	3	1	5	68
	Arbeiter	186	29	5	1	1	7	58
Erwerbstätigkeit	voll erwerbstätig	450	24	6	1	0	8	60
	teilzeitbeschäftigt	66	17	5	5	4	6	63
	arbeitslos	21	16	0	0	0	3	80
	nicht erwerbstätig	200	12	5	2	0	3	78
Siedlungsstruktur	geringfügig erwerbstätig	91	18	1	0	1	3	77
	städtisch	642	20	6	2	1	6	67
	Plattenbau	140	19	2	1	1	8	69
	dörflich	94	15	4	1	1	5	74

Tabelle Frage 16

**Wie viele Wohnungen/ Häuser/ Grundstücke haben Sie im Laufe Ihrer Suche besichtigt?**

## Besichtigungen außerhalb Erfurts

bis 5	1
6 bis 10	2
11 bis 20	3
mehr als 20	4
keine	5
keine Angabe	6

		Anzahl	1	2	3	4	5	6
			Zeilenprozent					
<b>Gesamt</b>		878	11	4	1	1	12	71
<b>Geschlecht</b>	männlich	406	14	4	2	0	13	66
	weiblich	428	8	3	0	1	12	75
<b>Altersgruppen</b>	18 bis unter 25 Jahre	268	2	1	0	0	14	83
	25 bis unter 30 Jahre	177	6	2	0	0	10	82
	30 bis unter 45 Jahre	278	23	6	3	1	13	53
	45 bis unter 55 Jahre	62	15	10	0	2	0	72
	55 bis unter 60 Jahre	23	11	4	7	3	13	63
<b>Haushaltsstruktur</b>	Single	213	5	2	0	0	12	81
	Alleinerziehende	11	27	0	0	0	9	65
	Zweipersonenhaushalt ohne Kinder u. 18 Jahren	18	5	0	0	0	18	77
	Haushalt mit Kindern	156	25	10	4	3	11	47
	Mehrpersonenhaushalt ohne Kinder u. 18 Jahren	13	0	0	0	0	15	85
	Rentnerpaar	X						
	alleinstehende Rentner	X						
<b>Haushaltseinkommen</b>	unter 1.000 Euro	66	2	0	0	0	14	84
	1.000 bis unter 2.000 Euro	108	5	5	1	1	13	75
	2.000 bis unter 3.000 Euro	128	3	2	1	1	11	83
	3.000 bis unter 4.000 Euro	106	23	6	1	0	6	64
	4.000 Euro und mehr	208	18	5	2	1	15	59
<b>Schulabschluss</b>	(noch) keinen Abschluss	X						
	8. bzw. 9. Klasse	23	19	8	0	0	14	59
	10. Klasse (mittlere Reife)	124	24	10	1	1	9	55
	Abitur	640	9	2	1	1	13	75
<b>Berufsabschluss</b>	(noch) ohne Berufsabschluss	113	2	1	0	0	13	84
	Berufsabschluss	180	21	5	0	1	11	61
	Meister, Techniker	35	28	16	0	3	3	50
	Fach-, Hochschulabschluss	411	9	3	2	1	13	72
<b>berufliche Stellung</b>	Selbstständiger	34	19	0	4	5	8	64
	Beamter	61	25	5	4	0	14	52
	Angestellter	312	11	4	1	1	12	71
	Arbeiter	186	14	7	1	1	14	64
<b>Erwerbstätigkeit</b>	voll erwerbstätig	450	15	6	2	0	13	65
	teilzeitbeschäftigt	66	24	6	0	5	6	59
	arbeitslos	21	12	0	3	0	9	76
	nicht erwerbstätig	200	4	2	0	0	13	81
	geringfügig erwerbstätig	91	1	0	0	0	14	84
<b>Siedlungsstruktur</b>	städtisch	642	9	3	1	1	14	72
	Plattenbau	140	15	5	1	1	10	68
	dörflich	94	18	4	2	1	3	72

Tabelle Frage 17

**Hat sich die Suche aus Ihrer Sicht als schwierig erwiesen?**

Auswahl/Angebot

sehr schwierig	1
eher schwierig	2
weniger schwierig	3
überhaupt nicht schwierig	4
keine Angabe	5

		Anzahl	1	2	3	4	5
			Zeilenprozent				
Gesamt		878	8	12	10	4	66
Geschlecht	männlich	406	10	11	13	6	61
	weiblich	428	8	13	7	2	70
Altersgruppen	18 bis unter 25 Jahre	268	3	6	7	4	81
	25 bis unter 30 Jahre	177	1	8	10	3	77
	30 bis unter 45 Jahre	278	15	20	15	4	47
	45 bis unter 55 Jahre	62	21	7	3	8	62
	55 bis unter 60 Jahre	23	21	11	8	0	61
Haushaltsstruktur	Single	213	4	8	8	5	74
	Alleinerziehende	11	18	18	0	0	65
	Zweipersonenhaushalt ohne Kinder u. 18 Jahren	18	0	5	18	0	77
	Haushalt mit Kindern	156	23	22	8	3	44
	Mehrpersonenhaushalt ohne Kinder u. 18 Jahren	13	0	6	0	9	85
	Rentnerpaar	X					
	alleinstehende Rentner	X					
Haushaltseinkommen	unter 1.000 Euro	66	3	11	7	2	77
	1.000 bis unter 2.000 Euro	108	8	8	10	1	73
	2.000 bis unter 3.000 Euro	128	3	8	12	4	71
	3.000 bis unter 4.000 Euro	106	13	12	9	5	60
	4.000 Euro und mehr	208	12	17	13	4	54
Schulabschluss	(noch) keinen Abschluss	X					
	8. bzw. 9. Klasse	23	9	3	16	17	55
	10. Klasse (mittlere Reife)	124	15	13	15	5	52
	Abitur	640	7	12	9	3	69
Berufsabschluss	(noch) ohne Berufsabschluss	113	1	6	10	4	80
	Berufsabschluss	180	12	11	13	4	59
	Meister, Techniker	35	29	18	11	3	40
	Fach-, Hochschulabschluss	411	7	14	9	3	67
berufliche Stellung	Selbstständiger	34	14	19	10	0	58
	Beamter	61	16	14	11	6	53
	Angestellter	312	9	16	7	3	65
	Arbeiter	186	12	10	14	7	57
Erwerbstätigkeit	voll erwerbstätig	450	12	13	12	5	59
	teilzeitbeschäftigt	66	6	23	8	7	56
	arbeitslos	21	4	11	13	0	72
	nicht erwerbstätig	200	4	10	6	2	77
	geringfügig erwerbstätig	91	2	5	14	3	77
Siedlungsstruktur	städtisch	642	8	12	10	4	66
	Plattenbau	140	9	10	12	4	66
	dörflich	94	9	13	5	1	72

Tabelle Frage 17

**Hat sich die Suche aus Ihrer Sicht als schwierig erwiesen?**

## Preis-Leistungs-Verhältnis

sehr schwierig	1
eher schwierig	2
weniger schwierig	3
überhaupt nicht schwierig	4
keine Angabe	5

		Anzahl	1	2	3	4	5
			Zeilenprozent				
Gesamt		878	15	8	7	4	67
Geschlecht	männlich	406	18	7	8	5	62
	weiblich	428	14	8	7	2	69
Altersgruppen	18 bis unter 25 Jahre	268	5	4	6	6	80
	25 bis unter 30 Jahre	177	5	7	8	4	77
	30 bis unter 45 Jahre	278	30	12	8	2	48
	45 bis unter 55 Jahre	62	23	5	5	5	62
	55 bis unter 60 Jahre	23	24	3	8	0	65
Haushaltsstruktur	Single	213	7	6	9	4	74
	Alleinerziehende	11	18	18	0	0	65
	Zweipersonenhaushalt ohne Kinder u. 18 Jahren	18	5	5	13	0	77
	Haushalt mit Kindern	156	40	12	4	2	44
	Mehrpersonenhaushalt ohne Kinder u. 18 Jahren	13	0	0	6	9	85
	Rentnerpaar	X					
	alleinstehende Rentner	X					
Haushaltseinkommen	unter 1.000 Euro	66	6	4	9	3	77
	1.000 bis unter 2.000 Euro	108	10	6	10	0	73
	2.000 bis unter 3.000 Euro	128	7	9	6	5	73
	3.000 bis unter 4.000 Euro	106	25	9	5	2	59
	4.000 Euro und mehr	208	24	10	8	4	55
Schulabschluss	(noch) keinen Abschluss	X					
	8. bzw. 9. Klasse	23	17	13	4	6	60
	10. Klasse (mittlere Reife)	124	26	14	6	2	51
	Abitur	640	14	6	7	4	69
Berufsabschluss	(noch) ohne Berufsabschluss	113	2	4	10	5	80
	Berufsabschluss	180	25	10	4	3	58
	Meister, Techniker	35	42	11	0	0	46
	Fach-, Hochschulabschluss	411	14	7	8	3	67
berufliche Stellung	Selbstständiger	34	28	8	4	0	60
	Beamter	61	27	18	4	0	51
	Angestellter	312	16	8	6	3	66
	Arbeiter	186	20	8	9	4	58
Erwerbstätigkeit	voll erwerbstätig	450	21	9	7	3	59
	teilzeitbeschäftigt	66	23	11	5	6	56
	arbeitslos	21	9	11	9	0	72
	nicht erwerbstätig	200	8	4	7	4	77
	geringfügig erwerbstätig	91	3	6	10	4	77
Siedlungsstruktur	städtisch	642	16	7	8	4	66
	Plattenbau	140	11	13	6	3	67
	dörflich	94	18	6	3	0	73

Tabelle Frage 17

**Hat sich die Suche aus Ihrer Sicht als schwierig erwiesen?**

## Lagequalität

sehr schwierig	1
eher schwierig	2
weniger schwierig	3
überhaupt nicht schwierig	4
keine Angabe	5

		Anzahl	1	2	3	4	5
			Zeilenprozent				
Gesamt		878	8	14	7	4	67
Geschlecht	männlich	406	8	17	7	6	63
	weiblich	428	8	11	8	3	69
Altersgruppen	18 bis unter 25 Jahre	268	1	7	7	5	80
	25 bis unter 30 Jahre	177	1	9	7	5	78
	30 bis unter 45 Jahre	278	15	25	9	3	48
	45 bis unter 55 Jahre	62	14	11	3	10	62
	55 bis unter 60 Jahre	23	21	10	8	0	62
Haushaltsstruktur	Single	213	2	12	6	6	74
	Alleinerziehende	11	27	9	0	0	65
	Zweipersonenhaushalt ohne Kinder u. 18 Jahren	18	0	10	13	0	77
	Haushalt mit Kindern	156	20	28	5	4	44
	Mehrpersonenhaushalt ohne Kinder u. 18 Jahren	13	0	6	0	9	85
	Rentnerpaar	X					
	alleinstehende Rentner	X					
Haushaltseinkommen	unter 1.000 Euro	66	1	12	8	2	77
	1.000 bis unter 2.000 Euro	108	7	9	10	3	73
	2.000 bis unter 3.000 Euro	128	3	11	8	4	74
	3.000 bis unter 4.000 Euro	106	11	20	6	3	61
	4.000 Euro und mehr	208	12	20	8	6	54
Schulabschluss	(noch) keinen Abschluss	X					
	8. bzw. 9. Klasse	23	9	16	8	6	60
	10. Klasse (mittlere Reife)	124	14	25	6	3	52
	Abitur	640	7	12	8	4	69
Berufsabschluss	(noch) ohne Berufsabschluss	113	0	8	7	5	80
	Berufsabschluss	180	14	19	7	3	58
	Meister, Techniker	35	27	24	3	0	46
	Fach-, Hochschulabschluss	411	7	14	8	4	67
berufliche Stellung	Selbstständiger	34	11	21	8	0	60
	Beamter	61	17	24	3	2	53
	Angestellter	312	9	15	7	4	65
	Arbeiter	186	9	16	11	6	58
Erwerbstätigkeit	voll erwerbstätig	450	11	17	7	5	60
	teilzeitbeschäftigt	66	15	18	6	6	56
	arbeitslos	21	4	11	13	0	72
	nicht erwerbstätig	200	3	9	8	3	77
	geringfügig erwerbstätig	91	1	9	10	3	77
Siedlungsstruktur	städtisch	642	8	14	8	4	66
	Plattenbau	140	9	13	6	5	67
	dörflich	94	7	16	4	0	73

Tabelle Frage 18

**Wie wohnen Sie aktuell und wie haben Sie vorher gewohnt?**

## neuer Wohnort

in einer Mietwohnung (ohne Service)	1
in einer Mietwohnung mit Service (z. B. Concierge)	2
in einem gemieteten Haus	3
in eigener Eigentumswohnung	4
im eigenen Ein-/Zweifamilienhaus	5
im eigenen Mehrfamilienhaus	6
keine Angabe	7

		Anzahl	1	2	3	4	5	6	7
			Zeilenprozent						
Gesamt		878	62	3	3	3	20	1	7
Geschlecht	männlich	406	63	3	3	4	21	1	5
	weiblich	428	63	4	3	2	21	2	5
Altersgruppen	18 bis unter 25 Jahre	268	70	6	1	2	15	3	3
	25 bis unter 30 Jahre	177	72	2	5	1	12	2	7
	30 bis unter 45 Jahre	278	58	1	4	4	30	1	3
	45 bis unter 55 Jahre	62	35	3	7	8	33	0	13
	55 bis unter 60 Jahre	23	52	8	3	3	25	0	9
Haushaltsstruktur	Single	213	79	5	1	2	6	1	5
	Alleinerziehende	11	61	0	0	0	13	0	26
	Zweipersonenhaushalt ohne Kinder u. 18 Jahren	18	76	5	0	0	19	0	0
	Haushalt mit Kindern	156	33	1	6	4	51	1	4
	Mehrpersonenhaushalt ohne Kinder u. 18 Jahren	13	52	0	0	9	24	0	14
	Rentnerpaar	X							
	alleinstehende Rentner	X							
Haushaltseinkommen	unter 1.000 Euro	66	84	9	1	0	1	2	3
	1.000 bis unter 2.000 Euro	108	83	2	2	2	4	0	7
	2.000 bis unter 3.000 Euro	128	79	5	2	3	6	1	4
	3.000 bis unter 4.000 Euro	106	69	3	5	1	19	0	3
	4.000 Euro und mehr	208	48	1	4	6	35	3	3
Schulabschluss	(noch) keinen Abschluss	X							
	8. bzw. 9. Klasse	23	59	0	15	0	15	0	11
	10. Klasse (mittlere Reife)	124	49	4	5	1	29	2	11
	Abitur	640	68	3	3	3	19	1	2
Berufsabschluss	(noch) ohne Berufsabschluss	113	71	7	1	2	14	1	4
	Berufsabschluss	180	60	2	6	1	24	1	6
	Meister, Techniker	35	44	0	5	0	39	3	9
	Fach-, Hochschulabschluss	411	65	3	3	5	20	1	3
berufliche Stellung	Selbstständiger	34	58	0	5	9	22	0	6
	Beamter	61	51	2	9	0	31	2	5
	Angestellter	312	65	3	3	4	21	1	3
	Arbeiter	186	61	3	6	2	20	2	5
Erwerbstätigkeit	voll erwerbstätig	450	61	3	4	3	24	2	4
	teilzeitbeschäftigt	66	56	1	5	7	24	0	7
	arbeitslos	21	67	0	0	8	13	6	6
	nicht erwerbstätig	200	67	4	3	2	16	2	6
	geringfügig erwerbstätig	91	76	6	3	1	14	0	0
Siedlungsstruktur	städtisch	642	63	3	3	3	20	2	6
	Plattenbau	140	56	4	5	1	23	0	10
	dörflich	94	59	3	1	2	22	1	12



Tabelle Frage 18

**Wie wohnen Sie aktuell und wie haben Sie vorher gewohnt?**

in Erfurt

in einer Mietwohnung (ohne Service)	1
in einer Mietwohnung mit Service (z. B. Concierge)	2
in einem gemieteten Haus	3
in eigener Eigentumswohnung	4
im eigenen Ein-/Zweifamilienhaus	5
im eigenen Mehrfamilienhaus	6
keine Angabe	7

		Anzahl	1	2	3	4	5	6	7
			Zeilenprozent						
<b>Gesamt</b>		878	72	5	1	2	8	1	11
<b>Geschlecht</b>	männlich	406	73	4	1	2	10	1	8
	weiblich	428	76	5	0	2	6	1	9
<b>Altersgruppen</b>	18 bis unter 25 Jahre	268	70	5	0	2	14	2	7
	25 bis unter 30 Jahre	177	84	4	0	1	2	0	9
	30 bis unter 45 Jahre	278	83	4	1	2	5	1	5
	45 bis unter 55 Jahre	62	44	6	3	8	16	3	20
	55 bis unter 60 Jahre	23	62	7	4	4	7	0	17
<b>Haushaltsstruktur</b>	Single	213	75	5	0	0	9	1	9
	Alleinerziehende	11	49	0	0	0	26	0	25
	Zweipersonenhaushalt ohne Kinder u. 18 Jahren	18	78	0	0	7	15	0	0
	Haushalt mit Kindern	156	77	4	1	3	6	2	7
	Mehrpersonenhaushalt ohne Kinder u. 18 Jahren	13	69	0	0	0	24	7	0
	Rentnerpaar	X							
	alleinstehende Rentner	X							
<b>Haushaltseinkommen</b>	unter 1.000 Euro	66	68	2	0	3	16	3	7
	1.000 bis unter 2.000 Euro	108	69	3	0	2	10	2	15
	2.000 bis unter 3.000 Euro	128	78	6	0	0	8	0	8
	3.000 bis unter 4.000 Euro	106	75	8	0	1	7	2	7
	4.000 Euro und mehr	208	80	2	2	5	4	1	5
<b>Schulabschluss</b>	(noch) keinen Abschluss	X							
	8. bzw. 9. Klasse	23	56	8	0	0	5	4	27
	10. Klasse (mittlere Reife)	124	66	11	0	2	5	3	13
	Abitur	640	79	3	1	2	9	1	6
<b>Berufsabschluss</b>	(noch) ohne Berufsabschluss	113	65	2	0	5	19	2	7
	Berufsabschluss	180	71	6	1	2	6	2	12
	Meister, Techniker	35	77	0	0	6	9	5	3
	Fach-, Hochschulabschluss	411	80	4	1	2	6	0	7
<b>berufliche Stellung</b>	Selbstständiger	34	77	2	3	0	3	0	15
	Beamter	61	78	7	3	2	3	0	7
	Angestellter	312	78	3	1	3	8	1	7
	Arbeiter	186	73	5	0	2	6	3	10
<b>Erwerbstätigkeit</b>	voll erwerbstätig	450	77	4	1	3	5	1	9
	teilzeitbeschäftigt	66	76	5	0	3	10	0	6
	arbeitslos	21	62	17	4	0	3	4	9
	nicht erwerbstätig	200	72	4	0	2	12	2	8
	geringfügig erwerbstätig	91	73	5	0	1	14	0	7
<b>Siedlungsstruktur</b>	städtisch	642	81	2	0	2	4	1	9
	Plattenbau	140	67	17	0	1	1	1	14
	dörflich	94	25	1	3	5	46	5	15

Tabelle Frage 19

**Wenn Sie zur Miete wohnen, wer ist Ihr Vermieter beziehungsweise wer war Ihr Vermieter?**

neuer Wohnort			1	2	3	4
		Anzahl	Zeilenprozent			
Wohnungsgenossenschaft (z. B. KoWo)		1				
Privatvermieter		2				
Bund/Land oder Firma		3				
keine Angabe		4				
<hr/>						
Gesamt		878	16	46	5	32
Geschlecht	männlich	406	17	44	6	33
	weiblich	428	16	50	5	28
Altersgruppen	18 bis unter 25 Jahre	268	22	41	7	29
	25 bis unter 30 Jahre	177	16	61	6	17
	30 bis unter 45 Jahre	278	12	49	4	36
	45 bis unter 55 Jahre	62	13	30	3	54
	55 bis unter 60 Jahre	23	21	46	4	28
Haushaltsstruktur	Single	213	23	53	7	17
	Alleinerziehende	11	17	44	9	30
	Zweipersonenhaushalt ohne Kinder u. 18 Jahren	18	35	43	6	16
	Haushalt mit Kindern	156	7	36	3	54
	Mehrpersonenhaushalt ohne Kinder u. 18 Jahren	13	7	52	7	34
	Rentnerpaar	X				
	alleinstehende Rentner	X				
Haushaltseinkommen	unter 1.000 Euro	66	29	34	19	17
	1.000 bis unter 2.000 Euro	108	29	51	5	15
	2.000 bis unter 3.000 Euro	128	23	60	4	13
	3.000 bis unter 4.000 Euro	106	13	56	4	27
	4.000 Euro und mehr	208	8	45	3	44
Schulabschluss	(noch) keinen Abschluss	X				
	8. bzw. 9. Klasse	23	19	51	0	30
	10. Klasse (mittlere Reife)	124	21	43	1	35
	Abitur	640	16	49	7	28
Berufsabschluss	(noch) ohne Berufsabschluss	113	24	39	9	28
	Berufsabschluss	180	18	49	2	31
	Meister, Techniker	35	12	45	3	40
	Fach-, Hochschulabschluss	411	13	53	6	29
berufliche Stellung	Selbstständiger	34	14	46	3	37
	Beamter	61	8	57	1	33
	Angestellter	312	17	47	6	30
	Arbeiter	186	18	50	5	27
Erwerbstätigkeit	voll erwerbstätig	450	15	49	4	32
	teilzeitbeschäftigt	66	11	47	7	35
	arbeitslos	21	18	51	0	32
	nicht erwerbstätig	200	18	44	8	30
	geringfügig erwerbstätig	91	27	49	8	17
Siedlungsstruktur	städtisch	642	16	48	7	30
	Plattenbau	140	20	46	2	32
	dörflich	94	14	34	2	50

Tabelle Frage 19

**Wenn Sie zur Miete wohnen, wer ist Ihr Vermieter beziehungsweise wer war Ihr Vermieter?**

in Erfurt

Wohnungsgenossenschaft (z. B. KoWo)	1
Privatvermieter	2
Bund/Land oder Firma	3
keine Angabe	4

		Anzahl	1	2	3	4
			Zeilenprozent			
Gesamt		878	23	49	7	21
Geschlecht	männlich	406	21	50	8	21
	weiblich	428	26	51	7	16
Altersgruppen	18 bis unter 25 Jahre	268	27	41	8	24
	25 bis unter 30 Jahre	177	24	60	7	9
	30 bis unter 45 Jahre	278	19	58	8	14
	45 bis unter 55 Jahre	62	23	33	5	39
	55 bis unter 60 Jahre	23	27	42	11	21
Haushaltsstruktur	Single	213	28	50	6	16
	Alleinerziehende	11	27	31	0	43
	Zweipersonenhaushalt ohne Kinder u. 18 Jahren	18	21	57	0	22
	Haushalt mit Kindern	156	20	54	8	18
	Mehrpersonenhaushalt ohne Kinder u. 18 Jahren	13	37	24	15	24
	Rentnerpaar	X				
	alleinstehende Rentner	X				
Haushaltseinkommen	unter 1.000 Euro	66	25	37	9	29
	1.000 bis unter 2.000 Euro	108	23	49	7	21
	2.000 bis unter 3.000 Euro	128	28	54	7	10
	3.000 bis unter 4.000 Euro	106	29	45	11	15
	4.000 Euro und mehr	208	17	60	6	17
Schulabschluss	(noch) keinen Abschluss	X				
	8. bzw. 9. Klasse	23	32	37	0	31
	10. Klasse (mittlere Reife)	124	45	29	6	20
	Abitur	640	19	56	8	16
Berufsabschluss	(noch) ohne Berufsabschluss	113	21	43	4	32
	Berufsabschluss	180	32	44	7	16
	Meister, Techniker	35	0	65	3	32
	Fach-, Hochschulabschluss	411	19	59	9	13
berufliche Stellung	Selbstständiger	34	19	65	4	12
	Beamter	61	26	58	3	13
	Angestellter	312	21	53	10	16
	Arbeiter	186	27	48	7	18
Erwerbstätigkeit	voll erwerbstätig	450	24	51	8	16
	teilzeitbeschäftigt	66	17	58	5	20
	arbeitslos	21	27	49	3	21
	nicht erwerbstätig	200	21	49	8	23
	geringfügig erwerbstätig	91	27	46	11	16
Siedlungsstruktur	städtisch	642	16	61	9	15
	Plattenbau	140	71	9	2	18
	dörflich	94	5	27	5	64

Tabelle Frage 20

**In welchem Haustyp wohnen Sie beziehungsweise haben Sie vorher gewohnt?**

neuer Wohnort

Ein- oder Zweifamilienhaus gebaut vor 1945	1
Ein- oder Zweifamilienhaus gebaut zwischen 1945 bis 1990	2
Ein- oder Zweifamilienhaus gebaut nach 1990	3
Mehrfamilienhaus gebaut vor 1945	4
Mehrfamilienhaus gebaut zwischen 1945 bis 1990	5
Mehrfamilienhaus gebaut nach 1990	6
weiß ich nicht	7
keine Angabe	8

		Anzahl	1	2	3	4	5	6	7	8
			Zeilenprozent							
Gesamt		878	9	11	11	16	21	12	11	9
Geschlecht	männlich	406	9	11	13	19	21	13	8	6
	weiblich	428	10	11	10	15	23	11	13	8
Altersgruppen	18 bis unter 25 Jahre	268	7	8	8	15	26	10	17	8
	25 bis unter 30 Jahre	177	7	13	8	20	22	11	15	3
	30 bis unter 45 Jahre	278	13	10	15	15	21	15	5	6
	45 bis unter 55 Jahre	62	13	15	23	21	7	11	0	10
	55 bis unter 60 Jahre	23	4	21	17	15	27	10	0	6
Haushaltsstruktur	Single	213	4	7	5	17	28	13	17	8
	Alleinerziehende	11	0	9	13	0	26	18	9	26
	Zweipersonenhaushalt ohne Kinder u. 18 Jahren	18	7	17	5	22	16	17	9	7
	Haushalt mit Kindern	156	17	19	20	10	14	11	3	7
	Mehrpersonenhaushalt ohne Kinder u. 18 Jahren	13	0	17	7	15	15	0	24	22
	Rentnerpaar	X								
	alleinstehende Rentner	X								
Haushaltseinkommen	unter 1.000 Euro	66	1	6	3	14	32	10	22	11
	1.000 bis unter 2.000 Euro	108	5	10	3	17	26	11	18	9
	2.000 bis unter 3.000 Euro	128	8	9	4	23	31	12	9	4
	3.000 bis unter 4.000 Euro	106	7	9	13	24	22	12	4	9
	4.000 Euro und mehr	208	13	13	20	15	13	19	4	2
Schulabschluss	(noch) keinen Abschluss	X								
	8. bzw. 9. Klasse	23	8	15	16	13	13	6	7	21
	10. Klasse (mittlere Reife)	124	10	18	11	6	17	13	14	11
	Abitur	640	9	10	11	19	24	12	10	4
Berufsabschluss	(noch) ohne Berufsabschluss	113	7	8	7	12	30	8	23	5
	Berufsabschluss	180	7	15	16	16	21	9	9	8
	Meister, Techniker	35	19	15	30	6	10	11	10	0
	Fach-, Hochschulabschluss	411	9	10	10	21	24	14	7	4
berufliche Stellung	Selbstständiger	34	18	4	11	34	19	6	2	6
	Beamter	61	14	15	14	19	9	13	9	7
	Angestellter	312	9	9	15	18	24	15	8	3
	Arbeiter	186	9	16	12	12	21	16	10	5
Erwerbstätigkeit	voll erwerbstätig	450	10	12	14	16	19	16	8	5
	teilzeitbeschäftigt	66	11	11	17	18	13	12	10	9
	arbeitslos	21	9	0	13	18	36	3	17	4
	nicht erwerbstätig	200	10	9	5	17	26	8	17	6
	geringfügig erwerbstätig	91	6	12	6	17	34	6	11	8
Siedlungsstruktur	städtisch	642	9	10	11	18	22	12	10	7
	Plattenbau	140	14	15	7	9	19	13	10	12
	dörflich	94	6	8	17	11	24	5	14	14

Tabelle Frage 20

**In welchem Haustyp wohnen Sie beziehungsweise haben Sie vorher gewohnt?**

in Erfurt

Ein- oder Zweifamilienhaus gebaut vor 1945	1
Ein- oder Zweifamilienhaus gebaut zwischen 1945 bis 1990	2
Ein- oder Zweifamilienhaus gebaut nach 1990	3
Mehrfamilienhaus gebaut vor 1945	4
Mehrfamilienhaus gebaut zwischen 1945 bis 1990	5
Mehrfamilienhaus gebaut nach 1990	6
weiß ich nicht	7
keine Angabe	8

		Anzahl	1	2	3	4	5	6	7	8	
			Zeilenprozent								
Gesamt		878	4	4	6	21	32	9	14	9	
Geschlecht	männlich	406	4	5	7	22	34	10	12	6	
	weiblich	428	5	3	5	21	33	8	17	8	
Altersgruppen	18 bis unter 25 Jahre	268	6	5	10	16	29	6	23	6	
	25 bis unter 30 Jahre	177	2	5	4	22	33	9	20	6	
	30 bis unter 45 Jahre	278	4	4	3	28	38	12	6	5	
	45 bis unter 55 Jahre	62	11	0	13	15	25	13	5	18	
	55 bis unter 60 Jahre	23	4	3	8	24	45	3	0	13	
Haushaltsstruktur	Single	213	4	2	7	18	35	7	17	10	
	Alleinerziehende	11	9	9	30	9	17	9	0	17	
	Zweipersonenhaushalt ohne Kinder u. 18 Jahren	18	0	7	22	11	40	6	15	0	
	Haushalt mit Kindern	156	8	3	2	28	36	11	4	8	
	Mehrpersonenhaushalt ohne Kinder u. 18 Jahren	13	7	0	17	0	21	0	48	7	
	Rentnerpaar	X									
	alleinstehende Rentner	X									
Haushaltseinkommen	unter 1.000 Euro	66	13	7	4	11	29	8	20	9	
	1.000 bis unter 2.000 Euro	108	5	6	9	11	32	6	20	10	
	2.000 bis unter 3.000 Euro	128	1	5	7	24	38	8	13	3	
	3.000 bis unter 4.000 Euro	106	5	2	5	28	39	11	6	5	
	4.000 Euro und mehr	208	3	4	4	28	33	12	10	5	
Schulabschluss	(noch) keinen Abschluss	X									
	8. bzw. 9. Klasse	23	0	5	5	17	23	12	22	15	
	10. Klasse (mittlere Reife)	124	4	3	2	8	41	13	15	14	
	Abitur	640	5	5	7	24	32	9	14	4	
Berufsabschluss	(noch) ohne Berufsabschluss	113	6	6	14	17	25	5	24	3	
	Berufsabschluss	180	3	4	3	22	33	13	14	7	
	Meister, Techniker	35	5	6	8	23	26	12	14	6	
	Fach-, Hochschulabschluss	411	4	3	5	25	39	8	11	4	
berufliche Stellung	Selbstständiger	34	10	6	0	34	28	12	5	6	
	Beamter	61	3	5	3	27	38	5	15	4	
	Angestellter	312	4	4	7	24	33	12	10	6	
	Arbeiter	186	3	7	4	16	39	9	16	6	
Erwerbstätigkeit	voll erwerbstätig	450	4	4	5	22	36	12	12	6	
	teilzeitbeschäftigt	66	6	4	8	30	20	7	15	9	
	arbeitslos	21	0	8	0	22	48	0	9	14	
	nicht erwerbstätig	200	6	3	10	21	28	6	20	5	
	geringfügig erwerbstätig	91	2	11	8	17	32	7	18	3	
Siedlungsstruktur	städtisch	642	5	4	2	28	30	8	16	7	
	Plattenbau	140	0	1	2	2	55	10	14	17	
	dörflich	94	9	9	40	3	9	10	9	12	

Tabelle Frage 22

**Welche Wohnfläche hat die gesamte Wohnung/das Haus - einschließlich Küche, Bad und Flur, ½ Balkon?**

neuer Wohnort			1	2	3	4	5
		Anzahl	Wohnfläche in m <sup>2</sup>				
Mittelwert			1				
Standardabweichung			2				
Median			3				
25. Perzentil			4				
75. Perzentil			5				
Gesamt		787	94	57	80	60	120
Geschlecht	männlich	383	92	47	80	60	120
	weiblich	392	96	66	80	60	115
Altersgruppen	18 bis unter 25 Jahre	241	82	57	66	48	98
	25 bis unter 30 Jahre	161	90	45	79	60	110
	30 bis unter 45 Jahre	271	104	49	96	67	130
	45 bis unter 55 Jahre	57	106	48	100	65	130
	55 bis unter 60 Jahre	23	103	55	90	65	120
Haushaltsstruktur	Single	199	64	46	55	40	72
	Alleinerziehende	11	74	21	68	60	92
	Zweipersonenhaushalt ohne Kinder u. 18 Jahren	17	80	58	69	59	80
	Haushalt mit Kindern	152	130	70	120	96	150
	Mehrpersonenhaushalt ohne Kinder u. 18 Jahren	11	111	48	95	80	120
	Rentnerpaar	X					
	alleinstehende Rentner	X					
Haushaltseinkommen	unter 1.000 Euro	64	57	58	45	27	70
	1.000 bis unter 2.000 Euro	105	65	31	60	47	70
	2.000 bis unter 3.000 Euro	127	78	45	67	57	86
	3.000 bis unter 4.000 Euro	105	93	40	85	66	112
	4.000 Euro und mehr	202	121	49	119	85	150
Schulabschluss	(noch) keinen Abschluss	X					
	8. bzw. 9. Klasse	21	96	56	90	54	105
	10. Klasse (mittlere Reife)	120	95	47	80	60	126
	Abitur	595	95	61	80	60	120
Berufsabschluss	(noch) ohne Berufsabschluss	103	71	50	60	40	80
	Berufsabschluss	175	93	43	85	60	120
	Meister, Techniker	35	127	49	120	90	150
	Fach-, Hochschulabschluss	384	97	59	80	60	120
berufliche Stellung	Selbstständiger	32	97	57	80	63	120
	Beamter	61	115	58	100	70	160
	Angestellter	298	97	60	88	62	120
	Arbeiter	176	95	51	77	60	120
Erwerbstätigkeit	voll erwerbstätig	433	98	49	85	61	120
	teilzeitbeschäftigt	57	100	42	92	65	130
	arbeitslos	21	80	54	70	53	90
	nicht erwerbstätig	178	91	78	70	52	110
	geringfügig erwerbstätig	82	81	55	70	45	100
Siedlungsstruktur	städtisch	573	96	60	80	60	120
	Plattenbau	127	91	56	75	55	120
	dörflich	87	88	37	80	60	110

Tabelle Frage 22

**Welche Wohnfläche hat die gesamte Wohnung/das Haus - einschließlich Küche, Bad und Flur, ½ Balkon?**

in Erfurt			1	2	3	4	5
		Anzahl	Wohnfläche in m <sup>2</sup>				
Gesamt		773	77	47	65	50	90
Geschlecht	männlich	368	79	47	68	52	90
	weiblich	392	75	46	65	50	90
Altersgruppen	18 bis unter 25 Jahre	231	82	58	65	45	100
	25 bis unter 30 Jahre	164	64	33	60	45	74
	30 bis unter 45 Jahre	269	76	31	70	58	90
	45 bis unter 55 Jahre	55	88	62	72	55	95
	55 bis unter 60 Jahre	22	90	82	60	52	87
Haushaltsstruktur	Single	193	71	46	60	42	80
	Alleinerziehende	11	83	21	78	66	100
	Zweipersonenhaushalt ohne Kinder u. 18 Jahren	16	82	66	56	45	85
	Haushalt mit Kindern	150	89	45	79	64	100
	Mehrpersonenhaushalt ohne Kinder u. 18 Jahren	10	110	138	60	55	90
	Rentnerpaar	X					
	alleinstehende Rentner	X					
Haushaltseinkommen	unter 1.000 Euro	60	91	60	78	50	115
	1.000 bis unter 2.000 Euro	96	72	42	62	43	88
	2.000 bis unter 3.000 Euro	121	73	43	63	45	80
	3.000 bis unter 4.000 Euro	104	78	64	64	53	80
	4.000 Euro und mehr	207	81	42	70	58	92
Schulabschluss	(noch) keinen Abschluss	X					
	8. bzw. 9. Klasse	16	72	27	74	52	82
	10. Klasse (mittlere Reife)	117	69	43	60	49	78
	Abitur	592	80	48	68	52	92
Berufsabschluss	(noch) ohne Berufsabschluss	96	94	53	86	55	120
	Berufsabschluss	171	73	46	63	50	82
	Meister, Techniker	35	80	66	67	55	80
	Fach-, Hochschulabschluss	391	75	41	65	50	90
berufliche Stellung	Selbstständiger	33	99	67	90	60	120
	Beamter	61	74	37	62	57	80
	Angestellter	297	76	44	65	52	90
	Arbeiter	169	72	44	65	48	80
Erwerbstätigkeit	voll erwerbstätig	433	73	43	64	50	85
	teilzeitbeschäftigt	56	80	34	75	60	94
	arbeitslos	18	77	45	60	50	105
	nicht erwerbstätig	172	85	50	70	53	105
	geringfügig erwerbstätig	79	84	67	70	44	100
Siedlungsstruktur	städtisch	579	76	42	68	53	90
	Plattenbau	122	55	22	53	39	66
	dörflich	71	127	71	120	70	150

Tabelle Frage 23

**Wie viele Wohnräume hat die Wohnung/das Haus – ohne Küche, Bad und Flur?**

neuer Wohnort							
	Mittelwert		1				
	Standardabweichung		2				
	Median		3				
	25. Perzentil		4				
	75. Perzentil		5				
		Anzahl	1	2	3	4	5
			Anzahl Wohnräume				
Gesamt		796	3,7	2,5	3	2	4
Geschlecht	männlich	388	3,7	2,8	3	2	4
	weiblich	395	3,7	2,2	3	2	5
Altersgruppen	18 bis unter 25 Jahre	243	3,5	2,9	3	2	4
	25 bis unter 30 Jahre	166	3,6	2,1	3	2	4
	30 bis unter 45 Jahre	270	3,9	2,6	3	3	5
	45 bis unter 55 Jahre	60	3,8	1,7	4	3	5
	55 bis unter 60 Jahre	23	3,7	1,7	3	2	5
Haushaltsstruktur	Single	197	2,8	3,3	2	1	3
	Alleinerziehende	10	3,3	0,5	3	3	4
	Zweipersonenhaushalt ohne Kinder u. 18 Jahren	18	2,5	1,2	2	2	3
	Haushalt mit Kindern	148	4,9	2,5	4	4	5
	Mehrpersonenhaushalt ohne Kinder u. 18 Jahren	11	4,7	2,1	4	3	7
	Rentnerpaar	X					
	alleinstehende Rentner	X					
Haushaltseinkommen	unter 1.000 Euro	60	2,5	2,9	2	1	3
	1.000 bis unter 2.000 Euro	105	2,7	1,5	2	2	3
	2.000 bis unter 3.000 Euro	125	3,2	3,4	3	2	3
	3.000 bis unter 4.000 Euro	105	3,5	1,5	3	3	4
	4.000 Euro und mehr	204	4,4	1,9	4	3	5
Schulabschluss	(noch) keinen Abschluss	X					
	8. bzw. 9. Klasse	22	4,0	2,6	3	2	5
	10. Klasse (mittlere Reife)	120	3,7	2,7	3	2	4
	Abitur	600	3,7	2,5	3	2	5
Berufsabschluss	(noch) ohne Berufsabschluss	101	3,0	2,1	3	2	3
	Berufsabschluss	175	3,5	1,5	3	2	4
	Meister, Techniker	35	5,1	4,2	4	3	5
	Fach-, Hochschulabschluss	388	3,7	2,6	3	2	5
berufliche Stellung	Selbstständiger	32	3,5	1,8	3	2	4
	Beamter	61	4,1	2,0	3	2	6
	Angestellter	297	3,8	2,7	3	2	5
	Arbeiter	181	3,6	2,5	3	2	4
Erwerbstätigkeit	voll erwerbstätig	434	3,8	2,6	3	2	5
	teilzeitbeschäftigt	61	3,8	1,4	4	3	5
	arbeitslos	21	2,9	2,1	3	2	3
	nicht erwerbstätig	182	3,6	2,6	3	2	4
	geringfügig erwerbstätig	83	3,4	2,5	3	2	4
Siedlungsstruktur	städtisch	581	3,7	2,7	3	2	5
	Plattenbau	128	3,7	2,2	3	2	4
	dörflich	87	3,4	1,5	3	2	4



Tabelle Frage 23

**Wie viele Wohnräume hat die Wohnung/das Haus – ohne Küche, Bad und Flur?**

in Erfurt			1	2	3	4	5
		Anzahl	Anzahl Wohnräume				
Mittelwert			3,1	1,8	3	2	4
Standardabweichung							
Median							
25. Perzentil							
75. Perzentil							
Gesamt		805	3,1	1,8	3	2	4
Geschlecht	männlich	382	3,2	1,9	3	2	4
	weiblich	410	3,0	1,7	3	2	4
Altersgruppen	18 bis unter 25 Jahre	252	3,4	2,2	3	2	5
	25 bis unter 30 Jahre	172	2,7	1,4	2	2	3
	30 bis unter 45 Jahre	268	2,9	1,3	3	2	3
	45 bis unter 55 Jahre	56	3,5	2,5	3	2	4
	55 bis unter 60 Jahre	22	3,1	2,2	3	2	3
Haushaltsstruktur	Single	200	2,9	1,8	2	2	3
	Alleinerziehende	11	3,4	1,1	3	3	4
	Zweipersonenhaushalt ohne Kinder u. 18 Jahren	17	3,2	2,3	2	2	5
	Haushalt mit Kindern	151	3,5	1,8	3	2	4
	Mehrpersonenhaushalt ohne Kinder u. 18 Jahren	12	4,9	5,2	3	3	5
	Rentnerpaar	X					
	alleinstehende Rentner	X					
Haushaltseinkommen	unter 1.000 Euro	64	3,9	2,3	3	2	5
	1.000 bis unter 2.000 Euro	102	3,0	1,6	3	2	4
	2.000 bis unter 3.000 Euro	126	3,0	2,2	3	2	3
	3.000 bis unter 4.000 Euro	105	2,9	2,3	2	2	3
	4.000 Euro und mehr	206	3,1	1,5	3	2	4
Schulabschluss	(noch) keinen Abschluss	X					
	8. bzw. 9. Klasse	21	2,8	1,6	2	2	3
	10. Klasse (mittlere Reife)	120	2,8	1,3	3	2	3
	Abitur	616	3,2	1,9	3	2	4
Berufsabschluss	(noch) ohne Berufsabschluss	105	3,8	1,9	4	2	5
	Berufsabschluss	174	3,0	2,2	3	2	3
	Meister, Techniker	35	2,9	1,4	3	2	3
	Fach-, Hochschulabschluss	397	2,9	1,5	3	2	3
berufliche Stellung	Selbstständiger	33	3,4	2,0	3	2	5
	Beamter	61	2,8	1,3	3	2	3
	Angestellter	302	3,0	1,8	3	2	3
	Arbeiter	180	3,0	1,9	3	2	3
Erwerbstätigkeit	voll erwerbstätig	435	2,8	1,5	3	2	3
	teilzeitbeschäftigt	62	3,0	1,1	3	2	4
	arbeitslos	20	2,9	1,6	3	2	4
	nicht erwerbstätig	187	3,4	1,9	3	2	4
	geringfügig erwerbstätig	87	3,6	3,1	3	2	5
Siedlungsstruktur	städtisch	593	3,0	1,7	3	2	3
	Plattenbau	130	2,4	1,1	2	1	3
	dörflich	81	4,8	2,4	5	3	6

Tabelle Frage 24

**Wie hoch ist Ihre gegenwärtige monatliche Miete mit Nebenkosten in vollen Euro?**

neuer Wohnort	
Mittelwert	1
Standardabweichung	2
Median	3
25. Perzentil	4
75. Perzentil	5

		Anzahl	1	2	3	4	5
			Gesamtkosten in €				
Gesamt		599	689	379	600	425	850
Geschlecht	männlich	298	740	406	620	480	930
	weiblich	291	636	342	568	396	800
Altersgruppen	18 bis unter 25 Jahre	190	513	284	450	300	612
	25 bis unter 30 Jahre	138	681	321	620	434	810
	30 bis unter 45 Jahre	198	825	373	730	550	1090
	45 bis unter 55 Jahre	27	907	712	800	530	900
	55 bis unter 60 Jahre	16	659	323	560	470	780
Haushaltsstruktur	Single	175	530	250	480	370	620
	Alleinerziehende	X					
	Zweipersonenhaushalt ohne Kinder u. 18 Jahren	15	766	359	700	582	950
	Haushalt mit Kindern	82	962	533	825	600	1200
	Mehrpersonenhaushalt ohne Kinder u. 18 Jahren	X					
	Rentnerpaar alleinstehende Rentner	X X					
Haushaltseinkommen	unter 1.000 Euro	60	446	298	350	280	496
	1.000 bis unter 2.000 Euro	97	531	228	500	385	648
	2.000 bis unter 3.000 Euro	111	605	215	585	450	780
	3.000 bis unter 4.000 Euro	89	742	254	750	568	875
	4.000 Euro und mehr	139	1.023	468	1000	700	1260
Schulabschluss	(noch) keinen Abschluss	X					
	8. bzw. 9. Klasse	X					
	10. Klasse (mittlere Reife)	84	662	287	582	460	800
	Abitur	468	695	400	600	400	870
Berufsabschluss	(noch) ohne Berufsabschluss	81	478	275	395	280	600
	Berufsabschluss	128	646	300	582	450	800
	Meister, Techniker	21	978	370	1000	720	1200
	Fach-, Hochschulabschluss	305	769	418	680	483	980
berufliche Stellung	Selbstständiger	24	676	265	690	425	850
	Beamter	47	900	593	800	568	1100
	Angestellter	231	761	365	680	495	960
	Arbeiter	126	694	357	600	460	840
Erwerbstätigkeit	voll erwerbstätig	328	780	404	670	500	972
	teilzeitbeschäftigt	38	700	294	620	480	849
	arbeitslos	13	492	268	415	260	630
	nicht erwerbstätig	138	568	319	500	314	720
	geringfügig erwerbstätig	73	523	301	450	300	615
Siedlungsstruktur	städtisch	444	725	401	630	450	910
	Plattenbau	93	595	288	550	420	670
	dörflich	62	571	285	550	344	720

Tabelle Frage 24

**Wie hoch ist Ihre gegenwärtige monatliche Miete mit Nebenkosten in vollen Euro?**

in Erfurt			1	2	3	4	5
		Anzahl	Gesamtkosten in €				
Mittelwert			1				
Standardabweichung			2				
Median			3				
25. Perzentil			4				
75. Perzentil			5				
Gesamt		636	585	312	522	350	730
Geschlecht	männlich	306	605	322	550	360	750
	weiblich	320	567	304	500	350	700
Altersgruppen	18 bis unter 25 Jahre	174	468	264	395	280	599
	25 bis unter 30 Jahre	147	528	246	480	340	690
	30 bis unter 45 Jahre	234	674	294	635	470	850
	45 bis unter 55 Jahre	35	690	558	500	380	700
	55 bis unter 60 Jahre	16	661	330	550	430	900
Haushaltsstruktur	Single	161	463	227	410	310	550
	Alleinerziehende	X					
	Zweipersonenhaushalt ohne Kinder u. 18 Jahren	12	629	397	515	425	660
	Haushalt mit Kindern	119	778	333	730	550	920
	Mehrpersonenhaushalt ohne Kinder u. 18 Jahren	X					
	Rentnerpaar	X					
	alleinstehende Rentner	X					
Haushaltseinkommen	unter 1.000 Euro	43	504	294	395	310	680
	1.000 bis unter 2.000 Euro	80	479	275	410	280	600
	2.000 bis unter 3.000 Euro	108	549	279	490	350	700
	3.000 bis unter 4.000 Euro	88	600	328	550	450	650
	4.000 Euro und mehr	181	698	346	660	460	850
Schulabschluss	(noch) keinen Abschluss	X					
	8. bzw. 9. Klasse	11	597	233	580	395	730
	10. Klasse (mittlere Reife)	89	554	235	495	400	642
	Abitur	495	592	327	540	350	750
Berufsabschluss	(noch) ohne Berufsabschluss	61	545	325	450	300	750
	Berufsabschluss	138	577	244	525	410	672
	Meister, Techniker	25	590	161	600	450	730
	Fach-, Hochschulabschluss	344	612	344	550	360	800
berufliche Stellung	Selbstständiger	30	723	343	600	460	1000
	Beamter	56	660	370	600	460	750
	Angestellter	249	628	342	550	400	800
	Arbeiter	140	529	219	500	350	672
Erwerbstätigkeit	voll erwerbstätig	363	607	305	550	410	750
	teilzeitbeschäftigt	46	716	439	645	480	820
	arbeitslos	15	551	292	450	340	660
	nicht erwerbstätig	132	550	285	500	320	720
	geringfügig erwerbstätig	67	454	265	350	275	610
Siedlungsstruktur	städtisch	497	614	326	560	375	790
	Plattenbau	104	437	165	420	311	500
	dörflich	35	610	324	530	400	800

Tabelle Frage 25

**Darunter ausschließlich die Nettokaltmiete ohne Nebenkosten in vollen Euro?**

neuer Wohnort			1	2	3	4	5
		Anzahl	Nettokosten in €				
Mittelwert			1				
Standardabweichung			2				
Median			3				
25. Perzentil			4				
75. Perzentil			5				
Gesamt		470	573	331	500	345	700
Geschlecht	männlich	247	607	355	520	380	750
	weiblich	215	530	295	470	302	660
Altersgruppen	18 bis unter 25 Jahre	138	424	236	370	250	540
	25 bis unter 30 Jahre	112	548	245	512	350	690
	30 bis unter 45 Jahre	163	676	320	600	450	855
	45 bis unter 55 Jahre	23	802	701	568	400	929
	55 bis unter 60 Jahre	12	494	267	430	270	610
Haushaltsstruktur	Single	141	438	205	384	299	550
	Alleinerziehende	5	475	100	450	405	540
	Zweipersonenhaushalt ohne Kinder u. 18 Jahren	12	641	300	550	480	750
	Haushalt mit Kindern	62	813	523	680	480	929
	Mehrpersonenhaushalt ohne Kinder u. 18 Jahren	X					
	Rentnerpaar	X					
	alleinstehende Rentner	X					
Haushaltseinkommen	unter 1.000 Euro	46	378	260	280	220	450
	1.000 bis unter 2.000 Euro	80	433	173	410	300	540
	2.000 bis unter 3.000 Euro	92	494	187	473	355	600
	3.000 bis unter 4.000 Euro	72	591	220	590	420	700
	4.000 Euro und mehr	119	855	429	800	600	1050
Schulabschluss	(noch) keinen Abschluss	X					
	8. bzw. 9. Klasse	X					
	10. Klasse (mittlere Reife)	66	532	258	480	358	650
Berufsabschluss	Abitur	372	578	346	500	321	700
	(noch) ohne Berufsabschluss	68	408	231	330	250	520
	Berufsabschluss	100	532	267	470	350	660
	Meister, Techniker	20	793	338	850	500	1100
berufliche Stellung	Fach-, Hochschulabschluss	239	637	369	570	390	795
	Selbstständiger	19	558	177	600	400	650
	Beamter	38	738	569	600	430	850
	Angestellter	186	626	306	560	400	800
Erwerbstätigkeit	Arbeiter	98	591	334	500	350	780
	voll erwerbstätig	267	641	363	568	400	800
	teilzeitbeschäftigt	29	568	241	522	360	675
	arbeitslos	10	424	224	350	270	490
	nicht erwerbstätig	108	457	252	400	260	600
Siedlungsstruktur	geringfügig erwerbstätig	51	470	266	417	300	565
	städtisch	350	602	348	540	360	750
	Plattenbau	70	501	274	440	315	568
	dörflich	50	470	238	450	280	615

Tabelle Frage 25

**Darunter ausschließlich die Nettokaltmiete ohne Nebenkosten in vollen Euro?**

in Erfurt

Mittelwert	1
Standardabweichung	2
Median	3
25. Perzentil	4
75. Perzentil	5

		Anzahl	1	2	3	4	5
			Nettokosten in €				
Gesamt		510	464	247	410	291	600
Geschlecht	männlich	262	484	275	435	300	610
	weiblich	243	442	212	395	290	580
Altersgruppen	18 bis unter 25 Jahre	126	383	220	300	225	495
	25 bis unter 30 Jahre	125	421	196	380	280	550
	30 bis unter 45 Jahre	198	526	246	500	360	650
	45 bis unter 55 Jahre	30	510	381	405	290	500
	55 bis unter 60 Jahre	11	534	252	470	330	751
Haushaltsstruktur	Single	127	381	183	340	255	450
	Alleinerziehende	X					
	Zweipersonenhaushalt ohne Kinder u. 18 Jahren	10	499	337	400	320	500
	Haushalt mit Kindern	101	614	298	550	420	720
	Mehrpersonenhaushalt ohne Kinder u. 18 Jahren	X					
	Rentnerpaar	X					
	alleinstehende Rentner	X					
Haushaltseinkommen	unter 1.000 Euro	35	404	238	300	250	460
	1.000 bis unter 2.000 Euro	64	398	222	350	255	500
	2.000 bis unter 3.000 Euro	88	424	218	360	280	580
	3.000 bis unter 4.000 Euro	71	447	173	420	330	500
	4.000 Euro und mehr	161	549	294	500	350	670
Schulabschluss	(noch) keinen Abschluss	X					
	8. bzw. 9. Klasse	10	486	187	500	335	610
	10. Klasse (mittlere Reife)	68	421	185	390	290	500
	Abitur	404	469	257	420	300	600
Berufsabschluss	(noch) ohne Berufsabschluss	45	461	262	390	260	650
	Berufsabschluss	110	438	197	391	300	500
	Meister, Techniker	25	468	142	420	380	590
	Fach-, Hochschulabschluss	280	485	267	450	300	600
berufliche Stellung	Selbstständiger	27	550	262	550	320	760
	Beamter	45	548	341	460	360	645
	Angestellter	203	491	255	450	305	620
	Arbeiter	114	402	178	360	280	500
Erwerbstätigkeit	voll erwerbstätig	299	483	261	420	305	600
	teilzeitbeschäftigt	36	506	184	500	364	620
	arbeitslos	13	421	239	330	240	700
	nicht erwerbstätig	109	447	227	410	275	597
	geringfügig erwerbstätig	46	359	206	290	210	500
Siedlungsstruktur	städtisch	409	490	257	450	300	620
	Plattenbau	77	315	121	300	232	391
	dörflich	24	493	205	400	350	620

Tabelle Frage 26

**In welchen Bereichen gibt es für Ihren Haushalt weiterhin Berührungspunkt mit Erfurt?**

Freunde, Verwandte besuchen

mehrmals die Woche	1
mehrmals im Monat	2
einmal im Monat	3
seltener	4
nie	5
keine Angabe	6

		Anzahl	1	2	3	4	5	6
			Zeilenprozent					
Gesamt		878	4	20	21	41	9	5
Geschlecht	männlich	406	4	23	21	41	10	2
	weiblich	428	5	19	22	44	9	1
Altersgruppen	18 bis unter 25 Jahre	268	5	20	23	42	10	1
	25 bis unter 30 Jahre	177	2	12	19	55	11	1
	30 bis unter 45 Jahre	278	3	27	22	41	6	1
	45 bis unter 55 Jahre	62	10	21	25	23	21	0
	55 bis unter 60 Jahre	23	6	35	15	35	3	6
Haushaltsstruktur	Single	213	3	19	19	44	13	1
	Alleinerziehende	11	9	22	9	42	9	10
	Zweipersonenhaushalt ohne Kinder u. 18 Jahren	18	0	16	27	52	5	0
	Haushalt mit Kindern	156	6	29	21	36	7	1
	Mehrpersonenhaushalt ohne Kinder u. 18 Jahren	13	17	0	7	62	7	7
	Rentnerpaar	X						
	alleinstehende Rentner	X						
Haushaltseinkommen	unter 1.000 Euro	66	3	29	18	43	8	0
	1.000 bis unter 2.000 Euro	108	3	26	25	37	6	2
	2.000 bis unter 3.000 Euro	128	2	14	27	41	16	0
	3.000 bis unter 4.000 Euro	106	8	17	23	45	6	0
	4.000 Euro und mehr	208	4	26	20	43	6	1
Schulabschluss	(noch) keinen Abschluss	X						
	8. bzw. 9. Klasse	23	14	25	8	12	37	4
	10. Klasse (mittlere Reife)	124	9	29	20	31	8	3
	Abitur	640	3	19	22	47	8	1
Berufsabschluss	(noch) ohne Berufsabschluss	113	4	29	29	29	7	2
	Berufsabschluss	180	6	23	19	40	10	2
	Meister, Techniker	35	5	34	27	27	7	0
	Fach-, Hochschulabschluss	411	3	18	20	49	9	1
berufliche Stellung	Selbstständiger	34	4	23	30	44	0	0
	Beamter	61	2	40	18	39	1	0
	Angestellter	312	4	20	21	43	11	1
	Arbeiter	186	4	21	23	39	12	1
Erwerbstätigkeit	voll erwerbstätig	450	4	22	21	42	10	1
	teilzeitbeschäftigt	66	3	27	27	34	6	3
	arbeitslos	21	11	32	9	35	9	4
	nicht erwerbstätig	200	3	22	22	44	7	2
	geringfügig erwerbstätig	91	9	10	23	48	11	0
Siedlungsstruktur	städtisch	642	3	18	20	46	9	4
	Plattenbau	140	8	24	21	32	9	6
	dörflich	94	9	28	26	23	8	5

Tabelle Frage 26

**In welchen Bereichen gibt es für Ihren Haushalt weiterhin Berührungspunkt mit Erfurt?**

Kaffeetrinken, Essen gehen oder abends ausgehen

mehrmals die Woche	1
mehrmals im Monat	2
einmal im Monat	3
seltener	4
nie	5
keine Angabe	6

		Anzahl	1	2	3	4	5	6
			Zeilenprozent					
Gesamt		878	1	13	15	38	27	6
Geschlecht	männlich	406	1	16	16	38	27	2
	weiblich	428	1	12	16	41	28	3
Altersgruppen	18 bis unter 25 Jahre	268	2	14	15	38	29	3
	25 bis unter 30 Jahre	177	2	8	13	38	39	1
	30 bis unter 45 Jahre	278	0	14	21	41	22	1
	45 bis unter 55 Jahre	62	0	21	12	47	17	3
	55 bis unter 60 Jahre	23	10	14	12	37	21	7
Haushaltsstruktur	Single	213	1	11	16	37	32	3
	Alleinerziehende	11	0	9	0	38	44	10
	Zweipersonenhaushalt ohne Kinder u. 18 Jahren	18	0	7	25	32	36	0
	Haushalt mit Kindern	156	1	20	22	39	17	2
	Mehrpersonenhaushalt ohne Kinder u. 18 Jahren	13	0	17	0	39	29	15
	Rentnerpaar	X						
	alleinstehende Rentner	X						
Haushaltseinkommen	unter 1.000 Euro	66	1	10	24	36	26	3
	1.000 bis unter 2.000 Euro	108	0	18	17	42	21	2
	2.000 bis unter 3.000 Euro	128	2	10	14	42	32	0
	3.000 bis unter 4.000 Euro	106	1	13	18	39	27	1
	4.000 Euro und mehr	208	1	16	18	41	23	1
Schulabschluss	(noch) keinen Abschluss	X						
	8. bzw. 9. Klasse	23	4	5	4	34	44	8
	10. Klasse (mittlere Reife)	124	1	20	18	45	11	4
Berufsabschluss	Abitur	640	1	12	16	39	30	2
	(noch) ohne Berufsabschluss	113	2	12	20	42	20	4
	Berufsabschluss	180	1	13	15	42	26	3
	Meister, Techniker	35	0	25	25	39	11	0
berufliche Stellung	Fach-, Hochschulabschluss	411	1	11	16	40	31	1
	Selbstständiger	34	0	8	22	41	29	0
	Beamter	61	1	32	11	42	12	1
	Angestellter	312	1	14	17	40	27	1
Erwerbstätigkeit	Arbeiter	186	1	10	19	43	25	2
	voll erwerbstätig	450	1	15	17	42	25	0
	teilzeitbeschäftigt	66	0	17	20	34	27	3
	arbeitslos	21	3	4	19	35	21	17
	nicht erwerbstätig	200	2	12	15	34	33	3
Siedlungsstruktur	geringfügig erwerbstätig	91	2	10	12	41	33	2
	städtisch	642	1	12	14	39	29	5
	Plattenbau	140	2	14	17	41	20	7
dörflich	94	2	18	22	30	22	6	

Tabelle Frage 26

**In welchen Bereichen gibt es für Ihren Haushalt weiterhin Berührungspunkt mit Erfurt?**

Einkaufen, Bummeln

mehrmals die Woche	1
mehrmals im Monat	2
einmal im Monat	3
seltener	4
nie	5
keine Angabe	6

		Anzahl	1	2	3	4	5	6
			Zeilenprozent					
Gesamt		878	3	11	13	39	28	6
Geschlecht	männlich	406	2	12	12	42	30	2
	weiblich	428	3	12	14	39	28	3
Altersgruppen	18 bis unter 25 Jahre	268	2	11	12	40	32	3
	25 bis unter 30 Jahre	177	3	7	7	42	40	1
	30 bis unter 45 Jahre	278	3	14	18	41	23	1
	45 bis unter 55 Jahre	62	2	18	16	51	13	0
	55 bis unter 60 Jahre	23	6	21	4	42	21	7
Haushaltsstruktur	Single	213	1	11	10	43	32	3
	Alleinerziehende	11	9	9	0	47	26	10
	Zweipersonenhaushalt ohne Kinder u. 18 Jahren	18	0	0	18	53	29	0
	Haushalt mit Kindern	156	6	21	22	35	15	2
	Mehrpersonenhaushalt ohne Kinder u. 18 Jahren	13	0	7	7	17	52	17
	Rentnerpaar	X						
	alleinstehende Rentner	X						
Haushaltseinkommen	unter 1.000 Euro	66	3	11	13	44	27	3
	1.000 bis unter 2.000 Euro	108	0	17	10	44	26	2
	2.000 bis unter 3.000 Euro	128	2	9	10	44	35	0
	3.000 bis unter 4.000 Euro	106	3	11	16	48	22	0
	4.000 Euro und mehr	208	3	16	15	38	26	1
Schulabschluss	(noch) keinen Abschluss	X						
	8. bzw. 9. Klasse	23	11	12	0	31	37	8
	10. Klasse (mittlere Reife)	124	5	17	20	44	11	4
	Abitur	640	2	11	12	42	32	2
Berufsabschluss	(noch) ohne Berufsabschluss	113	2	13	14	42	25	4
	Berufsabschluss	180	2	14	13	48	20	3
	Meister, Techniker	35	0	10	20	52	15	3
	Fach-, Hochschulabschluss	411	3	10	11	40	35	1
berufliche Stellung	Selbstständiger	34	0	13	15	39	34	0
	Beamter	61	5	25	8	45	14	1
	Angestellter	312	3	11	16	41	29	1
	Arbeiter	186	1	12	15	45	24	2
Erwerbstätigkeit	voll erwerbstätig	450	2	13	15	43	26	0
	teilzeitbeschäftigt	66	3	16	14	31	29	7
	arbeitslos	21	7	23	4	32	17	17
	nicht erwerbstätig	200	2	11	10	39	35	3
	geringfügig erwerbstätig	91	5	6	10	40	39	1
Siedlungsstruktur	städtisch	642	1	10	12	41	31	5
	Plattenbau	140	7	18	16	36	17	7
	dörflich	94	5	14	14	36	23	7



Tabelle Frage 26

**In welchen Bereichen gibt es für Ihren Haushalt weiterhin Berührungspunkt mit Erfurt?**

Kultur- und Freizeitangebote nutzen

mehrmals die Woche	1
mehrmals im Monat	2
einmal im Monat	3
seltener	4
nie	5
keine Angabe	6

		Anzahl	1	2	3	4	5	6
			Zeilenprozent					
Gesamt		878	1	7	12	45	30	6
Geschlecht	männlich	406	2	8	11	47	30	2
	weiblich	428	1	7	13	45	31	3
Altersgruppen	18 bis unter 25 Jahre	268	1	7	14	42	33	3
	25 bis unter 30 Jahre	177	2	4	8	46	40	1
	30 bis unter 45 Jahre	278	1	11	13	49	25	1
	45 bis unter 55 Jahre	62	0	7	11	58	24	0
	55 bis unter 60 Jahre	23	6	8	3	49	24	10
Haushaltsstruktur	Single	213	0	7	9	49	32	3
	Alleinerziehende	11	0	18	0	40	33	10
	Zweipersonenhaushalt ohne Kinder u. 18 Jahren	18	0	7	26	26	41	0
	Haushalt mit Kindern	156	3	13	19	41	22	2
	Mehrpersonenhaushalt ohne Kinder u. 18 Jahren	13	0	7	0	39	39	15
	Rentnerpaar	X						
	alleinstehende Rentner	X						
Haushaltseinkommen	unter 1.000 Euro	66	0	5	15	48	29	3
	1.000 bis unter 2.000 Euro	108	0	6	14	49	29	2
	2.000 bis unter 3.000 Euro	128	1	10	6	52	32	0
	3.000 bis unter 4.000 Euro	106	1	9	13	52	24	1
	4.000 Euro und mehr	208	2	7	15	48	26	1
Schulabschluss	(noch) keinen Abschluss	X						
	8. bzw. 9. Klasse	23	4	11	4	17	51	13
	10. Klasse (mittlere Reife)	124	1	11	12	53	19	4
	Abitur	640	1	7	12	46	32	2
Berufsabschluss	(noch) ohne Berufsabschluss	113	0	6	18	50	22	4
	Berufsabschluss	180	1	9	11	51	26	3
	Meister, Techniker	35	0	15	15	54	17	0
	Fach-, Hochschulabschluss	411	1	6	10	46	35	1
berufliche Stellung	Selbstständiger	34	0	6	14	64	16	0
	Beamter	61	2	17	14	46	19	1
	Angestellter	312	1	8	11	49	30	1
	Arbeiter	186	1	6	13	46	32	2
Erwerbstätigkeit	voll erwerbstätig	450	1	9	13	49	28	1
	teilzeitbeschäftigt	66	1	12	8	46	28	4
	arbeitslos	21	3	4	13	35	27	17
	nicht erwerbstätig	200	2	4	15	43	33	3
	geringfügig erwerbstätig	91	2	6	5	42	44	2
Siedlungsstruktur	städtisch	642	1	7	11	44	32	5
	Plattenbau	140	3	7	10	50	23	7
	dörflich	94	2	12	16	44	21	6

Tabelle Frage 26

**In welchen Bereichen gibt es für Ihren Haushalt weiterhin Berührungspunkt mit Erfurt?**

			1	2	3	4	5	6
		Anzahl	Zeilenprozent					
Ehrenamt ausüben								
mehrmals die Woche			1					
mehrmals im Monat			2					
einmal im Monat			3					
seltener			4					
nie			5					
keine Angabe			6					
Gesamt		878	1	2	1	8	82	6
Geschlecht	männlich	406	0	3	1	10	84	2
	weiblich	428	1	1	1	7	86	4
Altersgruppen	18 bis unter 25 Jahre	268	1	3	1	11	80	4
	25 bis unter 30 Jahre	177	0	2	1	8	87	1
	30 bis unter 45 Jahre	278	1	2	0	7	89	1
	45 bis unter 55 Jahre	62	0	0	2	3	95	0
	55 bis unter 60 Jahre	23	3	0	4	7	76	10
Haushaltsstruktur	Single	213	0	2	1	9	84	4
	Alleinerziehende	11	0	0	0	0	90	10
	Zweipersonenhaushalt ohne Kinder u. 18 Jahren	18	0	0	0	13	87	0
	Haushalt mit Kindern	156	2	3	1	6	85	3
	Mehrpersonenhaushalt ohne Kinder u. 18 Jahren	13	0	0	0	9	76	15
	Rentnerpaar	X						
	alleinstehende Rentner	X						
Haushaltseinkommen	unter 1.000 Euro	66	1	3	5	14	72	5
	1.000 bis unter 2.000 Euro	108	0	4	1	14	78	3
	2.000 bis unter 3.000 Euro	128	1	0	1	11	87	1
	3.000 bis unter 4.000 Euro	106	0	0	1	6	92	1
	4.000 Euro und mehr	208	0	1	0	7	89	1
Schulabschluss	(noch) keinen Abschluss	X						
	8. bzw. 9. Klasse	23	0	4	0	3	84	8
	10. Klasse (mittlere Reife)	124	1	1	0	7	88	4
	Abitur	640	0	2	1	9	85	3
Berufsabschluss	(noch) ohne Berufsabschluss	113	1	4	2	12	76	5
	Berufsabschluss	180	0	1	1	9	86	4
	Meister, Techniker	35	3	3	0	3	90	0
	Fach-, Hochschulabschluss	411	0	2	1	7	88	2
berufliche Stellung	Selbstständiger	34	3	3	3	9	82	0
	Beamter	61	0	0	2	5	92	1
	Angestellter	312	0	1	0	9	89	1
	Arbeiter	186	1	2	2	5	88	3
Erwerbstätigkeit	voll erwerbstätig	450	0	1	1	8	90	1
	teilzeitbeschäftigt	66	0	4	3	3	87	4
	arbeitslos	21	0	0	0	7	71	23
	nicht erwerbstätig	200	0	2	2	11	81	4
	geringfügig erwerbstätig	91	2	5	1	10	79	4
Siedlungsstruktur	städtisch	642	0	2	1	8	84	6
	Plattenbau	140	2	2	1	9	79	8
	dörflich	94	0	4	0	9	81	6

Tabelle Frage 26

**In welchen Bereichen gibt es für Ihren Haushalt weiterhin Berührungspunkt mit Erfurt?**

Am Vereinsleben teilnehmen

mehrmals die Woche	1
mehrmals im Monat	2
einmal im Monat	3
seltener	4
nie	5
keine Angabe	6

		Anzahl	1	2	3	4	5	6
			Zeilenprozent					
Gesamt		878	1	3	1	8	79	6
Geschlecht	männlich	406	2	4	2	10	80	2
	weiblich	428	1	3	1	7	84	4
Altersgruppen	18 bis unter 25 Jahre	268	1	3	2	10	80	4
	25 bis unter 30 Jahre	177	1	3	2	9	83	1
	30 bis unter 45 Jahre	278	2	4	0	8	84	1
	45 bis unter 55 Jahre	62	0	9	3	0	88	0
	55 bis unter 60 Jahre	23	3	4	4	11	69	10
Haushaltsstruktur	Single	213	0	4	2	10	80	5
	Alleinerziehende	11	0	13	0	0	77	10
	Zweipersonenhaushalt ohne Kinder u. 18 Jahren	18	0	0	0	7	93	0
	Haushalt mit Kindern	156	4	7	1	6	79	3
	Mehrpersonenhaushalt ohne Kinder u. 18 Jahren	13	17	0	0	9	59	15
	Rentnerpaar	X						
	alleinstehende Rentner	X						
Haushaltseinkommen	unter 1.000 Euro	66	0	7	4	14	71	5
	1.000 bis unter 2.000 Euro	108	0	5	2	11	80	3
	2.000 bis unter 3.000 Euro	128	1	3	3	9	84	1
	3.000 bis unter 4.000 Euro	106	2	6	1	5	86	1
	4.000 Euro und mehr	208	1	3	1	10	84	1
Schulabschluss	(noch) keinen Abschluss	X						
	8. bzw. 9. Klasse	23	0	0	0	11	76	13
	10. Klasse (mittlere Reife)	124	4	3	3	8	78	4
	Abitur	640	1	4	1	9	82	3
Berufsabschluss	(noch) ohne Berufsabschluss	113	0	6	2	12	75	5
	Berufsabschluss	180	2	2	2	8	83	4
	Meister, Techniker	35	3	0	3	18	76	0
	Fach-, Hochschulabschluss	411	1	4	1	7	84	2
berufliche Stellung	Selbstständiger	34	6	4	0	16	74	0
	Beamter	61	0	4	2	3	90	1
	Angestellter	312	1	5	1	9	82	1
	Arbeiter	186	1	2	2	5	88	3
Erwerbstätigkeit	voll erwerbstätig	450	1	4	1	7	86	1
	teilzeitbeschäftigt	66	3	4	0	6	83	4
	arbeitslos	21	0	0	0	7	71	23
	nicht erwerbstätig	200	1	3	2	11	79	4
	geringfügig erwerbstätig	91	2	5	3	12	75	4
Siedlungsstruktur	städtisch	642	1	3	1	8	81	6
	Plattenbau	140	2	6	2	7	76	7
	dörflich	94	2	5	2	10	75	6

Tabelle Frage 26

**In welchen Bereichen gibt es für Ihren Haushalt weiterhin Berührungspunkt mit Erfurt?**

Sportveranstaltungen besuchen

mehrmals die Woche	1
mehrmals im Monat	2
einmal im Monat	3
seltener	4
nie	5
keine Angabe	6

		Anzahl	1	2	3	4	5	6
			Zeilenprozent					
<b>Gesamt</b>		878	1	2	3	15	73	6
<b>Geschlecht</b>	männlich	406	1	2	3	19	73	2
	weiblich	428	1	3	2	13	78	3
<b>Altersgruppen</b>	18 bis unter 25 Jahre	268	1	3	3	13	77	3
	25 bis unter 30 Jahre	177	1	2	3	13	80	1
	30 bis unter 45 Jahre	278	1	1	2	20	75	1
	45 bis unter 55 Jahre	62	0	7	6	18	70	0
	55 bis unter 60 Jahre	23	3	0	0	18	69	10
<b>Haushaltsstruktur</b>	Single	213	0	2	4	15	75	4
	Alleinerziehende	11	0	9	0	22	59	10
	Zweipersonenhaushalt ohne Kinder u. 18 Jahren	18	0	5	0	13	81	0
	Haushalt mit Kindern	156	1	3	4	22	68	2
	Mehrpersonenhaushalt ohne Kinder u. 18 Jahren	13	0	7	0	19	59	15
	Rentnerpaar	X						
	alleinstehende Rentner	X						
<b>Haushaltseinkommen</b>	unter 1.000 Euro	66	0	5	6	12	72	5
	1.000 bis unter 2.000 Euro	108	1	2	1	20	73	3
	2.000 bis unter 3.000 Euro	128	1	3	5	10	82	0
	3.000 bis unter 4.000 Euro	106	1	4	0	23	71	1
	4.000 Euro und mehr	208	0	0	4	17	77	1
<b>Schulabschluss</b>	(noch) keinen Abschluss	X						
	8. bzw. 9. Klasse	23	4	6	0	16	66	8
	10. Klasse (mittlere Reife)	124	1	1	4	19	72	4
	Abitur	640	1	3	3	15	77	2
<b>Berufsabschluss</b>	(noch) ohne Berufsabschluss	113	1	3	6	21	66	4
	Berufsabschluss	180	1	4	1	17	73	4
	Meister, Techniker	35	0	0	3	30	67	0
	Fach-, Hochschulabschluss	411	1	2	2	13	80	2
<b>berufliche Stellung</b>	Selbstständiger	34	0	3	4	15	78	0
	Beamter	61	0	0	3	24	71	1
	Angestellter	312	1	4	2	15	77	1
	Arbeiter	186	2	1	2	18	75	3
<b>Erwerbstätigkeit</b>	voll erwerbstätig	450	1	2	3	16	78	0
	teilzeitbeschäftigt	66	0	8	4	13	71	4
	arbeitslos	21	0	0	0	17	60	23
	nicht erwerbstätig	200	1	3	2	15	75	4
	geringfügig erwerbstätig	91	2	4	4	14	72	3
<b>Siedlungsstruktur</b>	städtisch	642	1	2	2	13	76	5
	Plattenbau	140	0	2	4	13	73	7
	dörflich	94	1	4	2	29	57	6

Tabelle Frage 26

**In welchen Bereichen gibt es für Ihren Haushalt weiterhin Berührungspunkt mit Erfurt?**

Medizinische Versorgung nutzen

mehrmals die Woche	1
mehrmals im Monat	2
einmal im Monat	3
seltener	4
nie	5
keine Angabe	6

		Anzahl	1	2	3	4	5	6
			Zeilenprozent					
Gesamt		878	0	3	7	30	53	6
Geschlecht	männlich	406	0	2	8	31	56	2
	weiblich	428	1	5	8	32	52	3
Altersgruppen	18 bis unter 25 Jahre	268	1	1	6	29	61	3
	25 bis unter 30 Jahre	177	1	2	4	20	72	1
	30 bis unter 45 Jahre	278	0	5	12	37	43	3
	45 bis unter 55 Jahre	62	0	5	5	46	45	0
	55 bis unter 60 Jahre	23	3	10	13	40	27	7
Haushaltsstruktur	Single	213	0	2	9	25	60	5
	Alleinerziehende	11	0	9	0	40	42	10
	Zweipersonenhaushalt ohne Kinder u. 18 Jahren	18	0	0	0	31	69	0
	Haushalt mit Kindern	156	1	7	14	43	31	4
	Mehrpersonenhaushalt ohne Kinder u. 18 Jahren	13	0	0	0	34	59	7
	Rentnerpaar	X						
	alleinstehende Rentner	X						
Haushaltseinkommen	unter 1.000 Euro	66	0	3	11	29	52	5
	1.000 bis unter 2.000 Euro	108	0	3	7	27	60	2
	2.000 bis unter 3.000 Euro	128	0	3	6	30	60	1
	3.000 bis unter 4.000 Euro	106	0	2	9	38	50	1
	4.000 Euro und mehr	208	0	5	6	32	55	2
Schulabschluss	(noch) keinen Abschluss	X						
	8. bzw. 9. Klasse	23	8	4	9	32	33	13
	10. Klasse (mittlere Reife)	124	1	5	11	41	38	4
	Abitur	640	0	3	6	30	59	2
Berufsabschluss	(noch) ohne Berufsabschluss	113	0	2	11	44	40	4
	Berufsabschluss	180	0	3	10	35	47	4
	Meister, Techniker	35	0	6	0	46	48	0
	Fach-, Hochschulabschluss	411	0	4	6	27	61	2
berufliche Stellung	Selbstständiger	34	0	5	6	25	61	4
	Beamter	61	0	5	11	29	55	0
	Angestellter	312	0	3	7	36	51	1
	Arbeiter	186	1	5	6	27	58	2
Erwerbstätigkeit	voll erwerbstätig	450	0	4	7	33	56	1
	teilzeitbeschäftigt	66	0	8	9	32	44	7
	arbeitslos	21	0	8	19	8	43	23
	nicht erwerbstätig	200	1	2	7	33	54	3
	geringfügig erwerbstätig	91	2	2	7	23	64	2
Siedlungsstruktur	städtisch	642	0	2	7	27	58	6
	Plattenbau	140	2	6	10	36	39	7
	dörflich	94	1	4	10	41	38	6

Tabelle Frage 26

**In welchen Bereichen gibt es für Ihren Haushalt weiterhin Berührungspunkt mit Erfurt?**

Kind/er besuchen Kindertagesstätte

mehrmals die Woche	1
mehrmals im Monat	2
einmal im Monat	3
seltener	4
nie	5
keine Angabe	6

		Anzahl	Zeilenprozent					
			1	2	3	4	5	6
Gesamt		878	3	0	0	1	89	7
Geschlecht	männlich	406	4	0	1	1	92	3
	weiblich	428	2	0	0	1	93	5
Altersgruppen	18 bis unter 25 Jahre	268	0	0	0	0	95	5
	25 bis unter 30 Jahre	177	1	0	1	1	96	1
	30 bis unter 45 Jahre	278	5	0	0	2	91	2
	45 bis unter 55 Jahre	62	5	0	0	0	90	5
	55 bis unter 60 Jahre	23	3	4	0	4	79	10
Haushaltsstruktur	Single	213	1	0	0	0	93	6
	Alleinerziehende	11	22	0	0	0	68	10
	Zweipersonenhaushalt ohne Kinder u. 18 Jahren	18	0	0	0	0	100	0
	Haushalt mit Kindern	156	8	0	1	3	87	2
	Mehrpersonenhaushalt ohne Kinder u. 18 Jahren	13	7	0	0	0	78	15
	Rentnerpaar	X						
	alleinstehende Rentner	X						
Haushaltseinkommen	unter 1.000 Euro	66	0	1	0	0	94	5
	1.000 bis unter 2.000 Euro	108	2	0	0	0	93	5
	2.000 bis unter 3.000 Euro	128	1	0	1	1	96	2
	3.000 bis unter 4.000 Euro	106	0	0	0	3	95	2
	4.000 Euro und mehr	208	5	0	0	1	92	2
Schulabschluss	(noch) keinen Abschluss	X						
	8. bzw. 9. Klasse	23	0	3	0	0	78	19
	10. Klasse (mittlere Reife)	124	4	1	1	3	87	5
	Abitur	640	2	0	0	1	94	3
Berufsabschluss	(noch) ohne Berufsabschluss	113	2	1	0	0	93	5
	Berufsabschluss	180	1	0	0	3	88	7
	Meister, Techniker	35	3	0	0	0	97	0
	Fach-, Hochschulabschluss	411	3	0	0	0	94	2
berufliche Stellung	Selbstständiger	34	0	0	3	4	93	0
	Beamter	61	2	0	0	2	94	3
	Angestellter	312	5	0	0	1	91	3
	Arbeiter	186	2	0	0	1	95	3
Erwerbstätigkeit	voll erwerbstätig	450	3	0	0	1	93	2
	teilzeitbeschäftigt	66	6	0	2	1	86	4
	arbeitslos	21	0	3	0	0	74	23
	nicht erwerbstätig	200	0	0	0	1	94	4
	geringfügig erwerbstätig	91	1	0	0	1	95	3
Siedlungsstruktur	städtisch	642	2	0	0	1	90	7
	Plattenbau	140	4	1	1	1	85	8
	dörflich	94	3	0	0	1	87	8

Tabelle Frage 26

**In welchen Bereichen gibt es für Ihren Haushalt weiterhin Berührungspunkt mit Erfurt?**

Kind/er besuchen Schule

mehrmals die Woche	1
mehrmals im Monat	2
einmal im Monat	3
seltener	4
nie	5
keine Angabe	6

		Anzahl	1	2	3	4	5	6	
			Zeilenprozent						
Gesamt		878	2	0	0	1	90	7	
Geschlecht	männlich	406	2	1	0	1	93	3	
	weiblich	428	2	0	0	0	93	5	
Altersgruppen	18 bis unter 25 Jahre	268	0	0	0	0	95	4	
	25 bis unter 30 Jahre	177	0	0	0	1	98	2	
	30 bis unter 45 Jahre	278	4	0	0	2	92	3	
	45 bis unter 55 Jahre	62	2	0	0	0	93	5	
	55 bis unter 60 Jahre	23	7	4	0	4	76	10	
Haushaltsstruktur	Single	213	0	0	0	0	94	6	
	Alleinerziehende	11	28	0	0	0	59	13	
	Zweipersonenhaushalt ohne Kinder u. 18 Jahren	18	0	0	0	0	100	0	
	Haushalt mit Kindern	156	7	0	0	2	87	4	
	Mehrpersonenhaushalt ohne Kinder u. 18 Jahren	13	0	0	0	0	85	15	
	Rentnerpaar	X							
	alleinstehende Rentner	X							
Haushaltseinkommen	unter 1.000 Euro	66	0	0	0	0	95	5	
	1.000 bis unter 2.000 Euro	108	1	0	0	0	93	6	
	2.000 bis unter 3.000 Euro	128	1	0	0	0	98	2	
	3.000 bis unter 4.000 Euro	106	1	0	0	3	94	2	
	4.000 Euro und mehr	208	3	0	0	1	93	3	
Schulabschluss	(noch) keinen Abschluss	X							
	8. bzw. 9. Klasse	23	5	0	0	0	80	15	
	10. Klasse (mittlere Reife)	124	3	1	0	3	89	5	
	Abitur	640	1	0	0	1	94	4	
Berufsabschluss	(noch) ohne Berufsabschluss	113	0	0	0	0	94	6	
	Berufsabschluss	180	3	0	0	3	87	7	
	Meister, Techniker	35	0	0	0	0	100	0	
	Fach-, Hochschulabschluss	411	1	0	0	0	95	3	
berufliche Stellung	Selbstständiger	34	6	3	0	4	87	0	
	Beamter	61	3	0	0	2	92	3	
	Angestellter	312	2	0	0	1	94	4	
	Arbeiter	186	0	0	0	1	96	3	
Erwerbstätigkeit	voll erwerbstätig	450	2	0	0	1	95	3	
	teilzeitbeschäftigt	66	6	2	0	0	85	6	
	arbeitslos	21	0	0	0	0	77	23	
	nicht erwerbstätig	200	1	0	0	1	94	4	
	geringfügig erwerbstätig	91	1	0	0	1	95	3	
Siedlungsstruktur	städtisch	642	1	0	0	1	91	7	
	Plattenbau	140	2	1	0	1	89	8	
	dörflich	94	2	0	0	1	90	6	

Tabelle Frage 29

**Geben Sie bitte Ihren Familienstand an.**

verheiratet/eingetragene Lebenspartnerschaft	1
verheiratet, aber getrennt lebend	2
geschieden	3
verwitwet	4
ledig	5
keine Angabe	6

		Anzahl	1	2	3	4	5	6
			Zeilenprozent					
Gesamt		878	16	1	4	1	73	6
Geschlecht	männlich	406	18	1	4	1	74	2
	weiblich	428	15	2	4	1	76	3
Altersgruppen	18 bis unter 25 Jahre	268	3	0	0	0	95	1
	25 bis unter 30 Jahre	177	5	0	1	1	91	2
	30 bis unter 45 Jahre	278	30	1	3	0	62	4
	45 bis unter 55 Jahre	62	39	5	19	0	31	5
	55 bis unter 60 Jahre	23	37	14	40	6	4	0
Haushaltsstruktur	Single	213	0	0	5	1	93	1
	Alleinerziehende	11	0	26	22	0	42	10
	Zweipersonenhaushalt ohne Kinder u. 18 Jahren	18	0	0	0	0	100	0
	Haushalt mit Kindern	156	54	1	4	1	35	5
	Mehrpersonenhaushalt ohne Kinder u. 18 Jahren	13	0	0	0	0	93	7
	Rentnerpaar	X						
	alleinstehende Rentner	X						
Haushalts-einkommen	unter 1.000 Euro	66	0	0	3	0	95	3
	1.000 bis unter 2.000 Euro	108	3	3	4	0	90	1
	2.000 bis unter 3.000 Euro	128	9	1	6	1	81	1
	3.000 bis unter 4.000 Euro	106	27	1	0	0	68	4
	4.000 Euro und mehr	208	32	2	4	0	57	5
Schulabschluss	(noch) keinen Abschluss	X						
	8. bzw. 9. Klasse	23	28	6	8	0	52	6
	10. Klasse (mittlere Reife)	124	20	4	13	2	58	3
	Abitur	640	14	1	2	0	80	2
Berufsabschluss	(noch) ohne Berufsabschluss	113	2	0	2	0	95	1
	Berufsabschluss	180	19	4	11	1	62	3
	Meister, Techniker	35	34	3	3	0	55	5
	Fach-, Hochschulabschluss	411	20	0	2	0	74	3
berufliche Stellung	Selbstständiger	34	22	3	3	0	68	5
	Beamter	61	23	2	5	2	64	4
	Angestellter	312	22	2	5	1	67	3
	Arbeiter	186	17	2	5	0	74	3
Erwerbstätigkeit	voll erwerbstätig	450	21	2	5	1	69	4
	teilzeitbeschäftigt	66	35	6	4	1	49	4
	arbeitslos	21	12	3	8	0	73	4
	nicht erwerbstätig	200	7	0	2	0	89	1
	geringfügig erwerbstätig	91	2	0	5	0	93	0
Siedlungsstruktur	städtisch	642	14	1	3	0	76	5
	Plattenbau	140	20	2	8	1	61	7
	dörflich	94	16	7	3	1	64	8



Tabelle Frage 30

**Wenn Sie nicht verheiratet sind, leben Sie ...**

in eheähnlicher Gemeinschaft	1
bei den Eltern	2
in einer Wohngemeinschaft	3
allein	4
bei den Kindern	5
keine Angabe	6

		Anzahl	1	2	3	4	5	6
			Zeilenprozent					
Gesamt		878	28	10	18	19	0	25
Geschlecht	männlich	406	31	9	17	21	0	22
	weiblich	428	28	12	21	18	0	21
Altersgruppen	18 bis unter 25 Jahre	268	14	21	33	21	0	11
	25 bis unter 30 Jahre	177	33	11	25	19	0	10
	30 bis unter 45 Jahre	278	42	1	4	17	0	35
	45 bis unter 55 Jahre	62	25	3	7	22	0	42
	55 bis unter 60 Jahre	23	36	0	3	18	0	43
Haushaltsstruktur	Single	213	2	5	16	66	0	11
	Alleinerziehende	11	0	0	0	64	0	36
	Zweipersonenhaushalt ohne Kinder u. 18 Jahren	18	81	7	0	0	0	12
	Haushalt mit Kindern	156	39	4	0	1	1	55
	Mehrpersonenhaushalt ohne Kinder u. 18 Jahren	13	0	33	59	0	0	7
	Rentnerpaar	X						
	alleinstehende Rentner	X						
Haushaltseinkommen	unter 1.000 Euro	66	3	3	35	56	0	4
	1.000 bis unter 2.000 Euro	108	18	3	25	41	0	14
	2.000 bis unter 3.000 Euro	128	29	3	16	36	0	16
	3.000 bis unter 4.000 Euro	106	46	5	10	8	0	31
	4.000 Euro und mehr	208	46	9	9	0	0	36
Schulabschluss	(noch) keinen Abschluss	X						
	8. bzw. 9. Klasse	23	33	5	4	13	0	45
	10. Klasse (mittlere Reife)	124	35	3	7	30	0	25
	Abitur	640	28	12	21	19	0	20
Berufsabschluss	(noch) ohne Berufsabschluss	113	10	18	39	26	0	7
	Berufsabschluss	180	38	3	11	25	0	23
	Meister, Techniker	35	43	3	8	11	0	34
	Fach-, Hochschulabschluss	411	33	9	15	17	0	25
berufliche Stellung	Selbstständiger	34	37	5	15	18	0	24
	Beamter	61	41	4	9	16	0	30
	Angestellter	312	34	7	12	20	0	28
	Arbeiter	186	36	7	13	21	0	23
Erwerbstätigkeit	voll erwerbstätig	450	38	6	8	21	0	27
	teilzeitbeschäftigt	66	22	3	9	25	0	40
	arbeitslos	21	32	4	12	36	0	16
	nicht erwerbstätig	200	17	18	38	15	0	11
	geringfügig erwerbstätig	91	19	16	36	20	0	9
Siedlungsstruktur	städtisch	642	30	11	19	17	0	23
	Plattenbau	140	22	8	13	28	0	29
	dörflich	94	30	1	21	19	0	29

Tabelle Frage 31

**Welchen höchsten Schul-/Berufsabschluss haben Sie?**

Schulabschluss			1	2	3	4	5
		Anzahl	Zeilenprozent				
(noch) keinen Abschluss		1					
Volks-/Hauptschulabschluss		2					
Mittlere Reife/Realschulabschluss		3					
Abitur/(Fach-)Hochschulreife		4					
keine Angabe		5					
<b>Gesamt</b>		<b>878</b>	<b>1</b>	<b>3</b>	<b>14</b>	<b>73</b>	<b>10</b>
Geschlecht	männlich	406	1	3	17	73	7
	weiblich	428	0	2	12	78	7
Altersgruppen	18 bis unter 25 Jahre	268	0	1	9	87	3
	25 bis unter 30 Jahre	177	1	1	9	81	8
	30 bis unter 45 Jahre	278	1	3	17	72	7
	45 bis unter 55 Jahre	62	0	7	28	49	15
	55 bis unter 60 Jahre	23	0	4	52	38	6
Haushaltsstruktur	Single	213	0	1	15	80	4
	Alleinerziehende	11	0	0	33	57	10
	Zweipersonenhaushalt ohne Kinder u. 18 Jahren	18	0	0	13	87	0
	Haushalt mit Kindern	156	0	4	25	63	8
	Mehrpersonenhaushalt ohne Kinder u. 18 Jahren	13	0	0	7	86	7
	Rentnerpaar	X					
	alleinstehende Rentner	X					
Haushaltseinkommen	unter 1.000 Euro	66	0	4	10	83	3
	1.000 bis unter 2.000 Euro	108	2	0	12	79	7
	2.000 bis unter 3.000 Euro	128	0	3	15	76	6
	3.000 bis unter 4.000 Euro	106	0	5	21	71	2
	4.000 Euro und mehr	208	0	0	10	82	8
Schulabschluss	(noch) keinen Abschluss	X					
	8. bzw. 9. Klasse	23	0	100	0	0	0
	10. Klasse (mittlere Reife)	124	0	0	100	0	0
	Abitur	640	0	0	0	100	0
Berufsabschluss	(noch) ohne Berufsabschluss	113	1	1	8	89	1
	Berufsabschluss	180	0	7	43	49	1
	Meister, Techniker	35	0	8	39	53	0
	Fach-, Hochschulabschluss	411	0	0	2	87	11
berufliche Stellung	Selbstständiger	34	0	0	16	77	8
	Beamter	61	0	0	18	77	5
	Angestellter	312	0	1	10	82	7
	Arbeiter	186	2	8	26	60	5
Erwerbstätigkeit	voll erwerbstätig	450	0	3	19	72	6
	teilzeitbeschäftigt	66	0	2	17	72	9
	arbeitslos	21	6	16	35	43	0
	nicht erwerbstätig	200	0	1	6	86	6
Siedlungsstruktur	geringfügig erwerbstätig	91	0	1	6	90	3
	städtisch	642	0	2	8	81	10
	Plattenbau	140	2	6	40	42	9
	dörflich	94	1	3	19	66	10

Tabelle Frage 31

**Welchen höchsten Schul-/Berufsabschluss haben Sie?**

Berufsabschluss			1	2	3	4	5
		Anzahl	Zeilenprozent				
(noch) ohne Berufsabschluss			1				
Berufsabschluss			2				
Meister, Techniker usw.			3				
(Fach-)Hochschulabschluss			4				
keine Angabe			5				
Gesamt		878	13	20	4	47	16
Geschlecht	männlich	406	11	21	6	50	11
	weiblich	428	15	21	2	47	14
Altersgruppen	18 bis unter 25 Jahre	268	35	12	0	31	21
	25 bis unter 30 Jahre	177	5	17	2	65	12
	30 bis unter 45 Jahre	278	1	30	7	56	5
	45 bis unter 55 Jahre	62	2	26	14	46	12
	55 bis unter 60 Jahre	23	0	46	4	40	10
Haushaltsstruktur	Single	213	18	19	3	46	15
	Alleinerziehende	11	13	53	0	17	17
	Zweipersonenhaushalt ohne Kinder u. 18 Jahren	18	12	32	7	37	12
	Haushalt mit Kindern	156	3	27	10	53	7
	Mehrpersonenhaushalt ohne Kinder u. 18 Jahren	13	24	22	0	37	16
	Rentnerpaar	X					
	alleinstehende Rentner	X					
Haushaltseinkommen	unter 1.000 Euro	66	50	14	0	18	18
	1.000 bis unter 2.000 Euro	108	23	17	0	42	18
	2.000 bis unter 3.000 Euro	128	11	20	5	56	8
	3.000 bis unter 4.000 Euro	106	2	41	7	44	5
	4.000 Euro und mehr	208	1	14	7	71	7
Schulabschluss	(noch) keinen Abschluss	X					
	8. bzw. 9. Klasse	23	3	57	13	0	26
	10. Klasse (mittlere Reife)	124	7	62	11	7	13
	Abitur	640	16	14	3	56	12
Berufsabschluss	(noch) ohne Berufsabschluss	113	100	0	0	0	0
	Berufsabschluss	180	0	100	0	0	0
	Meister, Techniker	35	0	0	100	0	0
	Fach-, Hochschulabschluss	411	0	0	0	100	0
berufliche Stellung	Selbstständiger	34	6	21	3	59	12
	Beamter	61	8	23	2	61	7
	Angestellter	312	4	21	2	66	7
	Arbeiter	186	9	35	13	33	10
Erwerbstätigkeit	voll erwerbstätig	450	3	26	7	56	9
	teilzeitbeschäftigt	66	7	25	6	52	10
	arbeitslos	21	14	45	0	33	9
	nicht erwerbstätig	200	32	11	0	41	16
Siedlungsstruktur	geringfügig erwerbstätig	91	27	14	0	37	22
	städtisch	642	12	17	4	52	15
	Plattenbau	140	13	33	3	30	20
	dörflich	94	17	23	9	37	14

Tabelle Frage 32

<b>Wie viel Geld steht Ihrem Haushalt monatlich zur Verfügung? Wie hoch ist das monatliche Nettoeinkommen des gesamten Haushaltes?</b>
--

Mittelwert	1
Standardabweichung	2
Median	3
25. Perzentil	4
75. Perzentil	5

		Anzahl	1	2	3	4	5
			Nettoeinkommen in €				
Gesamt		616	3.202	1.919	3000	1800	4300
Geschlecht	männlich	310	3.451	2.027	3200	2000	4500
	weiblich	296	2.970	1.776	2600	1600	4000
Altersgruppen	18 bis unter 25 Jahre	174	2.144	1.686	1611	951	2500
	25 bis unter 30 Jahre	130	3.140	1.750	3000	2000	4100
	30 bis unter 45 Jahre	227	3.905	1.618	4000	2800	5000
	45 bis unter 55 Jahre	42	4.075	2.459	3500	2350	4500
	55 bis unter 60 Jahre	16	3.973	2.969	3000	2000	5400
Haushaltsstruktur	Single	168	1.824	1.130	1770	950	2400
	Alleinerziehende	X					
	Zweipersonenhaushalt ohne Kinder u. 18 Jahren	16	2.943	1.075	2800	1810	3500
	Haushalt mit Kindern	116	4.344	1.714	4000	3300	5370
	Mehrpersonenhaushalt ohne Kinder u. 18 Jahren	X					
	Rentnerpaar	X					
	alleinstehende Rentner	X					
Haushaltseinkommen	unter 1.000 Euro	66	725	173	750	600	853
	1.000 bis unter 2.000 Euro	108	1.463	283	1500	1200	1700
	2.000 bis unter 3.000 Euro	128	2.368	298	2400	2100	2550
	3.000 bis unter 4.000 Euro	106	3.369	293	3400	3100	3600
	4.000 Euro und mehr	208	5.322	1.514	5000	4300	5800
Schulabschluss	(noch) keinen Abschluss	X					
	8. bzw. 9. Klasse	12	2.364	1.118	2800	2000	3234
	10. Klasse (mittlere Reife)	82	2.999	1.390	3000	2000	4000
	Abitur	483	3.238	1.994	3000	1700	4400
Berufsabschluss	(noch) ohne Berufsabschluss	77	1.612	1.510	1100	800	2000
	Berufsabschluss	126	3.097	1.543	3000	2000	3700
	Meister, Techniker	29	3.852	1.487	3800	3000	4500
	Fach-, Hochschulabschluss	322	3.678	1.905	3700	2200	4900
berufliche Stellung	Selbstständiger	28	3.724	2.759	3000	2000	4000
	Beamter	54	4.195	2.053	4100	2900	5000
	Angestellter	251	3.637	1.843	3600	2143	4900
	Arbeiter	131	3.096	1.570	3000	2000	4000
Erwerbstätigkeit	voll erwerbstätig	369	3.759	1.849	3670	2400	4700
	teilzeitbeschäftigt	44	3.138	1.699	2800	1700	4000
	arbeitslos	16	1.839	1.271	1500	847	3000
	nicht erwerbstätig	125	2.334	1.836	1800	950	3200
	geringfügig erwerbstätig	57	1.906	1.142	2000	900	2500
Siedlungsstruktur	städtisch	452	3.316	1.989	3000	1800	4500
	Plattenbau	98	2.850	1.684	2800	1585	4000
	dörflich	66	2.949	1.679	2800	1600	4000

Tabelle Frage 33

**Geben Sie bitte an, was im Moment für Sie und ggf. Ihren Partner zutrifft. (Mehrfachnennungen möglich.)**

befragte Person			1	2	3	4	5	6	7	8
		Anzahl	Prozent							
	vollzeitbeschäftigt		1							
	teilzeitbeschäftigt		2							
	geringfügig oder stundenweise beschäftigt (Mini-Job etc.)		3							
	Hausfrau/Hausmann bzw. sonstiges		4							
	Rentner, Pensionär		5							
	Schüler/Student		6							
	in Berufsausbildung, Wehr- oder Zivildienst		7							
	arbeitslos/Hartz IV		8							
<b>Gesamt</b>		<b>878</b>	<b>54</b>	<b>11</b>	<b>10</b>	<b>3</b>	<b>1</b>	<b>27</b>	<b>2</b>	<b>3</b>
Geschlecht	männlich	406	67	7	9	1	1	24	2	3
	weiblich	428	46	15	12	6	2	32	1	4
Altersgruppen	18 bis unter 25 Jahre	268	32	8	22	2	0	62	3	2
	25 bis unter 30 Jahre	177	56	14	10	3	1	30	1	4
	30 bis unter 45 Jahre	278	80	11	3	4	1	2	0	3
	45 bis unter 55 Jahre	62	66	16	3	5	3	0	2	3
	55 bis unter 60 Jahre	23	48	12	3	10	16	3	0	17
Haushaltsstruktur	Single	213	57	8	13	1	0	31	3	4
	Alleinerziehende	11	24	57	0	9	0	9	0	9
	Zweipersonenhaushalt ohne Kinder u. 18 Jahren	18	76	0	12	0	0	24	0	0
	Haushalt mit Kindern	156	68	17	3	11	2	7	0	1
	Mehrpersonenhaushalt ohne Kinder u. 18 Jahren	13	15	6	15	0	0	78	7	0
	Rentnerpaar	X								
	alleinstehende Rentner	X								
Haushaltseinkommen	unter 1.000 Euro	66	11	7	22	1	0	73	4	11
	1.000 bis unter 2.000 Euro	108	46	14	12	2	1	42	4	3
	2.000 bis unter 3.000 Euro	128	59	10	16	4	3	22	2	3
	3.000 bis unter 4.000 Euro	106	73	11	5	7	0	13	0	2
	4.000 Euro und mehr	208	84	10	2	1	0	8	0	1
Schulabschluss	(noch) keinen Abschluss	X								
	8. bzw. 9. Klasse	23	59	14	4	7	4	0	0	23
	10. Klasse (mittlere Reife)	124	73	10	5	6	3	2	1	7
	Abitur	640	53	11	13	3	1	35	2	2
Berufsabschluss	(noch) ohne Berufsabschluss	113	19	6	22	2	0	74	6	3
	Berufsabschluss	180	67	11	7	4	3	10	1	6
	Meister, Techniker	35	86	11	0	3	0	0	0	0
	Fach-, Hochschulabschluss	411	64	12	8	4	1	22	1	2
berufliche Stellung	Selbstständiger	34	48	12	7	8	2	22	3	13
	Beamter	61	90	5	0	3	0	8	2	0
	Angestellter	312	68	17	7	4	1	12	0	2
	Arbeiter	186	70	11	9	3	1	15	1	4
Erwerbstätigkeit	voll erwerbstätig	450	98	0	0	0	0	0	3	0
	teilzeitbeschäftigt	66	4	100	0	0	0	0	0	0
	arbeitslos	21	9	0	0	0	0	0	0	100
	nicht erwerbstätig	200	12	12	0	14	4	84	1	1
	geringfügig erwerbstätig	91	8	6	100	0	3	76	0	4
Siedlungsstruktur	städtisch	642	54	11	10	4	1	30	1	2
	Plattenbau	140	58	8	11	4	2	16	2	6
	dörflich	94	50	15	9	1	3	27	2	5

Tabelle Frage 33

**Geben Sie bitte an, was im Moment für Sie und ggf. Ihren Partner zutrifft. (Mehrfachnennungen möglich.)**

Partner			1	2	3	4	5	6	7	8
		Anzahl	Prozent							
vollzeitbeschäftigt			1							
teilzeitbeschäftigt			2							
geringfügig oder stundenweise beschäftigt (Mini-Job etc.)			3							
Hausfrau/Hausmann bzw. sonstiges			4							
Rentner, Pensionär			5							
Schüler/Student			6							
in Berufsausbildung, Wehr- oder Zivildienst			7							
arbeitslos/Hartz IV			8							
<b>Gesamt</b>		<b>878</b>	<b>36</b>	<b>7</b>	<b>3</b>	<b>3</b>	<b>1</b>	<b>10</b>	<b>1</b>	<b>1</b>
Geschlecht	männlich	406	33	11	4	4	0	11	0	1
	weiblich	428	41	4	3	2	1	8	1	2
Altersgruppen	18 bis unter 25 Jahre	268	18	3	5	1	0	14	1	1
	25 bis unter 30 Jahre	177	33	4	5	1	0	16	0	1
	30 bis unter 45 Jahre	278	54	14	2	4	0	4	0	1
	45 bis unter 55 Jahre	62	54	8	2	8	0	0	0	2
	55 bis unter 60 Jahre	23	34	18	0	12	9	3	4	4
Haushaltsstruktur	Single	213	9	2	1	0	0	4	0	0
	Alleinerziehende	11	0	0	0	0	0	0	0	0
	Zweipersonenhaushalt ohne Kinder u. 18 Jahren	18	44	5	15	5	0	28	0	9
	Haushalt mit Kindern	156	63	21	1	9	0	1	1	1
	Mehrpersonenhaushalt ohne Kinder u. 18 Jahren	13	7	13	14	7	7	35	7	7
	Rentnerpaar	X								
	alleinstehende Rentner	X								
Haushaltseinkommen	unter 1.000 Euro	66	6	0	2	0	0	12	1	1
	1.000 bis unter 2.000 Euro	108	12	2	6	1	1	18	0	2
	2.000 bis unter 3.000 Euro	128	35	6	5	3	1	15	1	0
	3.000 bis unter 4.000 Euro	106	52	12	4	7	0	10	1	4
	4.000 Euro und mehr	208	65	14	2	5	0	3	0	0
Schulabschluss	(noch) keinen Abschluss	X								
	8. bzw. 9. Klasse	23	43	8	8	4	0	0	0	9
	10. Klasse (mittlere Reife)	124	46	10	1	3	1	3	2	0
	Abitur	640	35	7	4	3	0	12	0	1
Berufsabschluss	(noch) ohne Berufsabschluss	113	13	2	4	1	1	20	2	0
	Berufsabschluss	180	47	7	1	3	1	4	1	2
	Meister, Techniker	35	70	7	0	0	0	10	0	0
	Fach-, Hochschulabschluss	411	40	9	4	4	0	10	1	1
berufliche Stellung	Selbstständiger	34	47	12	6	6	0	17	0	0
	Beamter	61	56	6	0	2	0	8	2	1
	Angestellter	312	44	11	4	3	1	6	0	1
	Arbeiter	186	44	8	3	4	1	10	2	1
Erwerbstätigkeit	voll erwerbstätig	450	48	9	2	4	0	5	1	1
	teilzeitbeschäftigt	66	42	18	0	1	1	2	0	0
	arbeitslos	21	42	0	4	0	4	6	4	4
	nicht erwerbstätig	200	21	3	3	2	1	17	0	1
	geringfügig erwerbstätig	91	21	3	15	0	0	24	0	0
Siedlungsstruktur	städtisch	642	36	8	4	2	1	10	1	1
	Plattenbau	140	32	8	2	7	1	4	1	2
	dörflich	94	40	4	3	2	1	14	0	0

Tabelle Frage 34

**Wenn Sie erwerbstätig sind oder waren, welche berufliche Stellung der folgenden Kategorien trifft/traf auf Sie zu?**

Arbeiter	1
Facharbeiter	2
Meister, Techniker etc.	3
selbstständiger Akademiker	4
anderer Selbstständiger	5
Beamter im mittleren Dienst	6

		Anzahl	1	2	3	4	5	6
			Zeilenprozent					
Gesamt		878	11	7	3	2	2	3
Geschlecht	männlich	406	11	10	5	2	3	3
	weiblich	428	12	5	1	1	2	3
Altersgruppen	18 bis unter 25 Jahre	268	13	6	0	2	1	1
	25 bis unter 30 Jahre	177	9	5	2	2	2	3
	30 bis unter 45 Jahre	278	10	9	4	2	3	5
	45 bis unter 55 Jahre	62	12	9	14	0	3	0
	55 bis unter 60 Jahre	23	6	21	0	4	10	0
Haushaltsstruktur	Single	213	8	9	3	2	1	3
	Alleinerziehende	11	0	0	0	0	9	9
	Zweipersonenhaushalt ohne Kinder u. 18 Jahren	18	12	6	7	0	0	4
	Haushalt mit Kindern	156	13	9	4	1	4	2
	Mehrpersonenhaushalt ohne Kinder u. 18 Jahren	13	7	0	0	0	0	0
	Rentnerpaar	X						
	alleinstehende Rentner	X						
Haushaltseinkommen	unter 1.000 Euro	66	12	3	0	1	4	0
	1.000 bis unter 2.000 Euro	108	9	9	0	0	2	2
	2.000 bis unter 3.000 Euro	128	11	10	4	3	3	3
	3.000 bis unter 4.000 Euro	106	15	12	6	2	3	5
	4.000 Euro und mehr	208	9	3	5	2	2	4
Schulabschluss	(noch) keinen Abschluss	X						
	8. bzw. 9. Klasse	23	32	23	8	0	0	0
	10. Klasse (mittlere Reife)	124	13	19	7	0	4	7
	Abitur	640	10	5	2	2	2	2
Berufsabschluss	(noch) ohne Berufsabschluss	113	13	2	0	0	2	1
	Berufsabschluss	180	17	20	0	0	4	7
	Meister, Techniker	35	11	0	57	0	3	3
	Fach-, Hochschulabschluss	411	8	5	1	3	2	2
berufliche Stellung	Selbstständiger	34	0	0	0	44	56	0
	Beamter	61	0	0	0	0	0	40
	Angestellter	312	0	0	0	0	0	0
	Arbeiter	186	52	35	13	0	0	0
Erwerbstätigkeit	voll erwerbstätig	450	11	11	5	2	2	5
	teilzeitbeschäftigt	66	15	3	1	2	3	3
	arbeitslos	21	23	4	0	4	13	0
	nicht erwerbstätig	200	8	4	0	2	3	0
	geringfügig erwerbstätig	91	15	4	0	1	2	0
Siedlungsstruktur	städtisch	642	10	7	2	2	2	3
	Plattenbau	140	16	11	3	0	2	3
	dörflich	94	12	6	5	0	2	2

Tabelle Frage 34

**Wenn Sie erwerbstätig sind oder waren, welche berufliche Stellung der folgenden Kategorien trifft/traf auf Sie zu?**

Beamter im gehobenen Dienst	7
Beamter im höheren Dienst	8
ausführender (z. B. Verkauf, Schreibrkraft etc.)	9
qualifizierter (z. B. Sachbearbeiter)	10
leitender Funktion (z. B. Abteilungsleiter)	11
keine Angabe	12

		Anzahl	7	8	9	10	11	12
			Zeilenprozent					
Gesamt		878	3	1	7	22	7	32
Geschlecht	männlich	406	3	2	4	23	9	26
	weiblich	428	3	1	9	23	6	34
Altersgruppen	18 bis unter 25 Jahre	268	2	0	9	9	1	56
	25 bis unter 30 Jahre	177	3	2	7	30	4	31
	30 bis unter 45 Jahre	278	5	1	4	32	13	10
	45 bis unter 55 Jahre	62	2	3	9	22	13	13
	55 bis unter 60 Jahre	23	0	4	4	33	8	11
Haushaltsstruktur	Single	213	4	1	7	22	6	36
	Alleinerziehende	11	0	0	22	35	0	26
	Zweipersonenhaushalt ohne Kinder u. 18 Jahren	18	0	0	0	35	7	30
	Haushalt mit Kindern	156	4	2	2	27	15	18
	Mehrpersonenhaushalt ohne Kinder u. 18 Jahren	13	0	0	15	7	0	70
	Rentnerpaar	X						
	alleinstehende Rentner	X						
Haushaltseinkommen	unter 1.000 Euro	66	0	0	10	9	1	60
	1.000 bis unter 2.000 Euro	108	3	1	12	14	4	44
	2.000 bis unter 3.000 Euro	128	3	1	5	29	8	21
	3.000 bis unter 4.000 Euro	106	4	0	5	26	6	16
	4.000 Euro und mehr	208	7	4	5	36	13	10
Schulabschluss	(noch) keinen Abschluss	X						
	8. bzw. 9. Klasse	23	0	0	6	0	5	25
	10. Klasse (mittlere Reife)	124	2	0	9	13	4	21
	Abitur	640	4	1	6	26	8	31
Berufsabschluss	(noch) ohne Berufsabschluss	113	3	0	7	2	1	70
	Berufsabschluss	180	1	0	10	24	4	14
	Meister, Techniker	35	0	0	3	5	13	6
	Fach-, Hochschulabschluss	411	5	2	6	34	10	21
berufliche Stellung	Selbstständiger	34	0	0	0	0	0	0
	Beamter	61	45	15	0	0	0	0
	Angestellter	312	0	0	19	62	19	0
	Arbeiter	186	0	0	0	0	0	0
Erwerbstätigkeit	voll erwerbstätig	450	5	2	5	31	10	12
	teilzeitbeschäftigt	66	0	0	15	36	10	12
	arbeitslos	21	0	0	20	15	0	21
	nicht erwerbstätig	200	3	0	5	10	3	62
	geringfügig erwerbstätig	91	0	0	13	10	0	56
Siedlungsstruktur	städtisch	642	3	1	6	24	7	32
	Plattenbau	140	3	0	8	15	4	33
	dörflich	94	1	1	6	19	11	35



Tabelle Frage 35

**In welchem der unten aufgezählten Wirtschaftszweige sind Sie gegenwärtig tätig?**

befragte Person

produzierendes Gewerbe (Energie, Bau- und Verarb. Gewerbe)	1
Handel, Gastgewerbe, Instandhaltung und Reparatur	2
Verkehr und Nachrichtenübermittlung	3
Kredit- und Versicherungsgewerbe	4
Grundstücks- und Wohnungswesen, Vermietung beweglicher Sachen, Dienstleistungen für Unternehmen	5
öffentliche Verwaltung, Verteidigung, Sozialversicherung	6

		Anzahl	1	2	3	4	5	6
			Zeilenprozent					
Gesamt		11	7	4	2	1	9	
Geschlecht	männlich	17	6	7	3	2	10	
	weiblich	5	8	2	1	1	10	
Altersgruppen	18 bis unter 25 Jahre	5	7	6	2	1	7	
	25 bis unter 30 Jahre	14	6	3	3	2	7	
	30 bis unter 45 Jahre	18	5	3	2	1	15	
	45 bis unter 55 Jahre	6	17	3	0	0	8	
	55 bis unter 60 Jahre	12	11	4	8	0	13	
Haushaltsstruktur	Single	11	7	5	2	3	11	
	Alleinerziehende	0	28	0	0	0	9	
	Zweipersonenhaushalt ohne Kinder u. 18 Jahren	16	0	5	6	0	0	
	Haushalt mit Kindern	17	5	3	3	1	15	
	Mehrpersonenhaushalt ohne Kinder u. 18 Jahren	0	0	0	0	0	13	
	Rentnerpaar alleinstehende Rentner							
Haushaltseinkommen	unter 1.000 Euro	2	9	0	2	3	4	
	1.000 bis unter 2.000 Euro	7	5	4	2	2	5	
	2.000 bis unter 3.000 Euro	12	9	8	2	3	9	
	3.000 bis unter 4.000 Euro	17	8	4	2	2	14	
	4.000 Euro und mehr	15	4	6	4	0	18	
Schulabschluss	(noch) keinen Abschluss							
	8. bzw. 9. Klasse	19	23	0	0	0	0	
	10. Klasse (mittlere Reife)	14	13	3	1	1	13	
	Abitur	11	6	5	2	1	9	
Berufsabschluss	(noch) ohne Berufsabschluss	6	12	0	0	0	7	
	Berufsabschluss	12	12	3	2	2	10	
	Meister, Techniker	26	16	9	3	0	13	
	Fach-, Hochschulabschluss	12	3	6	3	2	11	
berufliche Stellung	Selbstständiger	8	8	3	0	0	0	
	Beamter	0	0	0	0	0	63	
	Angestellter	14	9	6	4	2	9	
	Arbeiter	20	11	7	1	2	3	
Erwerbstätigkeit	voll erwerbstätig	16	7	5	3	2	13	
	teilzeitbeschäftigt	7	11	2	0	0	13	
	arbeitslos	4	4	0	0	0	4	
	nicht erwerbstätig	8	2	4	1	1	5	
	geringfügig erwerbstätig	1	13	6	0	1	6	
Siedlungsstruktur	städtisch	11	6	4	2	2	9	
	Plattenbau	12	11	4	2	1	8	
	dörflich	10	6	3	2	0	11	

Tabelle Frage 35

**In welchem der unten aufgezählten Wirtschaftszweige sind Sie gegenwärtig tätig?**

befragte Person

Erziehung und Unterricht	7
Gesundheits-, Veterinär- und Sozialwesen	8
Erbringung von sonst. öffentlichen und persönl. Dienstleistungen	9
Sonstiges	10
keine Angabe	11

		Anzahl	7	8	9	10	11
			Zeilenprozent				
Gesamt		878	8	10	8	20	20
Geschlecht	männlich	406	3	7	8	22	15
	weiblich	428	13	15	7	19	20
Altersgruppen	18 bis unter 25 Jahre	268	6	9	6	17	34
	25 bis unter 30 Jahre	177	14	9	10	19	15
	30 bis unter 45 Jahre	278	8	12	8	24	4
	45 bis unter 55 Jahre	62	2	20	7	26	10
	55 bis unter 60 Jahre	23	0	3	6	27	17
Haushaltsstruktur	Single	213	8	9	8	18	18
	Alleinerziehende	11	9	0	9	26	19
	Zweipersonenhaushalt ohne Kinder u. 18 Jahren	18	20	5	0	34	13
	Haushalt mit Kindern	156	8	15	4	21	8
	Mehrpersonenhaushalt ohne Kinder u. 18 Jahren	13	0	7	0	31	48
	Rentnerpaar alleinstehende Rentner	X X					
Haushaltseinkommen	unter 1.000 Euro	66	8	5	5	13	51
	1.000 bis unter 2.000 Euro	108	13	7	9	25	21
	2.000 bis unter 3.000 Euro	128	7	12	10	22	6
	3.000 bis unter 4.000 Euro	106	10	8	6	22	8
	4.000 Euro und mehr	208	8	14	12	14	4
Schulabschluss	(noch) keinen Abschluss	X					
	8. bzw. 9. Klasse	23	0	20	0	19	20
	10. Klasse (mittlere Reife)	124	2	9	6	28	9
	Abitur	640	10	10	9	19	18
Berufsabschluss	(noch) ohne Berufsabschluss	113	5	8	3	13	47
	Berufsabschluss	180	6	13	9	24	8
	Meister, Techniker	35	0	13	6	15	0
	Fach-, Hochschulabschluss	411	11	12	8	21	10
berufliche Stellung	Selbstständiger	34	13	4	18	47	0
	Beamter	61	20	3	2	8	4
	Angestellter	312	7	13	11	22	4
	Arbeiter	186	8	16	8	18	6
Erwerbstätigkeit	voll erwerbstätig	450	7	13	10	21	3
	teilzeitbeschäftigt	66	14	14	11	23	4
	arbeitslos	21	6	0	3	50	28
	nicht erwerbstätig	200	6	7	3	17	46
	geringfügig erwerbstätig	91	15	10	7	21	20
Siedlungsstruktur	städtisch	642	9	11	7	19	20
	Plattenbau	140	6	6	8	22	21
	dörflich	94	4	15	8	20	22

Tabelle Frage 35

**In welchem der unten aufgezählten Wirtschaftszweige sind Sie gegenwärtig tätig?**

			1	2	3	4	5	6
		Anzahl	Zeilenprozent					
Partner								
	produzierendes Gewerbe (Energie, Bau- und Verarb. Gewerbe)	1						
	Handel, Gastgewerbe, Instandhaltung und Reparatur	2						
	Verkehr und Nachrichtenübermittlung	3						
	Kredit- und Versicherungsgewerbe	4						
	Grundstücks- und Wohnungswesen, Vermietung beweglicher Sachen, Dienstleistungen für Unternehmen	5						
	öffentliche Verwaltung, Verteidigung, Sozialversicherung	6						
Gesamt		878	8	5	2	1	1	5
Geschlecht	männlich	406	6	5	2	1	1	6
	weiblich	428	11	6	2	1	1	4
Altersgruppen	18 bis unter 25 Jahre	268	5	3	1	1	0	2
	25 bis unter 30 Jahre	177	10	5	1	1	1	4
	30 bis unter 45 Jahre	278	11	5	3	1	1	9
	45 bis unter 55 Jahre	62	2	13	7	0	0	2
	55 bis unter 60 Jahre	23	4	11	0	4	4	3
Haushaltsstruktur	Single	213	2	3	0	0	0	2
	Alleinerziehende	11	0	0	0	0	0	0
	Zweipersonenhaushalt ohne Kinder u. 18 Jahren	18	15	19	0	5	0	0
	Haushalt mit Kindern	156	14	10	5	1	1	10
	Mehrpersonenhaushalt ohne Kinder u. 18 Jahren	13	0	0	0	0	0	0
	Rentnerpaar	X						
	alleinstehende Rentner	X						
Haushaltseinkommen	unter 1.000 Euro	66	0	1	0	1	1	0
	1.000 bis unter 2.000 Euro	108	2	2	0	1	1	0
	2.000 bis unter 3.000 Euro	128	11	6	2	3	0	4
	3.000 bis unter 4.000 Euro	106	15	12	4	1	1	6
	4.000 Euro und mehr	208	11	5	5	1	2	11
Schulabschluss	(noch) keinen Abschluss	X						
	8. bzw. 9. Klasse	23	9	4	0	0	5	4
	10. Klasse (mittlere Reife)	124	11	12	6	0	1	2
	Abitur	640	8	4	2	1	1	5
Berufsabschluss	(noch) ohne Berufsabschluss	113	3	2	1	2	0	2
	Berufsabschluss	180	9	7	3	1	1	6
	Meister, Techniker	35	16	11	5	3	0	9
	Fach-, Hochschulabschluss	411	9	5	2	1	1	6
berufliche Stellung	Selbstständiger	34	4	6	0	3	3	8
	Beamter	61	13	11	0	0	1	15
	Angestellter	312	9	5	2	1	2	6
	Arbeiter	186	12	7	5	2	1	3
Erwerbstätigkeit	voll erwerbstätig	450	11	6	3	1	1	6
	teilzeitbeschäftigt	66	4	7	3	0	1	7
	arbeitslos	21	6	8	0	0	0	9
	nicht erwerbstätig	200	5	3	1	2	0	2
	geringfügig erwerbstätig	91	5	4	1	1	1	3
Siedlungsstruktur	städtisch	642	8	4	1	1	1	5
	Plattenbau	140	7	7	5	0	1	3
	dörflich	94	7	8	1	1	1	5

Tabelle Frage 35

**In welchem der unten aufgezählten Wirtschaftszweige sind Sie gegenwärtig tätig?**

		Anzahl	7	8	9	10	11
			Zeilenprozent				
Partner							
Erziehung und Unterricht			7				
Gesundheits-, Veterinär- und Sozialwesen			8				
Erbringung von sonst. öffentlichen und persönl. Dienstleistungen			9				
Sonstiges			10				
keine Angabe			11				
Gesamt		878	3	6	5	13	51
Geschlecht	männlich	406	5	9	4	15	47
	weiblich	428	2	4	6	12	52
Altersgruppen	18 bis unter 25 Jahre	268	0	4	2	5	77
	25 bis unter 30 Jahre	177	5	5	5	10	52
	30 bis unter 45 Jahre	278	5	11	7	19	27
	45 bis unter 55 Jahre	62	0	6	5	29	36
	55 bis unter 60 Jahre	23	3	4	6	28	34
Haushaltsstruktur	Single	213	1	2	0	2	87
	Alleinerziehende	11	0	0	0	0	100
	Zweipersonenhaushalt ohne Kinder u. 18 Jahren	18	17	5	5	21	13
	Haushalt mit Kindern	156	5	12	6	25	12
	Mehrpersonenhaushalt ohne Kinder u. 18 Jahren	13	7	0	0	6	87
	Rentnerpaar	X					
	alleinstehende Rentner	X					
Haushaltseinkommen	unter 1.000 Euro	66	0	0	0	3	93
	1.000 bis unter 2.000 Euro	108	2	5	2	7	78
	2.000 bis unter 3.000 Euro	128	3	8	2	12	48
	3.000 bis unter 4.000 Euro	106	3	9	6	22	20
	4.000 Euro und mehr	208	7	13	10	16	19
Schulabschluss	(noch) keinen Abschluss	X					
	8. bzw. 9. Klasse	23	0	4	0	25	49
	10. Klasse (mittlere Reife)	124	2	4	3	21	37
	Abitur	640	3	7	5	12	52
Berufsabschluss	(noch) ohne Berufsabschluss	113	0	2	2	3	83
	Berufsabschluss	180	2	5	5	20	41
	Meister, Techniker	35	0	16	5	22	13
	Fach-, Hochschulabschluss	411	5	9	6	14	42
berufliche Stellung	Selbstständiger	34	12	0	8	33	23
	Beamter	61	10	4	3	12	30
	Angestellter	312	3	8	8	17	40
	Arbeiter	186	3	9	4	14	39
Erwerbstätigkeit	voll erwerbstätig	450	4	8	6	17	36
	teilzeitbeschäftigt	66	6	8	5	18	41
	arbeitslos	21	7	0	4	19	49
	nicht erwerbstätig	200	2	3	2	7	72
	geringfügig erwerbstätig	91	1	7	3	7	66
Siedlungsstruktur	städtisch	642	4	7	5	12	51
	Plattenbau	140	1	3	4	16	53
	dörflich	94	2	5	4	14	52

# Teil C3

Soziodemografische Tabellen  
Umzugsbefragung 2020

Tabelle Frage 02

**Wie lange haben Sie in Ihrer früheren Wohnung bzw. Ihrem früheren Haus gewohnt?**

weniger als 1 Jahr	1
1 bis 2 Jahre	2
3 bis 4 Jahre	3
5 bis 9 Jahre	4
9 bis 19 Jahre	5
20 Jahre und mehr	6
keine Angabe	7

		Anzahl	1	2	3	4	5	6	7
			Zeilenprozent						
Gesamt		760	11	27	21	22	12	6	1
Geschlecht	männlich	362	11	27	20	23	12	6	0
	weiblich	383	10	27	21	22	13	7	1
Altersgruppen	18 bis unter 25 Jahre	165	21	29	12	11	17	8	2
	25 bis unter 30 Jahre	137	9	45	25	14	2	4	1
	30 bis unter 45 Jahre	298	9	21	26	32	7	4	1
	45 bis unter 55 Jahre	74	3	10	15	24	37	10	1
	55 bis unter 60 Jahre	30	0	11	9	25	26	29	0
Haushaltsstruktur	Single	170	13	29	16	17	12	13	1
	Alleinerziehende	43	10	28	18	30	10	2	3
	Zweipersonenhaushalt ohne Kinder u. 18 Jahren	225	11	27	19	19	14	7	2
	Haushalt mit Kindern	203	7	19	28	33	10	3	0
	Mehrpersonenhaushalt ohne Kinder u. 18 Jahren	48	15	44	20	9	10	3	0
	Rentnerpaar	10	0	21	17	28	27	7	0
	alleinstehende Rentner	10	0	27	9	24	24	15	0
Haushaltseinkommen	unter 1.000 Euro	73	23	46	5	7	5	14	0
	1.000 bis unter 2.000 Euro	139	15	29	21	13	15	6	1
	2.000 bis unter 3.000 Euro	133	9	27	22	25	11	4	2
	3.000 bis unter 4.000 Euro	105	4	24	24	24	14	10	0
	4.000 Euro und mehr	191	5	22	24	32	15	2	0
Schulabschluss	(noch) keinen Abschluss	X							
	8. bzw. 9. Klasse	49	12	19	17	15	18	15	4
	10. Klasse (mittlere Reife)	217	6	24	16	24	17	11	2
	Abitur	439	11	30	23	22	10	4	0
Berufsabschluss	(noch) ohne Berufsabschluss	109	24	36	11	7	13	6	2
	Berufsabschluss	287	10	25	17	23	15	10	1
	Meister, Techniker	37	5	26	23	30	10	6	0
	Fach-, Hochschulabschluss	267	6	26	28	27	9	3	1
berufliche Stellung	Selbstständiger	37	0	18	19	38	16	9	0
	Beamter	68	16	21	25	25	12	1	0
	Angestellter	286	8	24	23	25	14	5	1
	Arbeiter	228	12	26	20	20	10	11	1
Erwerbstätigkeit	voll erwerbstätig	436	7	22	21	27	14	7	1
	teilzeitbeschäftigt	79	4	21	25	29	14	7	0
	arbeitslos	25	16	27	25	6	14	12	0
	nicht erwerbstätig	126	17	45	15	13	5	3	2
	geringfügig erwerbstätig	62	20	33	23	5	12	6	0
Siedlungsstruktur	städtisch	308	12	30	25	21	10	2	0
	Plattenbau	213	13	26	19	17	12	9	3
	dörflich	239	6	24	18	27	15	10	1

Tabelle Frage 03

**Warum sind Sie genau in diesen Stadtteil- bzw. Ortsteil gezogen? (Mehrfachnennungen möglich.)**

Stadt- bzw. Ortsteil hat einen guten Ruf 1  
mit Partner/in oder Freunden zusammengezogen 2  
wegen dem städtischen/ländlichen Charakter 3  
gute Verkehrsanbindung 4  
andere Gründe 5

		Anzahl	1	2	3	4	5
			Prozent				
Gesamt		760	26	26	21	35	14
Geschlecht	männlich	362	27	27	22	36	16
	weiblich	383	26	26	20	34	13
Altersgruppen	18 bis unter 25 Jahre	165	25	38	14	46	12
	25 bis unter 30 Jahre	137	19	33	19	27	13
	30 bis unter 45 Jahre	298	30	21	28	31	12
	45 bis unter 55 Jahre	74	29	27	17	39	24
	55 bis unter 60 Jahre	30	36	15	18	35	25
Haushaltsstruktur	Single	170	25	8	16	39	21
	Alleinerziehende	43	24	20	20	29	22
	Zweipersonenhaushalt ohne Kinder u. 18 Jahren	225	24	44	21	36	10
	Haushalt mit Kindern	203	30	22	28	31	11
	Mehrpersonenhaushalt ohne Kinder u. 18 Jahren	48	30	36	16	29	12
	Rentnerpaar	10	46	34	14	41	10
	alleinstehende Rentner	10	7	0	0	57	35
Haushaltseinkommen	unter 1.000 Euro	73	15	9	13	43	21
	1.000 bis unter 2.000 Euro	139	22	22	19	46	18
	2.000 bis unter 3.000 Euro	133	19	36	12	28	16
	3.000 bis unter 4.000 Euro	105	37	37	23	39	13
	4.000 Euro und mehr	191	33	24	30	29	7
Schulabschluss	(noch) keinen Abschluss	X					
	8. bzw. 9. Klasse	49	20	24	5	34	19
	10. Klasse (mittlere Reife)	217	27	30	23	37	16
	Abitur	439	27	27	22	35	12
Berufsabschluss	(noch) ohne Berufsabschluss	109	17	31	16	43	16
	Berufsabschluss	287	24	29	21	35	14
	Meister, Techniker	37	35	23	25	35	19
	Fach-, Hochschulabschluss	267	32	23	23	31	12
berufliche Stellung	Selbstständiger	37	33	36	17	34	9
	Beamter	68	33	18	18	27	21
	Angestellter	286	27	22	26	37	12
	Arbeiter	228	25	32	18	34	17
Erwerbstätigkeit	voll erwerbstätig	436	29	25	24	34	13
	teilzeitbeschäftigt	79	24	24	21	32	21
	arbeitslos	25	31	18	7	46	20
	nicht erwerbstätig	126	16	29	20	32	17
	geringfügig erwerbstätig	62	27	36	13	52	7
Siedlungsstruktur	städtisch	308	34	29	16	40	13
	Plattenbau	213	11	22	5	39	20
	dörflich	239	31	26	40	25	11

Tabelle Frage 03

**Warum sind Sie genau in diesen Stadtteil- bzw. Ortsteil gezogen? (Mehrfachnennungen möglich.)**

Verwandte/Kinder/Freunde wohnen hier	6
Nähe zur Arbeits- bzw. Ausbildungsstätte	7
gute Versorgungssituation (z. B. Ärzte, Supermärkte)	8
Stadt- bzw. Ortsteil war mir egal	9
Wohnung gefunden/Eigentum erworben	10

		Anzahl	6	7	8	9	10
			Prozent				
Gesamt		760	18	27	19	8	36
Geschlecht	männlich	362	15	25	21	9	36
	weiblich	383	20	29	18	6	36
Altersgruppen	18 bis unter 25 Jahre	165	18	36	29	14	35
	25 bis unter 30 Jahre	137	23	33	15	5	21
	30 bis unter 45 Jahre	298	16	24	15	8	47
	45 bis unter 55 Jahre	74	20	17	22	4	35
	55 bis unter 60 Jahre	30	19	14	18	2	29
Haushaltsstruktur	Single	170	19	37	28	11	24
	Alleinerziehende	43	25	24	17	9	24
	Zweipersonenhaushalt ohne Kinder u. 18 Jahren	225	12	32	21	9	39
	Haushalt mit Kindern	203	19	16	11	4	55
	Mehrpersonenhaushalt ohne Kinder u. 18 Jahren	48	27	25	14	10	22
	Rentnerpaar	10	55	0	15	0	7
	alleinstehende Rentner	10	12	9	35	9	26
Haushaltseinkommen	unter 1.000 Euro	73	17	40	36	18	18
	1.000 bis unter 2.000 Euro	139	23	38	25	7	26
	2.000 bis unter 3.000 Euro	133	16	29	18	7	27
	3.000 bis unter 4.000 Euro	105	27	24	16	6	34
	4.000 Euro und mehr	191	10	17	12	5	58
Schulabschluss	(noch) keinen Abschluss	X					
	8. bzw. 9. Klasse	49	18	29	33	7	14
	10. Klasse (mittlere Reife)	217	25	23	18	6	30
	Abitur	439	14	29	19	8	43
Berufsabschluss	(noch) ohne Berufsabschluss	109	18	34	30	16	35
	Berufsabschluss	287	21	26	18	8	27
	Meister, Techniker	37	14	28	27	2	52
	Fach-, Hochschulabschluss	267	13	25	14	4	45
berufliche Stellung	Selbstständiger	37	15	22	30	2	46
	Beamter	68	10	19	12	8	43
	Angestellter	286	20	30	18	6	43
	Arbeiter	228	19	22	19	8	27
Erwerbstätigkeit	voll erwerbstätig	436	19	24	19	6	39
	teilzeitbeschäftigt	79	16	28	13	4	38
	arbeitslos	25	32	16	23	17	17
	nicht erwerbstätig	126	14	36	18	10	33
	geringfügig erwerbstätig	62	11	33	34	13	38
Siedlungsstruktur	städtisch	308	16	39	23	9	36
	Plattenbau	213	20	26	28	11	23
	dörflich	239	19	13	7	3	49



Tabelle Frage 04

**Wie zufrieden waren Sie im Allgemeinen mit Ihrem bisherigen Wohngebiet vor dem Umzug und wie zufrieden sind Sie mit Ihrem aktuellen Wohngebiet?**

mit Ihrem bisherigen Wohngebiet

sehr zufrieden	1
zufrieden	2
teils/teils	3
unzufrieden	4
sehr unzufrieden	5
keine Angabe	6

		Anzahl	1	2	3	4	5	6
			Zeilenprozent					
Gesamt		760	27	41	22	6	3	1
Geschlecht	männlich	362	26	43	20	7	3	1
	weiblich	383	27	40	24	5	3	1
Altersgruppen	18 bis unter 25 Jahre	165	33	40	17	6	4	0
	25 bis unter 30 Jahre	137	19	42	31	5	2	1
	30 bis unter 45 Jahre	298	28	43	20	6	2	1
	45 bis unter 55 Jahre	74	21	43	25	7	4	0
	55 bis unter 60 Jahre	30	34	34	16	7	4	4
Haushaltsstruktur	Single	170	27	36	25	6	5	1
	Alleinerziehende	43	31	34	25	2	8	0
	Zweipersonenhaushalt ohne Kinder u. 18 Jahren	225	27	37	27	8	1	1
	Haushalt mit Kindern	203	27	48	18	6	2	0
	Mehrpersonenhaushalt ohne Kinder u. 18 Jahren	48	22	60	11	3	4	0
	Rentnerpaar	10	12	56	0	20	11	0
	alleinstehende Rentner	10	13	55	23	0	9	0
Haushaltseinkommen	unter 1.000 Euro	73	24	40	25	5	5	0
	1.000 bis unter 2.000 Euro	139	26	41	23	5	3	2
	2.000 bis unter 3.000 Euro	133	29	41	21	5	3	1
	3.000 bis unter 4.000 Euro	105	23	43	25	7	2	1
	4.000 Euro und mehr	191	31	42	19	7	1	0
Schulabschluss	(noch) keinen Abschluss	X						
	8. bzw. 9. Klasse	49	20	32	33	7	6	2
	10. Klasse (mittlere Reife)	217	26	41	21	5	4	3
	Abitur	439	28	41	21	7	2	0
Berufsabschluss	(noch) ohne Berufsabschluss	109	34	37	16	7	5	1
	Berufsabschluss	287	24	40	25	6	3	2
	Meister, Techniker	37	29	50	13	3	5	0
	Fach-, Hochschulabschluss	267	25	45	23	6	1	1
berufliche Stellung	Selbstständiger	37	25	48	18	6	0	2
	Beamter	68	40	38	15	7	0	0
	Angestellter	286	26	43	23	6	2	0
	Arbeiter	228	27	39	23	5	5	1
Erwerbstätigkeit	voll erwerbstätig	436	29	39	21	7	3	1
	teilzeitbeschäftigt	79	31	42	24	2	1	0
	arbeitslos	25	13	66	16	0	5	0
	nicht erwerbstätig	126	21	45	22	6	5	0
	geringfügig erwerbstätig	62	25	41	27	5	1	2
Siedlungsstruktur	städtisch	308	26	40	25	6	3	0
	Plattenbau	213	26	44	21	6	2	1
	dörflich	239	29	41	20	6	3	2

Tabelle Frage 04

**Wie zufrieden waren Sie im Allgemeinen mit Ihrem bisherigen Wohngebiet vor dem Umzug und wie zufrieden sind Sie mit Ihrem aktuellen Wohngebiet?**

mit Ihrer bisherigen Wohnung/Ihrem bisherigem Haus

sehr zufrieden	1
zufrieden	2
teils/teils	3
unzufrieden	4
sehr unzufrieden	5
keine Angabe	6

		Anzahl	1	2	3	4	5	6
			Zeilenprozent					
Gesamt		760	21	38	25	10	3	3
Geschlecht	männlich	362	19	41	26	9	3	3
	weiblich	383	22	36	24	11	4	3
Altersgruppen	18 bis unter 25 Jahre	165	26	32	18	12	8	4
	25 bis unter 30 Jahre	137	21	38	26	12	1	2
	30 bis unter 45 Jahre	298	20	43	25	8	2	2
	45 bis unter 55 Jahre	74	17	38	30	8	3	3
	55 bis unter 60 Jahre	30	18	30	22	5	14	11
Haushaltsstruktur	Single	170	21	39	21	10	8	2
	Alleinerziehende	43	25	31	24	8	6	6
	Zweipersonenhaushalt ohne Kinder u. 18 Jahren	225	23	36	27	8	2	3
	Haushalt mit Kindern	203	19	42	26	11	1	0
	Mehrpersonenhaushalt ohne Kinder u. 18 Jahren	48	12	40	22	18	4	4
	Rentnerpaar	10	21	29	40	0	10	0
	alleinstehende Rentner	10	7	36	32	19	0	6
Haushaltseinkommen	unter 1.000 Euro	73	20	31	22	16	6	4
	1.000 bis unter 2.000 Euro	139	21	37	21	8	7	6
	2.000 bis unter 3.000 Euro	133	21	35	24	13	4	3
	3.000 bis unter 4.000 Euro	105	17	44	25	12	0	2
	4.000 Euro und mehr	191	24	40	27	7	1	0
Schulabschluss	(noch) keinen Abschluss	X						
	8. bzw. 9. Klasse	49	11	28	34	14	3	10
	10. Klasse (mittlere Reife)	217	22	45	16	9	4	4
	Abitur	439	21	36	28	10	3	2
Berufsabschluss	(noch) ohne Berufsabschluss	109	20	33	24	12	7	4
	Berufsabschluss	287	19	35	26	11	5	5
	Meister, Techniker	37	17	50	18	8	5	3
	Fach-, Hochschulabschluss	267	21	42	26	9	1	2
berufliche Stellung	Selbstständiger	37	23	47	16	14	0	0
	Beamter	68	30	43	19	6	1	2
	Angestellter	286	19	38	28	10	3	2
	Arbeiter	228	21	35	26	9	4	5
Erwerbstätigkeit	voll erwerbstätig	436	22	41	25	7	3	3
	teilzeitbeschäftigt	79	25	36	25	11	2	1
	arbeitslos	25	15	40	27	10	8	0
	nicht erwerbstätig	126	14	40	19	18	5	4
	geringfügig erwerbstätig	62	21	21	36	15	4	2
Siedlungsstruktur	städtisch	308	20	36	25	11	6	2
	Plattenbau	213	21	39	24	8	2	6
	dörflich	239	21	40	24	11	2	3

Tabelle Frage 04

**Wie zufrieden waren Sie im Allgemeinen mit Ihrem bisherigen Wohngebiet vor dem Umzug und wie zufrieden sind Sie mit Ihrem aktuellen Wohngebiet?**

mit Ihrem aktuellen Wohngebiet

sehr zufrieden	1
zufrieden	2
teils/teils	3
unzufrieden	4
sehr unzufrieden	5
keine Angabe	6

		Anzahl	1	2	3	4	5	6
			Zeilenprozent					
Gesamt		760	41	43	12	1	1	3
Geschlecht	männlich	362	44	41	12	1	0	2
	weiblich	383	39	45	11	2	1	2
Altersgruppen	18 bis unter 25 Jahre	165	43	43	10	2	0	2
	25 bis unter 30 Jahre	137	37	42	15	3	1	3
	30 bis unter 45 Jahre	298	46	41	11	0	1	1
	45 bis unter 55 Jahre	74	35	45	16	1	0	3
	55 bis unter 60 Jahre	30	35	49	9	2	0	4
Haushaltsstruktur	Single	170	34	50	13	2	0	1
	Alleinerziehende	43	34	48	15	2	0	2
	Zweipersonenhaushalt ohne Kinder u. 18 Jahren	225	45	37	13	1	0	3
	Haushalt mit Kindern	203	50	39	9	0	1	1
	Mehrpersonenhaushalt ohne Kinder u. 18 Jahren	48	33	55	5	3	2	2
	Rentnerpaar	10	54	29	17	0	0	0
	alleinstehende Rentner	10	21	43	35	0	0	0
Haushaltseinkommen	unter 1.000 Euro	73	34	46	15	3	0	2
	1.000 bis unter 2.000 Euro	139	35	47	12	1	0	5
	2.000 bis unter 3.000 Euro	133	44	40	12	1	1	1
	3.000 bis unter 4.000 Euro	105	43	45	9	1	0	2
	4.000 Euro und mehr	191	48	41	10	1	1	0
Schulabschluss	(noch) keinen Abschluss	X						
	8. bzw. 9. Klasse	49	37	44	12	2	2	4
	10. Klasse (mittlere Reife)	217	37	43	14	1	0	4
	Abitur	439	45	42	11	1	0	1
Berufsabschluss	(noch) ohne Berufsabschluss	109	37	46	11	3	0	3
	Berufsabschluss	287	41	41	14	1	0	3
	Meister, Techniker	37	45	38	14	0	0	3
	Fach-, Hochschulabschluss	267	42	46	10	1	1	1
berufliche Stellung	Selbstständiger	37	50	41	7	0	0	2
	Beamter	68	45	41	12	1	1	0
	Angestellter	286	41	46	11	1	0	1
	Arbeiter	228	40	40	15	1	1	4
Erwerbstätigkeit	voll erwerbstätig	436	44	42	11	0	0	2
	teilzeitbeschäftigt	79	44	41	13	1	0	1
	arbeitslos	25	32	56	9	3	0	0
	nicht erwerbstätig	126	32	47	14	3	3	2
	geringfügig erwerbstätig	62	45	42	7	4	0	2
Siedlungsstruktur	städtisch	308	46	43	9	1	1	1
	Plattenbau	213	23	48	22	2	1	5
	dörflich	239	52	39	6	0	0	3

Tabelle Frage 04

**Wie zufrieden waren Sie im Allgemeinen mit Ihrem bisherigen Wohngebiet vor dem Umzug und wie zufrieden sind Sie mit Ihrem aktuellen Wohngebiet?**

mit Ihrer aktuellen Wohnung/Ihrem aktuellem Haus

sehr zufrieden	1
zufrieden	2
teils/teils	3
unzufrieden	4
sehr unzufrieden	5
keine Angabe	6

		Anzahl	1	2	3	4	5	6
			Zeilenprozent					
Gesamt		760	47	40	8	2	1	3
Geschlecht	männlich	362	47	40	8	2	1	3
	weiblich	383	47	40	8	2	0	3
Altersgruppen	18 bis unter 25 Jahre	165	42	42	10	2	0	4
	25 bis unter 30 Jahre	137	41	43	12	3	0	2
	30 bis unter 45 Jahre	298	55	36	5	1	1	1
	45 bis unter 55 Jahre	74	44	41	10	2	0	3
	55 bis unter 60 Jahre	30	48	35	9	0	0	7
Haushaltsstruktur	Single	170	37	50	9	3	0	2
	Alleinerziehende	43	40	37	12	9	0	2
	Zweipersonenhaushalt ohne Kinder u. 18 Jahren	225	49	40	8	0	0	3
	Haushalt mit Kindern	203	59	32	6	0	1	0
	Mehrpersonenhaushalt ohne Kinder u. 18 Jahren	48	38	37	15	5	0	4
	Rentnerpaar	10	54	29	17	0	0	0
	alleinstehende Rentner	10	21	53	20	0	0	6
Haushaltseinkommen	unter 1.000 Euro	73	39	40	12	5	0	4
	1.000 bis unter 2.000 Euro	139	33	49	9	4	0	5
	2.000 bis unter 3.000 Euro	133	42	44	9	1	1	2
	3.000 bis unter 4.000 Euro	105	44	39	15	1	0	1
	4.000 Euro und mehr	191	67	30	2	0	1	0
Schulabschluss	(noch) keinen Abschluss	X						
	8. bzw. 9. Klasse	49	39	45	3	2	2	10
	10. Klasse (mittlere Reife)	217	43	42	10	2	0	3
	Abitur	439	51	38	8	2	0	1
Berufsabschluss	(noch) ohne Berufsabschluss	109	42	41	8	5	0	4
	Berufsabschluss	287	40	44	11	1	0	4
	Meister, Techniker	37	53	39	5	0	0	3
	Fach-, Hochschulabschluss	267	56	35	6	2	1	1
berufliche Stellung	Selbstständiger	37	72	28	0	0	0	0
	Beamter	68	64	27	4	1	1	2
	Angestellter	286	49	41	8	1	0	1
	Arbeiter	228	40	42	11	1	1	4
Erwerbstätigkeit	voll erwerbstätig	436	50	42	5	1	0	2
	teilzeitbeschäftigt	79	61	29	8	1	0	1
	arbeitslos	25	28	47	22	3	0	0
	nicht erwerbstätig	126	32	41	16	5	1	4
	geringfügig erwerbstätig	62	50	43	5	2	0	0
Siedlungsstruktur	städtisch	308	47	41	7	3	1	2
	Plattenbau	213	28	49	14	2	1	6
	dörflich	239	62	31	5	0	0	2

Tabelle Frage 05

**Welcher Grund war entscheidend bzw. welche Gründe waren wichtig oder doch eher bedeutungslos für Ihren Umzug?**

entscheidend

Berufliche Gründe (z. B. Arbeitsplatzwechsel, Ausbildung, Studium)	1
Vergrößerung des Haushaltes (z. B. neue Partnerschaft, Nachwuchs, Aufnahme pflegebedürftiger Angehöriger)	2
Verkleinerung des Haushaltes (z. B. Auszug Kinder, Sterbefall, Scheidung)	3
Gründung eines Haushaltes (erste eigene Wohnung)	4
Notwendigkeit eines altersgerechten/behindertengerechten Wohnraumes	5
Erwerb von Eigentum (Wohnung oder Haus)	6

		Anzahl	1	2	3	4	5	6
			Zeilenprozent					
Gesamt		760	3	20	7	8	1	10
Geschlecht	männlich	362	3	22	6	8	1	10
	weiblich	383	2	19	8	8	1	10
Altersgruppen	18 bis unter 25 Jahre	165	4	17	6	24	1	4
	25 bis unter 30 Jahre	137	6	25	8	11	0	2
	30 bis unter 45 Jahre	298	1	22	6	2	0	19
	45 bis unter 55 Jahre	74	1	14	13	0	6	11
	55 bis unter 60 Jahre	30	0	9	11	0	0	4
Haushaltsstruktur	Single	170	3	2	16	18	1	2
	Alleinerziehende	43	0	19	23	0	3	8
	Zweipersonenhaushalt ohne Kinder u. 18 Jahren	225	3	33	1	11	0	7
	Haushalt mit Kindern	203	1	28	1	1	0	25
	Mehrpersonenhaushalt ohne Kinder u. 18 Jahren	48	10	12	8	0	0	4
	Rentnerpaar	10	0	7	8	12	10	0
	alleinstehende Rentner	10	0	0	9	0	11	0
Haushaltseinkommen	unter 1.000 Euro	73	2	9	9	15	3	0
	1.000 bis unter 2.000 Euro	139	2	17	13	15	1	2
	2.000 bis unter 3.000 Euro	133	5	19	10	9	1	3
	3.000 bis unter 4.000 Euro	105	2	25	4	2	1	7
	4.000 Euro und mehr	191	2	30	1	1	0	27
Schulabschluss	(noch) keinen Abschluss	X						
	8. bzw. 9. Klasse	49	0	10	5	2	0	3
	10. Klasse (mittlere Reife)	217	1	16	8	8	1	8
	Abitur	439	4	24	7	9	1	13
Berufsabschluss	(noch) ohne Berufsabschluss	109	2	15	8	20	1	3
	Berufsabschluss	287	1	17	7	7	1	8
	Meister, Techniker	37	0	23	6	4	3	16
	Fach-, Hochschulabschluss	267	5	27	7	5	0	16
berufliche Stellung	Selbstständiger	37	7	20	8	2	0	17
	Beamter	68	7	27	5	2	0	24
	Angestellter	286	2	22	8	7	0	13
	Arbeiter	228	1	16	5	9	2	7
Erwerbstätigkeit	voll erwerbstätig	436	2	18	7	7	0	14
	teilzeitbeschäftigt	79	6	27	5	5	2	12
	arbeitslos	25	0	13	8	4	5	0
	nicht erwerbstätig	126	4	25	9	9	1	3
	geringfügig erwerbstätig	62	4	17	4	23	0	5
Siedlungsstruktur	städtisch	308	5	25	7	9	0	4
	Plattenbau	213	1	19	10	11	3	3
	dörflich	239	2	15	3	4	0	24

Tabelle Frage 05

**Welcher Grund war entscheidend bzw. welche Gründe waren wichtig oder doch eher bedeutungslos für Ihren Umzug?**

entscheidend

Finanzielle Aspekte (z. B. günstigerer Wohnraum im neuen Wohngebiet)	7
Wohngebietsnähe zu Angehörigen bzw. Freunden	8
Wohngebietsnähe zum Arbeitsplatz	9
Angebot von Schulen und Kindergärten	10
Verbesserung der Versorgungssituation (z. B. Ärzte, Supermarkt)	11
Verbesserung des kulturellen Wohnumfeldes (z. B. Szene, Kino, Theater)	12

		Anzahl	7	8	9	10	11	12
			Zeilenprozent					
Gesamt		760	4	1	2	1	0	1
Geschlecht	männlich	362	3	1	3	1	1	0
	weiblich	383	5	2	1	1	0	1
Altersgruppen	18 bis unter 25 Jahre	165	3	1	3	0	0	1
	25 bis unter 30 Jahre	137	4	1	1	0	0	2
	30 bis unter 45 Jahre	298	4	1	1	1	1	0
	45 bis unter 55 Jahre	74	3	2	3	0	1	0
	55 bis unter 60 Jahre	30	2	4	2	0	2	2
Haushaltsstruktur	Single	170	3	3	6	0	0	2
	Alleinerziehende	43	6	2	0	0	0	0
	Zweipersonenhaushalt ohne Kinder u. 18 Jahren	225	2	1	1	0	1	0
	Haushalt mit Kindern	203	2	0	0	2	1	0
	Mehrpersonenhaushalt ohne Kinder u. 18 Jahren	48	14	3	0	0	0	0
	Rentnerpaar	10	13	0	0	0	0	0
	alleinstehende Rentner	10	6	0	0	0	0	0
Haushaltseinkommen	unter 1.000 Euro	73	7	0	4	0	0	2
	1.000 bis unter 2.000 Euro	139	4	2	2	1	1	0
	2.000 bis unter 3.000 Euro	133	5	3	4	0	0	1
	3.000 bis unter 4.000 Euro	105	3	1	1	0	0	2
	4.000 Euro und mehr	191	2	0	0	1	1	0
Schulabschluss	(noch) keinen Abschluss	X						
	8. bzw. 9. Klasse	49	2	4	2	0	0	0
	10. Klasse (mittlere Reife)	217	2	1	2	1	0	1
	Abitur	439	5	1	1	0	1	1
Berufsabschluss	(noch) ohne Berufsabschluss	109	5	0	3	0	0	1
	Berufsabschluss	287	4	1	2	1	0	1
	Meister, Techniker	37	0	0	0	2	0	3
	Fach-, Hochschulabschluss	267	3	2	1	1	1	0
berufliche Stellung	Selbstständiger	37	5	3	0	0	0	2
	Beamter	68	5	0	0	0	3	0
	Angestellter	286	5	1	2	0	1	1
	Arbeiter	228	3	2	2	1	0	0
Erwerbstätigkeit	voll erwerbstätig	436	4	2	2	1	1	1
	teilzeitbeschäftigt	79	5	0	0	1	0	1
	arbeitslos	25	0	3	0	3	0	0
	nicht erwerbstätig	126	3	1	1	0	1	1
	geringfügig erwerbstätig	62	6	0	2	0	0	0
Siedlungsstruktur	städtisch	308	5	1	2	0	0	1
	Plattenbau	213	4	1	2	1	1	0
	dörflich	239	2	1	1	1	0	0

Tabelle Frage 05

<b>Welcher Grund war entscheidend bzw. welche Gründe waren wichtig oder doch eher bedeutungslos für Ihren Umzug?</b>
--

entscheidend

Verbesserung des sozialen Wohnumfeldes (z. B. Nachbarn, Sicherheit)	13
Verbesserung der Freizeit und Erholungsmöglichkeiten (z. B. Parks, Wald)	14
Umweltbedingte Aspekte des Wohnraumes (z.B. Sauberkeit)	15
Individualistisches Wohnen (z. B. in privater Wohn-/Hausgemeinschaft)	16
keine Angabe	17

		Anzahl	13	14	15	16	17
			Zeilenprozent				
Gesamt		760	5	1	2	2	33
Geschlecht	männlich	362	5	1	2	1	33
	weiblich	383	5	1	2	3	32
Altersgruppen	18 bis unter 25 Jahre	165	5	0	2	5	25
	25 bis unter 30 Jahre	137	5	2	1	1	31
	30 bis unter 45 Jahre	298	4	1	1	1	33
	45 bis unter 55 Jahre	74	6	0	5	0	36
	55 bis unter 60 Jahre	30	14	0	2	2	44
Haushaltsstruktur	Single	170	5	0	1	4	34
	Alleinerziehende	43	5	0	2	2	30
	Zweipersonenhaushalt ohne Kinder u. 18 Jahren	225	6	1	2	0	30
	Haushalt mit Kindern	203	4	1	2	1	32
	Mehrpersonenhaushalt ohne Kinder u. 18 Jahren	48	5	2	0	10	32
	Rentnerpaar	10	0	0	17	0	33
	alleinstehende Rentner	10	21	0	9	0	43
Haushaltseinkommen	unter 1.000 Euro	73	7	0	0	7	35
	1.000 bis unter 2.000 Euro	139	1	0	2	2	35
	2.000 bis unter 3.000 Euro	133	7	0	1	0	34
	3.000 bis unter 4.000 Euro	105	8	1	6	0	37
	4.000 Euro und mehr	191	4	2	1	2	24
Schulabschluss	(noch) keinen Abschluss	X					
	8. bzw. 9. Klasse	49	10	0	0	0	62
	10. Klasse (mittlere Reife)	217	4	0	3	0	45
	Abitur	439	5	1	2	3	22
Berufsabschluss	(noch) ohne Berufsabschluss	109	9	1	0	6	26
	Berufsabschluss	287	5	0	2	1	41
	Meister, Techniker	37	5	0	4	0	34
	Fach-, Hochschulabschluss	267	3	1	2	2	23
berufliche Stellung	Selbstständiger	37	4	0	0	2	30
	Beamter	68	3	2	1	0	22
	Angestellter	286	5	2	2	2	26
	Arbeiter	228	6	0	3	0	43
Erwerbstätigkeit	voll erwerbstätig	436	5	1	3	1	33
	teilzeitbeschäftigt	79	3	0	1	1	31
	arbeitslos	25	4	0	0	0	60
	nicht erwerbstätig	126	8	2	1	4	28
	geringfügig erwerbstätig	62	5	0	0	8	26
Siedlungsstruktur	städtisch	308	6	1	2	4	27
	Plattenbau	213	5	0	2	1	37
	dörflich	239	4	2	3	1	37

Tabelle Frage 05

**Welcher Grund war entscheidend bzw. welche Gründe waren wichtig oder doch eher bedeutungslos für Ihren Umzug?**

Berufliche Gründe (z. B. Arbeitsplatzwechsel, Ausbildung, Studium)

wichtig	1
bedeutungslos	2
keine Angabe	3

		Anzahl	1	2	3
			Zeilenprozent		
Gesamt		760	20	63	17
Geschlecht	männlich	362	21	62	18
	weiblich	383	19	65	16
Altersgruppen	18 bis unter 25 Jahre	165	30	56	13
	25 bis unter 30 Jahre	137	31	51	18
	30 bis unter 45 Jahre	298	14	72	14
	45 bis unter 55 Jahre	74	3	72	25
	55 bis unter 60 Jahre	30	9	58	33
Haushaltsstruktur	Single	170	25	53	21
	Alleinerziehende	43	14	67	19
	Zweipersonenhaushalt ohne Kinder u. 18 Jahren	225	23	61	16
	Haushalt mit Kindern	203	13	76	11
	Mehrpersonenhaushalt ohne Kinder u. 18 Jahren	48	19	56	25
	Rentnerpaar	10	13	77	10
	alleinstehende Rentner	10	9	53	39
Haushaltseinkommen	unter 1.000 Euro	73	36	41	24
	1.000 bis unter 2.000 Euro	139	26	58	15
	2.000 bis unter 3.000 Euro	133	22	54	23
	3.000 bis unter 4.000 Euro	105	11	72	17
	4.000 Euro und mehr	191	12	80	8
Schulabschluss	(noch) keinen Abschluss	X			
	8. bzw. 9. Klasse	49	26	46	28
	10. Klasse (mittlere Reife)	217	17	66	16
	Abitur	439	21	65	15
Berufsabschluss	(noch) ohne Berufsabschluss	109	30	50	20
	Berufsabschluss	287	22	59	19
	Meister, Techniker	37	19	67	14
	Fach-, Hochschulabschluss	267	13	73	14
berufliche Stellung	Selbstständiger	37	11	48	42
	Beamter	68	19	72	8
	Angestellter	286	18	70	12
	Arbeiter	228	20	60	20
Erwerbstätigkeit	voll erwerbstätig	436	17	69	14
	teilzeitbeschäftigt	79	13	66	20
	arbeitslos	25	25	49	26
	nicht erwerbstätig	126	26	54	20
	geringfügig erwerbstätig	62	31	59	11
Siedlungsstruktur	städtisch	308	25	58	17
	Plattenbau	213	23	56	21
	dörflich	239	12	75	13



Tabelle Frage 05

<b>Welcher Grund war entscheidend bzw. welche Gründe waren wichtig oder doch eher bedeutungslos für Ihren Umzug?</b>
--

Vergrößerung des Haushaltes (z. B. neue Partnerschaft, Nachwuchs, Aufnahme pflegebedürftiger Angehöriger)

wichtig	1
bedeutungslos	2
keine Angabe	3

		Anzahl	1	2	3
			Zeilenprozent		
Gesamt		760	31	38	30
Geschlecht	männlich	362	34	35	30
	weiblich	383	27	42	31
Altersgruppen	18 bis unter 25 Jahre	165	26	48	26
	25 bis unter 30 Jahre	137	35	40	25
	30 bis unter 45 Jahre	298	34	32	33
	45 bis unter 55 Jahre	74	25	45	30
	55 bis unter 60 Jahre	30	20	43	37
Haushaltsstruktur	Single	170	14	65	21
	Alleinerziehende	43	13	48	39
	Zweipersonenhaushalt ohne Kinder u. 18 Jahren	225	39	27	34
	Haushalt mit Kindern	203	44	20	35
	Mehrpersonenhaushalt ohne Kinder u. 18 Jahren	48	15	57	28
	Rentnerpaar	10	24	69	7
	alleinstehende Rentner	10	0	52	48
Haushaltseinkommen	unter 1.000 Euro	73	9	66	25
	1.000 bis unter 2.000 Euro	139	25	45	30
	2.000 bis unter 3.000 Euro	133	30	42	28
	3.000 bis unter 4.000 Euro	105	40	25	36
	4.000 Euro und mehr	191	42	28	30
Schulabschluss	(noch) keinen Abschluss	X			
	8. bzw. 9. Klasse	49	28	46	27
	10. Klasse (mittlere Reife)	217	28	37	34
	Abitur	439	34	38	28
Berufsabschluss	(noch) ohne Berufsabschluss	109	13	55	32
	Berufsabschluss	287	33	36	31
	Meister, Techniker	37	30	36	34
	Fach-, Hochschulabschluss	267	37	35	28
berufliche Stellung	Selbstständiger	37	21	38	41
	Beamter	68	34	38	28
	Angestellter	286	34	39	27
	Arbeiter	228	31	36	33
Erwerbstätigkeit	voll erwerbstätig	436	33	39	29
	teilzeitbeschäftigt	79	39	25	36
	arbeitslos	25	27	33	40
	nicht erwerbstätig	126	29	42	30
	geringfügig erwerbstätig	62	20	60	20
Siedlungsstruktur	städtisch	308	32	40	28
	Plattenbau	213	24	41	34
	dörflich	239	36	34	30

Tabelle Frage 05

<b>Welcher Grund war entscheidend bzw. welche Gründe waren wichtig oder doch eher bedeutungslos für Ihren Umzug?</b>
--

Verkleinerung des Haushaltes (z. B. Auszug Kinder, Sterbefall, Scheidung)	
---	--

wichtig	1
bedeutungslos	2
keine Angabe	3

		Anzahl	1	2	3
			Zeilenprozent		
Gesamt		760	7	73	20
Geschlecht	männlich	362	6	74	20
	weiblich	383	8	72	20
Altersgruppen	18 bis unter 25 Jahre	165	7	75	18
	25 bis unter 30 Jahre	137	10	73	17
	30 bis unter 45 Jahre	298	5	79	16
	45 bis unter 55 Jahre	74	13	57	30
	55 bis unter 60 Jahre	30	12	47	42
Haushaltsstruktur	Single	170	16	57	27
	Alleinerziehende	43	13	58	28
	Zweipersonenhaushalt ohne Kinder u. 18 Jahren	225	2	81	17
	Haushalt mit Kindern	203	2	86	13
	Mehrpersonenhaushalt ohne Kinder u. 18 Jahren	48	16	67	17
	Rentnerpaar	10	0	75	25
	alleinstehende Rentner	10	9	24	66
Haushalts-einkommen	unter 1.000 Euro	73	8	61	31
	1.000 bis unter 2.000 Euro	139	13	61	26
	2.000 bis unter 3.000 Euro	133	10	62	29
	3.000 bis unter 4.000 Euro	105	6	82	11
	4.000 Euro und mehr	191	1	91	8
Schulabschluss	(noch) keinen Abschluss	X			
	8. bzw. 9. Klasse	49	9	59	32
	10. Klasse (mittlere Reife)	217	9	69	22
	Abitur	439	6	78	16
Berufsabschluss	(noch) ohne Berufsabschluss	109	11	66	23
	Berufsabschluss	287	6	70	23
	Meister, Techniker	37	5	78	16
	Fach-, Hochschulabschluss	267	6	80	14
berufliche Stellung	Selbstständiger	37	15	51	34
	Beamter	68	6	77	16
	Angestellter	286	7	79	14
	Arbeiter	228	6	72	22
Erwerbstätigkeit	voll erwerbstätig	436	7	76	17
	teilzeitbeschäftigt	79	3	79	18
	arbeitslos	25	17	44	39
	nicht erwerbstätig	126	7	71	22
	geringfügig erwerbstätig	62	9	72	19
Siedlungsstruktur	städtisch	308	8	73	19
	Plattenbau	213	12	60	28
	dörflich	239	2	84	14

Tabelle Frage 05

<b>Welcher Grund war entscheidend bzw. welche Gründe waren wichtig oder doch eher bedeutungslos für Ihren Umzug?</b>
--

Gründung eines Haushaltes (erste eigene Wohnung)
--

wichtig	1
bedeutungslos	2
keine Angabe	3

		Anzahl	1	2	3
			Zeilenprozent		
Gesamt		760	13	64	23
Geschlecht	männlich	362	13	64	23
	weiblich	383	13	64	23
Altersgruppen	18 bis unter 25 Jahre	165	34	39	27
	25 bis unter 30 Jahre	137	15	61	24
	30 bis unter 45 Jahre	298	5	79	16
	45 bis unter 55 Jahre	74	1	70	29
	55 bis unter 60 Jahre	30	0	65	35
Haushaltsstruktur	Single	170	22	46	32
	Alleinerziehende	43	10	65	25
	Zweipersonenhaushalt ohne Kinder u. 18 Jahren	225	16	62	22
	Haushalt mit Kindern	203	6	79	15
	Mehrpersonenhaushalt ohne Kinder u. 18 Jahren	48	5	77	17
	Rentnerpaar	10	0	78	22
	alleinstehende Rentner	10	9	34	57
Haushaltseinkommen	unter 1.000 Euro	73	30	35	35
	1.000 bis unter 2.000 Euro	139	18	52	30
	2.000 bis unter 3.000 Euro	133	16	59	25
	3.000 bis unter 4.000 Euro	105	6	78	16
	4.000 Euro und mehr	191	6	84	10
Schulabschluss	(noch) keinen Abschluss	X			
	8. bzw. 9. Klasse	49	21	46	32
	10. Klasse (mittlere Reife)	217	10	64	26
	Abitur	439	14	67	19
Berufsabschluss	(noch) ohne Berufsabschluss	109	26	45	29
	Berufsabschluss	287	13	59	28
	Meister, Techniker	37	6	80	14
	Fach-, Hochschulabschluss	267	7	77	16
berufliche Stellung	Selbstständiger	37	9	60	32
	Beamter	68	6	79	15
	Angestellter	286	10	73	17
	Arbeiter	228	15	55	29
Erwerbstätigkeit	voll erwerbstätig	436	10	69	21
	teilzeitbeschäftigt	79	7	71	21
	arbeitslos	25	15	53	32
	nicht erwerbstätig	126	19	59	22
	geringfügig erwerbstätig	62	25	44	31
Siedlungsstruktur	städtisch	308	11	67	22
	Plattenbau	213	21	49	30
	dörflich	239	9	73	18

Tabelle Frage 05

**Welcher Grund war entscheidend bzw. welche Gründe waren wichtig oder doch eher bedeutungslos für Ihren Umzug?**

Notwendigkeit eines altersgerechten/behindertengerechten Wohnraumes

wichtig	1
bedeutungslos	2
keine Angabe	3

		Anzahl	1	2	3
			Zeilenprozent		
Gesamt		760	5	76	18
Geschlecht	männlich	362	4	77	19
	weiblich	383	6	76	18
Altersgruppen	18 bis unter 25 Jahre	165	3	83	14
	25 bis unter 30 Jahre	137	3	82	14
	30 bis unter 45 Jahre	298	4	81	15
	45 bis unter 55 Jahre	74	16	52	32
	55 bis unter 60 Jahre	30	15	49	35
Haushaltsstruktur	Single	170	5	75	20
	Alleinerziehende	43	4	70	26
	Zweipersonenhaushalt ohne Kinder u. 18 Jahren	225	4	79	17
	Haushalt mit Kindern	203	7	79	14
	Mehrpersonenhaushalt ohne Kinder u. 18 Jahren	48	5	75	20
	Rentnerpaar	10	0	73	27
	alleinstehende Rentner	10	25	27	48
Haushaltseinkommen	unter 1.000 Euro	73	3	70	27
	1.000 bis unter 2.000 Euro	139	6	73	21
	2.000 bis unter 3.000 Euro	133	6	74	20
	3.000 bis unter 4.000 Euro	105	5	79	16
	4.000 Euro und mehr	191	5	85	9
Schulabschluss	(noch) keinen Abschluss	X			
	8. bzw. 9. Klasse	49	5	64	30
	10. Klasse (mittlere Reife)	217	9	72	20
	Abitur	439	3	82	15
Berufsabschluss	(noch) ohne Berufsabschluss	109	4	77	19
	Berufsabschluss	287	6	73	21
	Meister, Techniker	37	3	75	22
	Fach-, Hochschulabschluss	267	3	83	13
berufliche Stellung	Selbstständiger	37	6	64	31
	Beamter	68	7	80	13
	Angestellter	286	4	84	12
	Arbeiter	228	7	70	23
Erwerbstätigkeit	voll erwerbstätig	436	6	78	16
	teilzeitbeschäftigt	79	6	74	20
	arbeitslos	25	3	60	37
	nicht erwerbstätig	126	3	78	19
	geringfügig erwerbstätig	62	6	83	11
Siedlungsstruktur	städtisch	308	3	81	16
	Plattenbau	213	7	68	25
	dörflich	239	6	79	15

Tabelle Frage 05

<b>Welcher Grund war entscheidend bzw. welche Gründe waren wichtig oder doch eher bedeutungslos für Ihren Umzug?</b>
--

Erwerb von Eigentum (Wohnung oder Haus)			1	2	3
		Anzahl	Zeilenprozent		
wichtig			10	63	27
bedeutungslos			9	66	25
keine Angabe			4	70	26
<hr/>					
Gesamt		760	10	63	27
Geschlecht	männlich	362	11	61	28
	weiblich	383	9	66	25
Altersgruppen	18 bis unter 25 Jahre	165	3	81	15
	25 bis unter 30 Jahre	137	4	80	16
	30 bis unter 45 Jahre	298	18	50	32
	45 bis unter 55 Jahre	74	10	49	41
	55 bis unter 60 Jahre	30	9	54	37
Haushaltsstruktur	Single	170	4	77	19
	Alleinerziehende	43	8	64	28
	Zweipersonenhaushalt ohne Kinder u. 18 Jahren	225	4	70	26
	Haushalt mit Kindern	203	24	41	34
	Mehrpersonenhaushalt ohne Kinder u. 18 Jahren	48	6	72	21
	Rentnerpaar	10	0	90	10
	alleinstehende Rentner	10	6	46	48
Haushaltseinkommen	unter 1.000 Euro	73	1	73	25
	1.000 bis unter 2.000 Euro	139	2	76	22
	2.000 bis unter 3.000 Euro	133	4	74	21
	3.000 bis unter 4.000 Euro	105	5	67	29
	4.000 Euro und mehr	191	25	42	33
Schulabschluss	(noch) keinen Abschluss	X			
	8. bzw. 9. Klasse	49	9	64	26
	10. Klasse (mittlere Reife)	217	9	63	28
	Abitur	439	11	64	25
Berufsabschluss	(noch) ohne Berufsabschluss	109	3	79	18
	Berufsabschluss	287	10	62	27
	Meister, Techniker	37	19	48	34
	Fach-, Hochschulabschluss	267	12	61	27
berufliche Stellung	Selbstständiger	37	7	39	54
	Beamter	68	22	50	28
	Angestellter	286	11	65	24
	Arbeiter	228	8	64	28
Erwerbstätigkeit	voll erwerbstätig	436	13	59	28
	teilzeitbeschäftigt	79	11	55	34
	arbeitslos	25	3	65	32
	nicht erwerbstätig	126	3	78	19
	geringfügig erwerbstätig	62	1	82	16
Siedlungsstruktur	städtisch	308	4	76	20
	Plattenbau	213	5	70	24
	dörflich	239	22	40	38

Tabelle Frage 05

<b>Welcher Grund war entscheidend bzw. welche Gründe waren wichtig oder doch eher bedeutungslos für Ihren Umzug?</b>
--

finanzielle Aspekte (z. B. günstigerer Wohnraum im neuen Wohngebiet)	
--	--

wichtig	1
bedeutungslos	2
keine Angabe	3

		Anzahl	1	2	3
			Zeilenprozent		
Gesamt		760	27	51	22
Geschlecht	männlich	362	28	51	21
	weiblich	383	28	50	22
Altersgruppen	18 bis unter 25 Jahre	165	29	53	18
	25 bis unter 30 Jahre	137	29	52	19
	30 bis unter 45 Jahre	298	28	52	20
	45 bis unter 55 Jahre	74	20	48	32
	55 bis unter 60 Jahre	30	22	47	31
Haushaltsstruktur	Single	170	29	46	25
	Alleinerziehende	43	30	37	33
	Zweipersonenhaushalt ohne Kinder u. 18 Jahren	225	25	57	19
	Haushalt mit Kindern	203	27	56	17
	Mehrpersonenhaushalt ohne Kinder u. 18 Jahren	48	26	47	28
	Rentnerpaar	10	34	43	23
	alleinstehende Rentner	10	34	9	58
Haushaltseinkommen	unter 1.000 Euro	73	32	36	31
	1.000 bis unter 2.000 Euro	139	31	45	24
	2.000 bis unter 3.000 Euro	133	40	38	23
	3.000 bis unter 4.000 Euro	105	19	59	22
	4.000 Euro und mehr	191	22	64	14
Schulabschluss	(noch) keinen Abschluss	X			
	8. bzw. 9. Klasse	49	12	49	38
	10. Klasse (mittlere Reife)	217	32	47	21
	Abitur	439	26	55	19
Berufsabschluss	(noch) ohne Berufsabschluss	109	31	46	24
	Berufsabschluss	287	26	50	24
	Meister, Techniker	37	30	47	22
	Fach-, Hochschulabschluss	267	26	57	17
berufliche Stellung	Selbstständiger	37	30	34	36
	Beamter	68	26	55	18
	Angestellter	286	26	58	17
	Arbeiter	228	29	47	24
Erwerbstätigkeit	voll erwerbstätig	436	27	55	18
	teilzeitbeschäftigt	79	21	49	30
	arbeitslos	25	23	41	36
	nicht erwerbstätig	126	37	41	22
	geringfügig erwerbstätig	62	21	57	21
Siedlungsstruktur	städtisch	308	24	56	20
	Plattenbau	213	36	38	27
	dörflich	239	24	56	20

Tabelle Frage 05

<b>Welcher Grund war entscheidend bzw. welche Gründe waren wichtig oder doch eher bedeutungslos für Ihren Umzug?</b>
--

Wohngebietsnähe zu Angehörigen bzw. Freunden
--

wichtig	1
bedeutungslos	2
keine Angabe	3

		Anzahl	1	2	3
			Zeilenprozent		
Gesamt		760	30	49	21
Geschlecht	männlich	362	29	50	22
	weiblich	383	30	50	19
Altersgruppen	18 bis unter 25 Jahre	165	36	46	19
	25 bis unter 30 Jahre	137	35	50	15
	30 bis unter 45 Jahre	298	28	53	19
	45 bis unter 55 Jahre	74	25	47	28
	55 bis unter 60 Jahre	30	9	47	44
Haushaltsstruktur	Single	170	41	35	24
	Alleinerziehende	43	26	47	27
	Zweipersonenhaushalt ohne Kinder u. 18 Jahren	225	23	57	20
	Haushalt mit Kindern	203	28	56	16
	Mehrpersonenhaushalt ohne Kinder u. 18 Jahren	48	36	45	20
	Rentnerpaar	10	45	45	10
	alleinstehende Rentner	10	9	42	48
Haushaltseinkommen	unter 1.000 Euro	73	33	39	28
	1.000 bis unter 2.000 Euro	139	39	37	24
	2.000 bis unter 3.000 Euro	133	33	45	22
	3.000 bis unter 4.000 Euro	105	33	47	20
	4.000 Euro und mehr	191	20	68	12
Schulabschluss	(noch) keinen Abschluss	X			
	8. bzw. 9. Klasse	49	25	43	32
	10. Klasse (mittlere Reife)	217	31	45	24
	Abitur	439	30	54	16
Berufsabschluss	(noch) ohne Berufsabschluss	109	36	45	18
	Berufsabschluss	287	30	44	26
	Meister, Techniker	37	24	50	25
	Fach-, Hochschulabschluss	267	24	61	15
berufliche Stellung	Selbstständiger	37	29	40	31
	Beamter	68	23	64	14
	Angestellter	286	30	55	15
	Arbeiter	228	30	43	27
Erwerbstätigkeit	voll erwerbstätig	436	30	51	20
	teilzeitbeschäftigt	79	29	49	22
	arbeitslos	25	21	43	35
	nicht erwerbstätig	126	28	53	19
	geringfügig erwerbstätig	62	38	47	15
Siedlungsstruktur	städtisch	308	36	48	16
	Plattenbau	213	26	45	29
	dörflich	239	25	55	20

Tabelle Frage 05

<b>Welcher Grund war entscheidend bzw. welche Gründe waren wichtig oder doch eher bedeutungslos für Ihren Umzug?</b>
--

Wohngebietsnähe zum Arbeitsplatz			1	2	3
	wichtig		1		
	bedeutungslos		2		
	keine Angabe		3		
		Anzahl	Zeilenprozent		
Gesamt		760	36	46	18
Geschlecht	männlich	362	34	46	20
	weiblich	383	38	47	15
Altersgruppen	18 bis unter 25 Jahre	165	43	40	17
	25 bis unter 30 Jahre	137	45	44	11
	30 bis unter 45 Jahre	298	33	52	15
	45 bis unter 55 Jahre	74	25	48	26
	55 bis unter 60 Jahre	30	18	47	35
Haushaltsstruktur	Single	170	43	36	22
	Alleinerziehende	43	35	49	17
	Zweipersonenhaushalt ohne Kinder u. 18 Jahren	225	38	44	17
	Haushalt mit Kindern	203	31	56	13
	Mehrpersonenhaushalt ohne Kinder u. 18 Jahren	48	35	42	23
	Rentnerpaar	10	10	90	0
	alleinstehende Rentner	10	9	43	48
Haushaltseinkommen	unter 1.000 Euro	73	38	37	25
	1.000 bis unter 2.000 Euro	139	40	42	18
	2.000 bis unter 3.000 Euro	133	44	35	21
	3.000 bis unter 4.000 Euro	105	31	50	19
	4.000 Euro und mehr	191	35	58	7
Schulabschluss	(noch) keinen Abschluss	X			
	8. bzw. 9. Klasse	49	32	35	33
	10. Klasse (mittlere Reife)	217	31	48	21
	Abitur	439	40	48	13
Berufsabschluss	(noch) ohne Berufsabschluss	109	35	47	18
	Berufsabschluss	287	33	43	24
	Meister, Techniker	37	39	39	22
	Fach-, Hochschulabschluss	267	36	53	10
berufliche Stellung	Selbstständiger	37	30	41	29
	Beamter	68	33	54	13
	Angestellter	286	38	50	11
	Arbeiter	228	30	45	25
Erwerbstätigkeit	voll erwerbstätig	436	35	49	17
	teilzeitbeschäftigt	79	41	45	14
	arbeitslos	25	20	42	38
	nicht erwerbstätig	126	40	43	17
	geringfügig erwerbstätig	62	39	50	11
Siedlungsstruktur	städtisch	308	43	42	16
	Plattenbau	213	32	45	23
	dörflich	239	31	53	16



Tabelle Frage 05

<b>Welcher Grund war entscheidend bzw. welche Gründe waren wichtig oder doch eher bedeutungslos für Ihren Umzug?</b>
--

		Anzahl	1	2	3
			Zeilenprozent		
Angebot an Schulen und Kindergärten					
	wichtig		1		
	bedeutungslos		2		
	keine Angabe		3		
Gesamt		760	19	62	19
Geschlecht	männlich	362	21	58	21
	weiblich	383	17	66	17
Altersgruppen	18 bis unter 25 Jahre	165	4	82	15
	25 bis unter 30 Jahre	137	12	75	12
	30 bis unter 45 Jahre	298	34	49	17
	45 bis unter 55 Jahre	74	14	62	25
	55 bis unter 60 Jahre	30	0	62	38
Haushaltsstruktur	Single	170	4	76	21
	Alleinerziehende	43	26	52	21
	Zweipersonenhaushalt ohne Kinder u. 18 Jahren	225	10	72	18
	Haushalt mit Kindern	203	46	38	16
	Mehrpersonenhaushalt ohne Kinder u. 18 Jahren	48	10	76	14
	Rentnerpaar	10	0	90	10
	alleinstehende Rentner	10	0	43	57
Haushaltseinkommen	unter 1.000 Euro	73	3	72	25
	1.000 bis unter 2.000 Euro	139	11	70	20
	2.000 bis unter 3.000 Euro	133	14	65	21
	3.000 bis unter 4.000 Euro	105	20	60	20
	4.000 Euro und mehr	191	37	53	10
Schulabschluss	(noch) keinen Abschluss	X			
	8. bzw. 9. Klasse	49	14	52	35
	10. Klasse (mittlere Reife)	217	20	57	23
	Abitur	439	19	67	13
Berufsabschluss	(noch) ohne Berufsabschluss	109	6	77	17
	Berufsabschluss	287	17	61	23
	Meister, Techniker	37	30	48	21
	Fach-, Hochschulabschluss	267	25	62	12
berufliche Stellung	Selbstständiger	37	21	45	33
	Beamter	68	28	61	11
	Angestellter	286	22	66	12
	Arbeiter	228	18	59	24
Erwerbstätigkeit	voll erwerbstätig	436	22	61	17
	teilzeitbeschäftigt	79	26	56	18
	arbeitslos	25	11	55	34
	nicht erwerbstätig	126	11	72	16
	geringfügig erwerbstätig	62	3	81	17
Siedlungsstruktur	städtisch	308	12	72	16
	Plattenbau	213	16	59	25
	dörflich	239	31	52	17

Tabelle Frage 05

**Welcher Grund war entscheidend bzw. welche Gründe waren wichtig oder doch eher bedeutungslos für Ihren Umzug?**

Verbesserung der Versorgungssituation (z. B. Ärzte, Supermarkt)

wichtig	1
bedeutungslos	2
keine Angabe	3

		Anzahl	1	2	3
			Zeilenprozent		
Gesamt		760	22	60	18
Geschlecht	männlich	362	22	59	19
	weiblich	383	22	62	16
Altersgruppen	18 bis unter 25 Jahre	165	24	61	15
	25 bis unter 30 Jahre	137	23	63	13
	30 bis unter 45 Jahre	298	21	65	14
	45 bis unter 55 Jahre	74	26	49	25
	55 bis unter 60 Jahre	30	13	47	40
Haushaltsstruktur	Single	170	26	54	21
	Alleinerziehende	43	23	62	16
	Zweipersonenhaushalt ohne Kinder u. 18 Jahren	225	20	63	17
	Haushalt mit Kindern	203	20	66	14
	Mehrpersonenhaushalt ohne Kinder u. 18 Jahren	48	13	70	17
	Rentnerpaar	10	38	52	10
	alleinstehende Rentner	10	37	15	48
Haushaltseinkommen	unter 1.000 Euro	73	28	47	25
	1.000 bis unter 2.000 Euro	139	30	54	17
	2.000 bis unter 3.000 Euro	133	21	56	23
	3.000 bis unter 4.000 Euro	105	19	66	15
	4.000 Euro und mehr	191	17	73	10
Schulabschluss	(noch) keinen Abschluss	X			
	8. bzw. 9. Klasse	49	23	40	36
	10. Klasse (mittlere Reife)	217	28	51	21
	Abitur	439	19	68	13
Berufsabschluss	(noch) ohne Berufsabschluss	109	17	65	18
	Berufsabschluss	287	26	53	21
	Meister, Techniker	37	25	51	24
	Fach-, Hochschulabschluss	267	18	70	12
berufliche Stellung	Selbstständiger	37	10	55	35
	Beamter	68	12	73	16
	Angestellter	286	22	66	12
	Arbeiter	228	26	52	21
Erwerbstätigkeit	voll erwerbstätig	436	21	63	16
	teilzeitbeschäftigt	79	24	56	20
	arbeitslos	25	30	43	27
	nicht erwerbstätig	126	20	63	17
	geringfügig erwerbstätig	62	26	64	9
Siedlungsstruktur	städtisch	308	24	60	16
	Plattenbau	213	29	48	23
	dörflich	239	13	72	16

Tabelle Frage 05

<b>Welcher Grund war entscheidend bzw. welche Gründe waren wichtig oder doch eher bedeutungslos für Ihren Umzug?</b>
--

Verbesserung des kulturellen Wohnumfeldes ( z. B. Szene, Kino, Theater)
---

wichtig	1
bedeutungslos	2
keine Angabe	3

		Anzahl	1	2	3
			Zeilenprozent		
Gesamt		760	15	66	18
Geschlecht	männlich	362	14	66	20
	weiblich	383	17	67	16
Altersgruppen	18 bis unter 25 Jahre	165	21	66	13
	25 bis unter 30 Jahre	137	18	67	15
	30 bis unter 45 Jahre	298	11	75	14
	45 bis unter 55 Jahre	74	15	55	30
	55 bis unter 60 Jahre	30	11	49	40
Haushaltsstruktur	Single	170	19	59	22
	Alleinerziehende	43	17	70	13
	Zweipersonenhaushalt ohne Kinder u. 18 Jahren	225	17	66	17
	Haushalt mit Kindern	203	9	78	13
	Mehrpersonenhaushalt ohne Kinder u. 18 Jahren	48	23	59	17
	Rentnerpaar	10	0	90	10
	alleinstehende Rentner	10	15	37	48
Haushaltseinkommen	unter 1.000 Euro	73	20	56	24
	1.000 bis unter 2.000 Euro	139	19	62	19
	2.000 bis unter 3.000 Euro	133	12	65	23
	3.000 bis unter 4.000 Euro	105	18	64	17
	4.000 Euro und mehr	191	11	79	9
Schulabschluss	(noch) keinen Abschluss	X			
	8. bzw. 9. Klasse	49	18	49	33
	10. Klasse (mittlere Reife)	217	14	66	20
	Abitur	439	16	70	14
Berufsabschluss	(noch) ohne Berufsabschluss	109	17	67	16
	Berufsabschluss	287	11	68	21
	Meister, Techniker	37	18	56	27
	Fach-, Hochschulabschluss	267	16	71	13
berufliche Stellung	Selbstständiger	37	12	53	36
	Beamter	68	11	76	14
	Angestellter	286	13	74	13
	Arbeiter	228	16	61	23
Erwerbstätigkeit	voll erwerbstätig	436	13	70	17
	teilzeitbeschäftigt	79	13	67	20
	arbeitslos	25	10	58	32
	nicht erwerbstätig	126	19	65	16
	geringfügig erwerbstätig	62	28	63	9
Siedlungsstruktur	städtisch	308	28	55	18
	Plattenbau	213	10	67	23
	dörflich	239	5	81	14

Tabelle Frage 05

**Welcher Grund war entscheidend bzw. welche Gründe waren wichtig oder doch eher bedeutungslos für Ihren Umzug?**

Verbesserung des sozialen Wohnumfeldes (z. B. Nachbarn, Sicherheit)

wichtig	1
bedeutungslos	2
keine Angabe	3

		Anzahl	1	2	3
			Zeilenprozent		
Gesamt		760	35	45	20
Geschlecht	männlich	362	33	44	23
	weiblich	383	36	46	18
Altersgruppen	18 bis unter 25 Jahre	165	26	57	18
	25 bis unter 30 Jahre	137	33	50	18
	30 bis unter 45 Jahre	298	42	41	17
	45 bis unter 55 Jahre	74	32	39	28
	55 bis unter 60 Jahre	30	27	35	37
Haushaltsstruktur	Single	170	28	49	22
	Alleinerziehende	43	37	42	21
	Zweipersonenhaushalt ohne Kinder u. 18 Jahren	225	31	48	22
	Haushalt mit Kindern	203	45	39	16
	Mehrpersonenhaushalt ohne Kinder u. 18 Jahren	48	32	52	16
	Rentnerpaar	10	49	41	10
	alleinstehende Rentner	10	24	19	57
Haushaltseinkommen	unter 1.000 Euro	73	23	47	30
	1.000 bis unter 2.000 Euro	139	27	50	22
	2.000 bis unter 3.000 Euro	133	35	45	20
	3.000 bis unter 4.000 Euro	105	37	39	24
	4.000 Euro und mehr	191	41	47	12
Schulabschluss	(noch) keinen Abschluss	X			
	8. bzw. 9. Klasse	49	44	28	29
	10. Klasse (mittlere Reife)	217	37	40	23
	Abitur	439	34	49	17
Berufsabschluss	(noch) ohne Berufsabschluss	109	28	52	20
	Berufsabschluss	287	38	39	24
	Meister, Techniker	37	44	32	24
	Fach-, Hochschulabschluss	267	34	52	14
berufliche Stellung	Selbstständiger	37	36	28	37
	Beamter	68	33	52	15
	Angestellter	286	38	47	15
	Arbeiter	228	34	40	26
Erwerbstätigkeit	voll erwerbstätig	436	38	43	19
	teilzeitbeschäftigt	79	36	47	16
	arbeitslos	25	29	36	35
	nicht erwerbstätig	126	27	52	22
	geringfügig erwerbstätig	62	31	55	13
Siedlungsstruktur	städtisch	308	34	45	21
	Plattenbau	213	23	54	23
	dörflich	239	47	36	17

Tabelle Frage 05

<b>Welcher Grund war entscheidend bzw. welche Gründe waren wichtig oder doch eher bedeutungslos für Ihren Umzug?</b>
--

Verbesserung der Freizeit und Erholungsmöglichkeiten (z. B. Parks, Wald)
--

wichtig	1
bedeutungslos	2
keine Angabe	3

		Anzahl	1	2	3
			Zeilenprozent		
Gesamt		760	37	44	19
Geschlecht	männlich	362	35	43	22
	weiblich	383	39	44	16
Altersgruppen	18 bis unter 25 Jahre	165	33	51	15
	25 bis unter 30 Jahre	137	43	46	12
	30 bis unter 45 Jahre	298	39	43	19
	45 bis unter 55 Jahre	74	33	41	26
	55 bis unter 60 Jahre	30	17	41	42
Haushaltsstruktur	Single	170	33	47	21
	Alleinerziehende	43	40	47	13
	Zweipersonenhaushalt ohne Kinder u. 18 Jahren	225	34	46	20
	Haushalt mit Kindern	203	47	38	15
	Mehrpersonenhaushalt ohne Kinder u. 18 Jahren	48	29	50	21
	Rentnerpaar	10	13	77	10
	alleinstehende Rentner	10	25	27	48
Haushaltseinkommen	unter 1.000 Euro	73	27	49	24
	1.000 bis unter 2.000 Euro	139	37	42	21
	2.000 bis unter 3.000 Euro	133	33	45	22
	3.000 bis unter 4.000 Euro	105	35	44	21
	4.000 Euro und mehr	191	43	46	11
Schulabschluss	(noch) keinen Abschluss	X			
	8. bzw. 9. Klasse	49	33	38	28
	10. Klasse (mittlere Reife)	217	37	41	22
	Abitur	439	38	47	15
Berufsabschluss	(noch) ohne Berufsabschluss	109	33	52	15
	Berufsabschluss	287	38	41	21
	Meister, Techniker	37	50	23	26
	Fach-, Hochschulabschluss	267	37	48	15
berufliche Stellung	Selbstständiger	37	24	41	35
	Beamter	68	26	62	12
	Angestellter	286	41	46	13
	Arbeiter	228	39	37	25
Erwerbstätigkeit	voll erwerbstätig	436	36	45	19
	teilzeitbeschäftigt	79	46	39	15
	arbeitslos	25	28	37	35
	nicht erwerbstätig	126	38	44	18
	geringfügig erwerbstätig	62	34	55	11
Siedlungsstruktur	städtisch	308	38	45	16
	Plattenbau	213	31	46	23
	dörflich	239	42	39	19

Tabelle Frage 05

<b>Welcher Grund war entscheidend bzw. welche Gründe waren wichtig oder doch eher bedeutungslos für Ihren Umzug?</b>
--

Umweltbedingte Aspekte des Wohnraumes (z. B. Sauberkeit, Lärm)
--

wichtig	1
bedeutungslos	2
keine Angabe	3

		Anzahl	1	2	3
			Zeilenprozent		
Gesamt		760	43	36	21
Geschlecht	männlich	362	43	33	24
	weiblich	383	43	39	18
Altersgruppen	18 bis unter 25 Jahre	165	36	49	15
	25 bis unter 30 Jahre	137	45	42	12
	30 bis unter 45 Jahre	298	48	31	21
	45 bis unter 55 Jahre	74	37	29	35
	55 bis unter 60 Jahre	30	35	25	40
Haushaltsstruktur	Single	170	38	39	22
	Alleinerziehende	43	41	43	17
	Zweipersonenhaushalt ohne Kinder u. 18 Jahren	225	41	39	20
	Haushalt mit Kindern	203	55	26	19
	Mehrpersonenhaushalt ohne Kinder u. 18 Jahren	48	28	51	20
	Rentnerpaar	10	41	42	17
	alleinstehende Rentner	10	15	27	58
Haushaltseinkommen	unter 1.000 Euro	73	31	41	28
	1.000 bis unter 2.000 Euro	139	38	41	21
	2.000 bis unter 3.000 Euro	133	44	35	21
	3.000 bis unter 4.000 Euro	105	39	35	26
	4.000 Euro und mehr	191	54	32	14
Schulabschluss	(noch) keinen Abschluss	X			
	8. bzw. 9. Klasse	49	43	30	28
	10. Klasse (mittlere Reife)	217	44	33	23
	Abitur	439	44	39	17
Berufsabschluss	(noch) ohne Berufsabschluss	109	35	47	18
	Berufsabschluss	287	43	32	24
	Meister, Techniker	37	51	23	26
	Fach-, Hochschulabschluss	267	45	37	17
berufliche Stellung	Selbstständiger	37	46	24	31
	Beamter	68	42	44	14
	Angestellter	286	47	37	16
	Arbeiter	228	41	32	27
Erwerbstätigkeit	voll erwerbstätig	436	46	34	21
	teilzeitbeschäftigt	79	51	32	17
	arbeitslos	25	30	35	35
	nicht erwerbstätig	126	38	42	19
	geringfügig erwerbstätig	62	30	57	13
Siedlungsstruktur	städtisch	308	40	40	19
	Plattenbau	213	32	43	26
	dörflich	239	55	25	19

Tabelle Frage 05

<b>Welcher Grund war entscheidend bzw. welche Gründe waren wichtig oder doch eher bedeutungslos für Ihren Umzug?</b>
--

individualistisches Wohnen (z. B. in privater Wohn-/Hausgemeinschaft)

wichtig	1
bedeutungslos	2
keine Angabe	3

		Anzahl	1	2	3
			Zeilenprozent		
Gesamt		760	21	56	23
Geschlecht	männlich	362	19	57	23
	weiblich	383	22	56	23
Altersgruppen	18 bis unter 25 Jahre	165	26	52	21
	25 bis unter 30 Jahre	137	17	67	16
	30 bis unter 45 Jahre	298	21	58	21
	45 bis unter 55 Jahre	74	19	46	35
	55 bis unter 60 Jahre	30	16	47	37
Haushaltsstruktur	Single	170	13	60	26
	Alleinerziehende	43	22	52	26
	Zweipersonenhaushalt ohne Kinder u. 18 Jahren	225	18	60	22
	Haushalt mit Kindern	203	29	53	18
	Mehrpersonenhaushalt ohne Kinder u. 18 Jahren	48	23	45	32
	Rentnerpaar	10	21	69	10
	alleinstehende Rentner	10	0	52	48
Haushaltseinkommen	unter 1.000 Euro	73	23	44	33
	1.000 bis unter 2.000 Euro	139	13	63	24
	2.000 bis unter 3.000 Euro	133	14	64	23
	3.000 bis unter 4.000 Euro	105	19	56	26
	4.000 Euro und mehr	191	31	54	15
Schulabschluss	(noch) keinen Abschluss	X			
	8. bzw. 9. Klasse	49	12	62	26
	10. Klasse (mittlere Reife)	217	14	61	25
	Abitur	439	25	55	20
Berufsabschluss	(noch) ohne Berufsabschluss	109	28	50	22
	Berufsabschluss	287	16	59	25
	Meister, Techniker	37	19	53	27
	Fach-, Hochschulabschluss	267	24	58	18
berufliche Stellung	Selbstständiger	37	22	35	43
	Beamter	68	28	57	14
	Angestellter	286	19	60	21
	Arbeiter	228	17	58	25
Erwerbstätigkeit	voll erwerbstätig	436	21	58	21
	teilzeitbeschäftigt	79	24	51	26
	arbeitslos	25	0	68	32
	nicht erwerbstätig	126	22	56	22
	geringfügig erwerbstätig	62	21	56	23
Siedlungsstruktur	städtisch	308	21	57	22
	Plattenbau	213	11	64	25
	dörflich	239	29	47	24

Tabelle Frage 06

**Haben sich mit dem Wechsel des Wohngebietes Ihre Verhaltensweisen geändert?**

Unternehmungen mit Familie oder Freunden

jetzt häufiger	1
unverändert	2
jetzt seltener	3
betrifft mich nicht	4
keine Angabe	5

		Anzahl	1	2	3	4	5
			Zeilenprozent				
Gesamt		760	27	60	5	5	3
Geschlecht	männlich	362	26	61	6	6	2
	weiblich	383	28	59	4	5	3
Altersgruppen	18 bis unter 25 Jahre	165	28	59	8	4	2
	25 bis unter 30 Jahre	137	29	59	4	6	2
	30 bis unter 45 Jahre	298	29	61	5	4	2
	45 bis unter 55 Jahre	74	21	60	3	13	3
	55 bis unter 60 Jahre	30	18	69	0	7	6
Haushaltsstruktur	Single	170	23	63	5	7	1
	Alleinerziehende	43	21	57	9	8	6
	Zweipersonenhaushalt ohne Kinder u. 18 Jahren	225	30	58	3	6	3
	Haushalt mit Kindern	203	30	61	5	2	2
	Mehrpersonenhaushalt ohne Kinder u. 18 Jahren	48	29	60	6	4	2
	Rentnerpaar	10	38	62	0	0	0
	alleinstehende Rentner	10	15	45	9	18	13
Haushaltseinkommen	unter 1.000 Euro	73	28	52	10	7	3
	1.000 bis unter 2.000 Euro	139	28	55	4	10	3
	2.000 bis unter 3.000 Euro	133	30	58	7	3	1
	3.000 bis unter 4.000 Euro	105	29	62	0	8	1
	4.000 Euro und mehr	191	28	63	7	1	1
Schulabschluss	(noch) keinen Abschluss	X					
	8. bzw. 9. Klasse	49	22	58	8	10	2
	10. Klasse (mittlere Reife)	217	27	62	3	7	1
	Abitur	439	28	60	6	4	3
Berufsabschluss	(noch) ohne Berufsabschluss	109	30	54	11	4	2
	Berufsabschluss	287	26	61	4	8	1
	Meister, Techniker	37	26	63	6	2	3
	Fach-, Hochschulabschluss	267	25	63	5	4	3
berufliche Stellung	Selbstständiger	37	29	56	2	3	10
	Beamter	68	20	68	7	5	0
	Angestellter	286	30	59	4	4	2
	Arbeiter	228	26	62	4	7	1
Erwerbstätigkeit	voll erwerbstätig	436	27	63	4	5	2
	teilzeitbeschäftigt	79	27	58	6	5	5
	arbeitslos	25	18	60	10	12	0
	nicht erwerbstätig	126	26	56	8	6	3
	geringfügig erwerbstätig	62	36	56	5	3	0
Siedlungsstruktur	städtisch	308	30	61	4	4	1
	Plattenbau	213	25	56	6	9	4
	dörflich	239	25	62	6	4	4



Tabelle Frage 06

**Haben sich mit dem Wechsel des Wohngebietes Ihre Verhaltensweisen geändert?**

Besuch von Kino, Theater, Museum

jetzt häufiger	1
unverändert	2
jetzt seltener	3
betrifft mich nicht	4
keine Angabe	5

		Anzahl	1	2	3	4	5
			Zeilenprozent				
Gesamt		760	5	67	15	10	3
Geschlecht	männlich	362	5	68	12	12	3
	weiblich	383	5	66	17	9	3
Altersgruppen	18 bis unter 25 Jahre	165	7	73	8	11	2
	25 bis unter 30 Jahre	137	6	64	17	12	1
	30 bis unter 45 Jahre	298	3	67	19	8	3
	45 bis unter 55 Jahre	74	4	65	10	17	4
	55 bis unter 60 Jahre	30	6	62	11	10	11
Haushaltsstruktur	Single	170	9	67	10	11	3
	Alleinerziehende	43	11	55	26	6	2
	Zweipersonenhaushalt ohne Kinder u. 18 Jahren	225	5	72	11	9	2
	Haushalt mit Kindern	203	1	63	24	9	3
	Mehrpersonenhaushalt ohne Kinder u. 18 Jahren	48	0	76	7	11	7
	Rentnerpaar	10	0	72	0	28	0
	alleinstehende Rentner	10	0	45	0	36	19
Haushaltseinkommen	unter 1.000 Euro	73	13	61	12	10	3
	1.000 bis unter 2.000 Euro	139	6	62	8	22	2
	2.000 bis unter 3.000 Euro	133	5	73	15	6	1
	3.000 bis unter 4.000 Euro	105	5	68	11	12	3
	4.000 Euro und mehr	191	1	68	25	4	2
Schulabschluss	(noch) keinen Abschluss	X					
	8. bzw. 9. Klasse	49	4	62	15	18	1
	10. Klasse (mittlere Reife)	217	5	68	9	14	3
	Abitur	439	5	68	17	7	3
Berufsabschluss	(noch) ohne Berufsabschluss	109	6	73	9	10	2
	Berufsabschluss	287	5	67	12	13	3
	Meister, Techniker	37	4	68	17	8	3
	Fach-, Hochschulabschluss	267	5	64	21	7	3
berufliche Stellung	Selbstständiger	37	4	66	14	8	8
	Beamter	68	0	65	24	9	1
	Angestellter	286	4	69	17	8	3
	Arbeiter	228	6	65	11	15	2
Erwerbstätigkeit	voll erwerbstätig	436	3	69	16	9	2
	teilzeitbeschäftigt	79	5	61	20	9	5
	arbeitslos	25	6	60	8	22	4
	nicht erwerbstätig	126	6	64	14	13	4
	geringfügig erwerbstätig	62	14	76	5	5	1
Siedlungsstruktur	städtisch	308	9	77	5	8	1
	Plattenbau	213	5	63	11	17	4
	dörflich	239	0	56	31	8	5

Tabelle Frage 06

**Haben sich mit dem Wechsel des Wohngebietes Ihre Verhaltensweisen geändert?**

## Aktivitäten in Vereinen/Gruppen/Organisationen

jetzt häufiger	1
unverändert	2
jetzt seltener	3
betrifft mich nicht	4
keine Angabe	5

		Anzahl	1	2	3	4	5
			Zeilenprozent				
Gesamt		760	8	61	4	24	4
Geschlecht	männlich	362	9	58	4	26	3
	weiblich	383	7	63	4	22	4
Altersgruppen	18 bis unter 25 Jahre	165	8	62	2	26	2
	25 bis unter 30 Jahre	137	9	61	4	24	2
	30 bis unter 45 Jahre	298	8	62	5	22	3
	45 bis unter 55 Jahre	74	7	53	6	28	6
	55 bis unter 60 Jahre	30	6	62	2	16	13
Haushaltsstruktur	Single	170	8	62	2	26	2
	Alleinerziehende	43	6	63	7	23	2
	Zweipersonenhaushalt ohne Kinder u. 18 Jahren	225	6	58	2	31	2
	Haushalt mit Kindern	203	10	63	6	18	4
	Mehrpersonenhaushalt ohne Kinder u. 18 Jahren	48	5	67	3	12	13
	Rentnerpaar	10	10	75	0	15	0
	alleinstehende Rentner	10	0	35	19	27	19
Haushaltseinkommen	unter 1.000 Euro	73	8	59	2	28	3
	1.000 bis unter 2.000 Euro	139	8	50	5	34	3
	2.000 bis unter 3.000 Euro	133	8	64	3	23	2
	3.000 bis unter 4.000 Euro	105	8	61	2	27	2
	4.000 Euro und mehr	191	7	69	6	16	2
Schulabschluss	(noch) keinen Abschluss	X					
	8. bzw. 9. Klasse	49	2	57	8	30	4
	10. Klasse (mittlere Reife)	217	7	56	3	31	3
	Abitur	439	9	65	5	19	3
Berufsabschluss	(noch) ohne Berufsabschluss	109	7	66	2	23	2
	Berufsabschluss	287	7	56	3	30	3
	Meister, Techniker	37	15	60	0	21	3
	Fach-, Hochschulabschluss	267	6	66	6	18	4
berufliche Stellung	Selbstständiger	37	10	64	2	16	8
	Beamter	68	6	63	6	21	3
	Angestellter	286	7	66	6	19	2
	Arbeiter	228	8	54	2	34	2
Erwerbstätigkeit	voll erwerbstätig	436	9	61	3	24	2
	teilzeitbeschäftigt	79	2	67	4	22	5
	arbeitslos	25	6	41	8	42	4
	nicht erwerbstätig	126	10	58	6	22	5
	geringfügig erwerbstätig	62	4	79	5	11	1
Siedlungsstruktur	städtisch	308	7	68	2	21	2
	Plattenbau	213	5	54	4	31	5
	dörflich	239	10	56	7	21	6

Tabelle Frage 06

**Haben sich mit dem Wechsel des Wohngebietes Ihre Verhaltensweisen geändert?**

Aktivitäten im Freien			1	2	3	4	5
		Anzahl	Zeilenprozent				
	jetzt häufiger		1				
	unverändert		2				
	jetzt seltener		3				
	betrifft mich nicht		4				
	keine Angabe		5				
<b>Gesamt</b>		<b>760</b>	<b>47</b>	<b>43</b>	<b>2</b>	<b>5</b>	<b>3</b>
Geschlecht	männlich	362	45	45	1	6	3
	weiblich	383	50	41	3	4	2
Altersgruppen	18 bis unter 25 Jahre	165	44	48	2	6	0
	25 bis unter 30 Jahre	137	46	47	3	3	1
	30 bis unter 45 Jahre	298	56	36	1	5	2
	45 bis unter 55 Jahre	74	35	46	3	10	6
	55 bis unter 60 Jahre	30	35	49	2	2	11
Haushaltsstruktur	Single	170	37	53	3	7	1
	Alleinerziehende	43	50	41	4	3	3
	Zweipersonenhaushalt ohne Kinder u. 18 Jahren	225	52	39	0	5	3
	Haushalt mit Kindern	203	58	35	1	4	2
	Mehrpersonenhaushalt ohne Kinder u. 18 Jahren	48	38	51	5	2	3
	Rentnerpaar	10	30	62	0	8	0
	alleinstehende Rentner	10	29	48	9	0	13
Haushaltseinkommen	unter 1.000 Euro	73	47	38	6	6	2
	1.000 bis unter 2.000 Euro	139	32	50	3	11	4
	2.000 bis unter 3.000 Euro	133	41	52	2	3	1
	3.000 bis unter 4.000 Euro	105	51	42	0	7	0
	4.000 Euro und mehr	191	62	34	1	1	1
Schulabschluss	(noch) keinen Abschluss	X					
	8. bzw. 9. Klasse	49	33	49	4	10	4
	10. Klasse (mittlere Reife)	217	43	47	2	7	2
	Abitur	439	52	41	2	3	2
Berufsabschluss	(noch) ohne Berufsabschluss	109	47	42	5	5	2
	Berufsabschluss	287	45	44	2	7	2
	Meister, Techniker	37	53	45	2	0	0
	Fach-, Hochschulabschluss	267	51	41	2	3	3
berufliche Stellung	Selbstständiger	37	36	51	0	2	11
	Beamter	68	55	40	1	4	0
	Angestellter	286	54	39	3	3	1
	Arbeiter	228	41	47	1	8	2
Erwerbstätigkeit	voll erwerbstätig	436	47	45	1	4	2
	teilzeitbeschäftigt	79	55	37	0	6	3
	arbeitslos	25	30	51	6	9	5
	nicht erwerbstätig	126	50	40	5	4	2
	geringfügig erwerbstätig	62	48	43	5	3	1
Siedlungsstruktur	städtisch	308	43	50	2	3	2
	Plattenbau	213	33	50	4	10	4
	dörflich	239	66	28	1	2	3

Tabelle Frage 06

**Haben sich mit dem Wechsel des Wohngebietes Ihre Verhaltensweisen geändert?**

## Nutzung von Teilzeitarbeit/Telearbeit

jetzt häufiger	1
unverändert	2
jetzt seltener	3
betrifft mich nicht	4
keine Angabe	5

		Anzahl	1	2	3	4	5
			Zeilenprozent				
Gesamt		760	7	35	1	52	5
Geschlecht	männlich	362	7	38	1	50	3
	weiblich	383	7	33	0	54	6
Altersgruppen	18 bis unter 25 Jahre	165	3	31	1	63	3
	25 bis unter 30 Jahre	137	8	38	0	50	4
	30 bis unter 45 Jahre	298	9	38	1	49	3
	45 bis unter 55 Jahre	74	7	30	0	55	7
	55 bis unter 60 Jahre	30	0	42	2	40	15
Haushaltsstruktur	Single	170	3	33	1	59	5
	Alleinerziehende	43	11	34	0	48	7
	Zweipersonenhaushalt ohne Kinder u. 18 Jahren	225	6	33	0	56	4
	Haushalt mit Kindern	203	11	44	1	41	3
	Mehrpersonenhaushalt ohne Kinder u. 18 Jahren	48	8	22	0	62	8
	Rentnerpaar	10	0	34	0	66	0
	alleinstehende Rentner	10	0	15	0	67	19
Haushaltseinkommen	unter 1.000 Euro	73	1	36	2	58	3
	1.000 bis unter 2.000 Euro	139	5	32	1	55	7
	2.000 bis unter 3.000 Euro	133	3	33	0	59	4
	3.000 bis unter 4.000 Euro	105	7	38	0	52	2
	4.000 Euro und mehr	191	14	41	1	42	2
Schulabschluss	(noch) keinen Abschluss	X					
	8. bzw. 9. Klasse	49	2	44	2	47	6
	10. Klasse (mittlere Reife)	217	4	31	0	59	5
	Abitur	439	9	36	1	50	3
Berufsabschluss	(noch) ohne Berufsabschluss	109	3	37	0	55	4
	Berufsabschluss	287	4	33	1	56	6
	Meister, Techniker	37	19	35	2	40	3
	Fach-, Hochschulabschluss	267	10	39	1	47	4
berufliche Stellung	Selbstständiger	37	10	49	0	27	13
	Beamter	68	10	34	0	56	1
	Angestellter	286	9	38	1	50	3
	Arbeiter	228	4	34	1	57	5
Erwerbstätigkeit	voll erwerbstätig	436	7	37	1	53	3
	teilzeitbeschäftigt	79	11	38	0	44	7
	arbeitslos	25	4	17	9	62	8
	nicht erwerbstätig	126	6	29	0	59	5
	geringfügig erwerbstätig	62	5	49	0	44	2
Siedlungsstruktur	städtisch	308	7	36	1	53	3
	Plattenbau	213	4	35	1	51	8
	dörflich	239	10	34	1	50	5

Tabelle Frage 06

**Haben sich mit dem Wechsel des Wohngebietes Ihre Verhaltensweisen geändert?**

im Stau stehen

jetzt häufiger	1
unverändert	2
jetzt seltener	3
betrifft mich nicht	4
keine Angabe	5

		Anzahl	1	2	3	4	5
			Zeilenprozent				
Gesamt		760	10	33	12	41	5
Geschlecht	männlich	362	10	36	14	36	4
	weiblich	383	9	31	10	46	4
Altersgruppen	18 bis unter 25 Jahre	165	6	25	8	58	2
	25 bis unter 30 Jahre	137	10	35	9	44	2
	30 bis unter 45 Jahre	298	12	36	16	33	4
	45 bis unter 55 Jahre	74	10	33	14	38	4
	55 bis unter 60 Jahre	30	2	45	11	29	13
Haushaltsstruktur	Single	170	7	29	12	48	3
	Alleinerziehende	43	12	43	10	30	5
	Zweipersonenhaushalt ohne Kinder u. 18 Jahren	225	11	29	13	44	3
	Haushalt mit Kindern	203	11	42	14	30	3
	Mehrpersonenhaushalt ohne Kinder u. 18 Jahren	48	7	24	2	57	10
	Rentnerpaar	10	12	29	18	41	0
	alleinstehende Rentner	10	0	9	6	66	19
Haushaltseinkommen	unter 1.000 Euro	73	4	23	5	63	5
	1.000 bis unter 2.000 Euro	139	6	31	9	49	6
	2.000 bis unter 3.000 Euro	133	10	30	13	45	1
	3.000 bis unter 4.000 Euro	105	12	37	13	36	2
	4.000 Euro und mehr	191	18	36	18	26	3
Schulabschluss	(noch) keinen Abschluss	X					
	8. bzw. 9. Klasse	49	6	35	0	51	8
	10. Klasse (mittlere Reife)	217	7	41	11	37	4
	Abitur	439	12	30	13	41	3
Berufsabschluss	(noch) ohne Berufsabschluss	109	6	21	8	60	4
	Berufsabschluss	287	7	37	12	39	4
	Meister, Techniker	37	14	38	17	28	3
	Fach-, Hochschulabschluss	267	13	36	12	36	4
berufliche Stellung	Selbstständiger	37	6	49	8	27	10
	Beamter	68	15	30	21	32	2
	Angestellter	286	14	33	14	37	2
	Arbeiter	228	8	38	9	42	4
Erwerbstätigkeit	voll erwerbstätig	436	13	36	16	32	3
	teilzeitbeschäftigt	79	9	41	6	39	5
	arbeitslos	25	0	30	14	52	4
	nicht erwerbstätig	126	5	21	6	64	5
	geringfügig erwerbstätig	62	7	33	3	55	1
Siedlungsstruktur	städtisch	308	12	29	9	48	2
	Plattenbau	213	4	35	6	48	6
	dörflich	239	11	38	20	25	6

Tabelle Frage 06

**Haben sich mit dem Wechsel des Wohngebietes Ihre Verhaltensweisen geändert?**

## Benutzung des PKWs

jetzt häufiger	1
unverändert	2
jetzt seltener	3
betrifft mich nicht	4
keine Angabe	5

		Anzahl	1	2	3	4	5
			Zeilenprozent				
Gesamt		760	17	40	11	28	4
Geschlecht	männlich	362	16	43	12	26	2
	weiblich	383	18	38	10	30	4
Altersgruppen	18 bis unter 25 Jahre	165	15	26	10	47	2
	25 bis unter 30 Jahre	137	13	40	10	34	2
	30 bis unter 45 Jahre	298	23	44	12	18	3
	45 bis unter 55 Jahre	74	13	46	13	24	4
	55 bis unter 60 Jahre	30	10	55	16	11	9
Haushaltsstruktur	Single	170	12	36	11	37	3
	Alleinerziehende	43	21	44	10	22	3
	Zweipersonenhaushalt ohne Kinder u. 18 Jahren	225	17	37	14	31	2
	Haushalt mit Kindern	203	25	46	10	15	3
	Mehrpersonenhaushalt ohne Kinder u. 18 Jahren	48	10	31	3	46	10
	Rentnerpaar	10	8	69	10	13	0
	alleinstehende Rentner	10	6	0	24	57	13
Haushaltseinkommen	unter 1.000 Euro	73	6	21	9	58	5
	1.000 bis unter 2.000 Euro	139	9	35	11	40	5
	2.000 bis unter 3.000 Euro	133	17	41	11	30	1
	3.000 bis unter 4.000 Euro	105	15	46	12	23	3
	4.000 Euro und mehr	191	32	45	11	11	1
Schulabschluss	(noch) keinen Abschluss	X					
	8. bzw. 9. Klasse	49	13	35	7	42	4
	10. Klasse (mittlere Reife)	217	15	51	10	21	4
	Abitur	439	20	35	13	29	3
Berufsabschluss	(noch) ohne Berufsabschluss	109	10	23	7	56	3
	Berufsabschluss	287	17	47	11	22	3
	Meister, Techniker	37	18	56	12	11	3
	Fach-, Hochschulabschluss	267	21	40	12	24	3
berufliche Stellung	Selbstständiger	37	22	49	8	13	7
	Beamter	68	33	46	11	9	1
	Angestellter	286	19	39	15	25	2
	Arbeiter	228	14	45	9	29	3
Erwerbstätigkeit	voll erwerbstätig	436	20	48	12	19	2
	teilzeitbeschäftigt	79	23	37	13	23	5
	arbeitslos	25	9	38	7	43	4
	nicht erwerbstätig	126	10	27	9	51	3
	geringfügig erwerbstätig	62	12	25	10	49	4
Siedlungsstruktur	städtisch	308	8	35	17	37	2
	Plattenbau	213	9	41	7	36	6
	dörflich	239	36	45	7	8	4

Tabelle Frage 06

**Haben sich mit dem Wechsel des Wohngebietes Ihre Verhaltensweisen geändert?**

## Benutzung öffentlicher Verkehrsmittel

jetzt häufiger	1
unverändert	2
jetzt seltener	3
betrifft mich nicht	4
keine Angabe	5

		Anzahl	1	2	3	4	5
			Zeilenprozent				
Gesamt		760	19	47	17	14	3
Geschlecht	männlich	362	19	49	15	15	2
	weiblich	383	19	46	19	14	2
Altersgruppen	18 bis unter 25 Jahre	165	22	49	20	8	1
	25 bis unter 30 Jahre	137	13	52	21	11	2
	30 bis unter 45 Jahre	298	18	48	15	17	2
	45 bis unter 55 Jahre	74	25	30	14	27	4
	55 bis unter 60 Jahre	30	27	43	22	4	4
Haushaltsstruktur	Single	170	18	50	15	15	2
	Alleinerziehende	43	26	45	13	16	0
	Zweipersonenhaushalt ohne Kinder u. 18 Jahren	225	18	48	21	11	2
	Haushalt mit Kindern	203	21	45	16	15	3
	Mehrpersonenhaushalt ohne Kinder u. 18 Jahren	48	15	47	21	11	5
	Rentnerpaar	10	10	34	22	34	0
	alleinstehende Rentner	10	32	62	0	0	6
Haushaltseinkommen	unter 1.000 Euro	73	25	46	16	8	4
	1.000 bis unter 2.000 Euro	139	25	47	10	15	3
	2.000 bis unter 3.000 Euro	133	10	47	25	17	1
	3.000 bis unter 4.000 Euro	105	14	43	18	24	1
	4.000 Euro und mehr	191	22	46	19	11	1
Schulabschluss	(noch) keinen Abschluss	X					
	8. bzw. 9. Klasse	49	17	54	13	17	0
	10. Klasse (mittlere Reife)	217	16	49	12	20	2
	Abitur	439	20	46	21	11	2
Berufsabschluss	(noch) ohne Berufsabschluss	109	22	52	18	7	2
	Berufsabschluss	287	17	48	14	18	2
	Meister, Techniker	37	16	45	28	7	3
	Fach-, Hochschulabschluss	267	19	45	20	13	2
berufliche Stellung	Selbstständiger	37	5	51	21	18	5
	Beamter	68	22	44	17	14	3
	Angestellter	286	20	45	20	13	2
	Arbeiter	228	18	49	11	20	3
Erwerbstätigkeit	voll erwerbstätig	436	17	48	16	17	2
	teilzeitbeschäftigt	79	23	45	17	12	4
	arbeitslos	25	20	48	13	19	0
	nicht erwerbstätig	126	22	45	24	7	1
	geringfügig erwerbstätig	62	27	55	15	3	0
Siedlungsstruktur	städtisch	308	18	48	22	11	2
	Plattenbau	213	20	55	8	12	4
	dörflich	239	20	38	19	20	3

Tabelle Frage 06

**Haben sich mit dem Wechsel des Wohngebietes Ihre Verhaltensweisen geändert?**

## Benutzung des Fahrrads

jetzt häufiger	1
unverändert	2
jetzt seltener	3
betrifft mich nicht	4
keine Angabe	5

		Anzahl	1	2	3	4	5
			Zeilenprozent				
Gesamt		760	31	39	8	18	4
Geschlecht	männlich	362	32	41	7	17	3
	weiblich	383	31	39	9	18	3
Altersgruppen	18 bis unter 25 Jahre	165	31	35	10	23	2
	25 bis unter 30 Jahre	137	39	38	7	13	2
	30 bis unter 45 Jahre	298	29	45	8	14	4
	45 bis unter 55 Jahre	74	23	40	4	28	4
	55 bis unter 60 Jahre	30	24	34	4	31	6
Haushaltsstruktur	Single	170	28	41	7	22	2
	Alleinerziehende	43	29	39	8	19	4
	Zweipersonenhaushalt ohne Kinder u. 18 Jahren	225	34	38	10	16	2
	Haushalt mit Kindern	203	31	46	8	12	4
	Mehrpersonenhaushalt ohne Kinder u. 18 Jahren	48	27	37	8	22	6
	Rentnerpaar	10	49	8	0	44	0
	alleinstehende Rentner	10	13	18	9	48	12
Haushalts-einkommen	unter 1.000 Euro	73	23	34	7	32	4
	1.000 bis unter 2.000 Euro	139	29	36	9	22	4
	2.000 bis unter 3.000 Euro	133	41	34	8	15	2
	3.000 bis unter 4.000 Euro	105	27	45	4	22	2
	4.000 Euro und mehr	191	33	44	10	11	2
Schulabschluss	(noch) keinen Abschluss	X					
	8. bzw. 9. Klasse	49	27	38	4	27	4
	10. Klasse (mittlere Reife)	217	25	41	5	26	3
	Abitur	439	35	40	10	12	3
Berufsabschluss	(noch) ohne Berufsabschluss	109	34	38	5	19	4
	Berufsabschluss	287	27	38	8	23	3
	Meister, Techniker	37	40	46	2	6	5
	Fach-, Hochschulabschluss	267	34	43	9	11	3
berufliche Stellung	Selbstständiger	37	26	53	5	9	8
	Beamter	68	38	36	10	15	1
	Angestellter	286	30	44	9	15	2
	Arbeiter	228	31	38	6	22	4
Erwerbstätigkeit	voll erwerbstätig	436	31	44	9	14	3
	teilzeitbeschäftigt	79	27	42	8	19	5
	arbeitslos	25	10	33	0	53	4
	nicht erwerbstätig	126	34	34	8	22	3
	geringfügig erwerbstätig	62	43	33	7	17	0
Siedlungsstruktur	städtisch	308	39	41	5	14	2
	Plattenbau	213	27	37	5	26	6
	dörflich	239	26	40	14	15	5



Tabelle Frage 07

**Bitte vergleichen Sie das alte Wohngebiet mit dem neuen Wohngebiet: Was gefiel Ihnen im Wohngebiet vor dem Umzug besser, was gefällt Ihnen im Wohngebiet nach dem Umzug besser?**

Qualität der Ausstattung des Hauses/der Wohnung

vor dem Umzug besser	1
nach dem Umzug besser	2
kein Unterschied	3
betrifft mich nicht	4
keine Angabe	5

		Anzahl	1	2	3	4	5
			Zeilenprozent				
Gesamt		760	13	62	18	3	3
Geschlecht	männlich	362	12	66	18	2	1
	weiblich	383	15	59	18	5	3
Altersgruppen	18 bis unter 25 Jahre	165	20	53	21	5	2
	25 bis unter 30 Jahre	137	17	53	21	6	3
	30 bis unter 45 Jahre	298	11	70	15	2	2
	45 bis unter 55 Jahre	74	7	70	16	4	3
	55 bis unter 60 Jahre	30	11	58	24	2	4
Haushaltsstruktur	Single	170	19	53	22	3	2
	Alleinerziehende	43	33	50	13	2	3
	Zweipersonenhaushalt ohne Kinder u. 18 Jahren	225	9	63	21	5	2
	Haushalt mit Kindern	203	8	73	14	2	3
	Mehrpersonenhaushalt ohne Kinder u. 18 Jahren	48	17	59	17	6	0
	Rentnerpaar	10	15	73	12	0	0
	alleinstehende Rentner	10	9	76	9	0	6
Haushaltseinkommen	unter 1.000 Euro	73	24	57	19	0	1
	1.000 bis unter 2.000 Euro	139	19	51	21	4	5
	2.000 bis unter 3.000 Euro	133	18	56	21	3	2
	3.000 bis unter 4.000 Euro	105	11	65	19	5	0
	4.000 Euro und mehr	191	6	78	11	3	2
Schulabschluss	(noch) keinen Abschluss	X					
	8. bzw. 9. Klasse	49	6	63	18	6	7
	10. Klasse (mittlere Reife)	217	13	55	27	5	1
	Abitur	439	15	67	14	3	2
Berufsabschluss	(noch) ohne Berufsabschluss	109	22	55	17	2	4
	Berufsabschluss	287	11	61	21	4	2
	Meister, Techniker	37	8	72	17	2	0
	Fach-, Hochschulabschluss	267	13	67	14	4	2
berufliche Stellung	Selbstständiger	37	2	80	12	0	5
	Beamter	68	16	64	16	1	2
	Angestellter	286	11	69	15	3	1
	Arbeiter	228	13	56	25	4	2
Erwerbstätigkeit	voll erwerbstätig	436	12	65	18	4	1
	teilzeitbeschäftigt	79	6	61	24	3	6
	arbeitslos	25	17	64	19	0	0
	nicht erwerbstätig	126	22	58	15	4	1
	geringfügig erwerbstätig	62	18	57	18	4	3
Siedlungsstruktur	städtisch	308	15	64	17	3	2
	Plattenbau	213	19	48	24	4	5
	dörflich	239	7	72	14	4	2

Tabelle Frage 07

**Bitte vergleichen Sie das alte Wohngebiet mit dem neuen Wohngebiet: Was gefiel Ihnen im Wohngebiet vor dem Umzug besser, was gefällt Ihnen im Wohngebiet nach dem Umzug besser?**

## Freizeitmöglichkeiten

vor dem Umzug besser	1
nach dem Umzug besser	2
kein Unterschied	3
betrifft mich nicht	4
keine Angabe	5

		Anzahl	1	2	3	4	5
			Zeilenprozent				
Gesamt		760	13	26	52	5	4
Geschlecht	männlich	362	12	28	52	5	3
	weiblich	383	14	25	53	5	4
Altersgruppen	18 bis unter 25 Jahre	165	13	22	56	6	2
	25 bis unter 30 Jahre	137	13	25	53	6	3
	30 bis unter 45 Jahre	298	15	28	50	3	3
	45 bis unter 55 Jahre	74	6	26	57	7	4
	55 bis unter 60 Jahre	30	11	20	56	2	11
Haushaltsstruktur	Single	170	9	19	61	7	3
	Alleinerziehende	43	22	25	48	3	3
	Zweipersonenhaushalt ohne Kinder u. 18 Jahren	225	11	30	52	6	2
	Haushalt mit Kindern	203	16	27	51	3	3
	Mehrpersonenhaushalt ohne Kinder u. 18 Jahren	48	22	26	44	4	3
	Rentnerpaar	10	0	12	73	7	7
	alleinstehende Rentner	10	0	39	55	0	6
Haushaltseinkommen	unter 1.000 Euro	73	13	23	56	3	4
	1.000 bis unter 2.000 Euro	139	7	26	57	7	3
	2.000 bis unter 3.000 Euro	133	11	22	60	3	3
	3.000 bis unter 4.000 Euro	105	8	29	55	8	1
	4.000 Euro und mehr	191	22	28	45	3	3
Schulabschluss	(noch) keinen Abschluss	X					
	8. bzw. 9. Klasse	49	8	33	52	2	5
	10. Klasse (mittlere Reife)	217	7	26	57	7	3
	Abitur	439	16	26	51	4	2
Berufsabschluss	(noch) ohne Berufsabschluss	109	16	28	50	4	3
	Berufsabschluss	287	10	26	57	6	2
	Meister, Techniker	37	9	35	51	0	5
	Fach-, Hochschulabschluss	267	17	25	50	5	3
berufliche Stellung	Selbstständiger	37	9	29	50	7	5
	Beamter	68	27	18	48	1	6
	Angestellter	286	14	26	54	3	2
	Arbeiter	228	8	27	53	8	4
Erwerbstätigkeit	voll erwerbstätig	436	13	27	53	5	2
	teilzeitbeschäftigt	79	11	22	54	2	10
	arbeitslos	25	13	13	65	9	0
	nicht erwerbstätig	126	19	27	49	3	2
	geringfügig erwerbstätig	62	9	27	59	4	1
Siedlungsstruktur	städtisch	308	6	31	56	4	3
	Plattenbau	213	12	22	54	6	5
	dörflich	239	22	24	46	5	3

Tabelle Frage 07

**Bitte vergleichen Sie das alte Wohngebiet mit dem neuen Wohngebiet: Was gefiel Ihnen im Wohngebiet vor dem Umzug besser, was gefällt Ihnen im Wohngebiet nach dem Umzug besser?**

Nähe von Grün-/ Erholungsflächen

vor dem Umzug besser	1
nach dem Umzug besser	2
kein Unterschied	3
betrifft mich nicht	4
keine Angabe	5

		Anzahl	1	2	3	4	5
			Zeilenprozent				
Gesamt		760	12	48	33	3	3
Geschlecht	männlich	362	12	49	33	4	2
	weiblich	383	12	48	34	3	3
Altersgruppen	18 bis unter 25 Jahre	165	18	35	40	4	3
	25 bis unter 30 Jahre	137	19	44	31	4	3
	30 bis unter 45 Jahre	298	7	55	33	3	2
	45 bis unter 55 Jahre	74	10	54	30	4	1
	55 bis unter 60 Jahre	30	9	40	36	7	8
Haushaltsstruktur	Single	170	16	33	42	4	4
	Alleinerziehende	43	9	49	38	2	3
	Zweipersonenhaushalt ohne Kinder u. 18 Jahren	225	11	50	32	6	1
	Haushalt mit Kindern	203	8	58	29	2	3
	Mehrpersonenhaushalt ohne Kinder u. 18 Jahren	48	27	48	23	2	0
	Rentnerpaar	10	7	59	34	0	0
	alleinstehende Rentner	10	18	60	16	0	6
Haushaltseinkommen	unter 1.000 Euro	73	22	35	39	2	3
	1.000 bis unter 2.000 Euro	139	12	33	46	4	5
	2.000 bis unter 3.000 Euro	133	13	45	36	4	2
	3.000 bis unter 4.000 Euro	105	11	51	32	6	1
	4.000 Euro und mehr	191	10	63	23	1	2
Schulabschluss	(noch) keinen Abschluss	X					
	8. bzw. 9. Klasse	49	7	52	29	3	10
	10. Klasse (mittlere Reife)	217	10	46	39	4	2
	Abitur	439	13	50	31	3	2
Berufsabschluss	(noch) ohne Berufsabschluss	109	17	37	40	3	3
	Berufsabschluss	287	10	48	36	3	2
	Meister, Techniker	37	8	59	30	2	0
	Fach-, Hochschulabschluss	267	13	53	28	4	3
berufliche Stellung	Selbstständiger	37	6	53	36	0	5
	Beamter	68	22	50	21	3	3
	Angestellter	286	11	51	35	2	1
	Arbeiter	228	9	49	35	4	3
Erwerbstätigkeit	voll erwerbstätig	436	11	51	33	4	2
	teilzeitbeschäftigt	79	8	50	36	1	6
	arbeitslos	25	8	45	41	6	0
	nicht erwerbstätig	126	20	47	28	3	2
	geringfügig erwerbstätig	62	16	37	44	2	2
Siedlungsstruktur	städtisch	308	18	41	36	3	2
	Plattenbau	213	13	40	39	3	5
	dörflich	239	4	65	24	4	3

Tabelle Frage 07

**Bitte vergleichen Sie das alte Wohngebiet mit dem neuen Wohngebiet: Was gefiel Ihnen im Wohngebiet vor dem Umzug besser, was gefällt Ihnen im Wohngebiet nach dem Umzug besser?**

## Auswahl an kulturellen Angeboten

vor dem Umzug besser	1
nach dem Umzug besser	2
kein Unterschied	3
betrifft mich nicht	4
keine Angabe	5

		Anzahl	1	2	3	4	5
			Zeilenprozent				
Gesamt		760	15	14	56	12	3
Geschlecht	männlich	362	16	13	56	14	2
	weiblich	383	15	14	58	10	3
Altersgruppen	18 bis unter 25 Jahre	165	8	18	58	14	3
	25 bis unter 30 Jahre	137	16	16	51	15	3
	30 bis unter 45 Jahre	298	23	9	57	9	2
	45 bis unter 55 Jahre	74	7	14	65	12	3
	55 bis unter 60 Jahre	30	6	13	56	18	6
Haushaltsstruktur	Single	170	8	16	61	12	3
	Alleinerziehende	43	18	20	51	9	3
	Zweipersonenhaushalt ohne Kinder u. 18 Jahren	225	12	14	59	14	2
	Haushalt mit Kindern	203	26	6	54	11	3
	Mehrpersonenhaushalt ohne Kinder u. 18 Jahren	48	21	19	54	2	3
	Rentnerpaar	10	0	8	60	32	0
	alleinstehende Rentner	10	0	24	61	9	6
Haushaltseinkommen	unter 1.000 Euro	73	12	29	49	8	2
	1.000 bis unter 2.000 Euro	139	7	15	57	17	4
	2.000 bis unter 3.000 Euro	133	10	11	67	10	3
	3.000 bis unter 4.000 Euro	105	13	16	55	16	0
	4.000 Euro und mehr	191	29	6	55	8	2
Schulabschluss	(noch) keinen Abschluss	X					
	8. bzw. 9. Klasse	49	5	17	54	16	7
	10. Klasse (mittlere Reife)	217	7	13	60	19	1
	Abitur	439	21	14	55	8	2
Berufsabschluss	(noch) ohne Berufsabschluss	109	11	17	57	11	4
	Berufsabschluss	287	10	13	59	16	1
	Meister, Techniker	37	12	14	65	7	3
	Fach-, Hochschulabschluss	267	24	12	54	7	2
berufliche Stellung	Selbstständiger	37	16	21	49	9	5
	Beamter	68	28	8	44	17	3
	Angestellter	286	19	11	61	8	1
	Arbeiter	228	10	14	55	18	3
Erwerbstätigkeit	voll erwerbstätig	436	16	11	60	12	1
	teilzeitbeschäftigt	79	21	10	52	8	9
	arbeitslos	25	12	19	47	21	0
	nicht erwerbstätig	126	16	19	50	12	3
	geringfügig erwerbstätig	62	9	20	60	10	1
Siedlungsstruktur	städtisch	308	6	22	60	9	3
	Plattenbau	213	11	14	56	15	5
	dörflich	239	31	3	50	13	3

Tabelle Frage 07

**Bitte vergleichen Sie das alte Wohngebiet mit dem neuen Wohngebiet: Was gefiel Ihnen im Wohngebiet vor dem Umzug besser, was gefällt Ihnen im Wohngebiet nach dem Umzug besser?**

			1	2	3	4	5
		Anzahl	Zeilenprozent				
Angebot an Kindertagesstätten							
	vor dem Umzug besser		1				
	nach dem Umzug besser		2				
	kein Unterschied		3				
	betrifft mich nicht		4				
	keine Angabe		5				
Gesamt		760	5	10	31	50	4
Geschlecht	männlich	362	4	12	36	45	3
	weiblich	383	5	9	27	56	3
Altersgruppen	18 bis unter 25 Jahre	165	2	6	22	67	3
	25 bis unter 30 Jahre	137	3	10	20	64	3
	30 bis unter 45 Jahre	298	7	14	47	29	3
	45 bis unter 55 Jahre	74	0	6	25	64	4
	55 bis unter 60 Jahre	30	0	2	11	78	9
Haushaltsstruktur	Single	170	2	7	23	65	3
	Alleinerziehende	43	6	14	40	41	0
	Zweipersonenhaushalt ohne Kinder u. 18 Jahren	225	3	7	20	68	2
	Haushalt mit Kindern	203	10	17	56	13	4
	Mehrpersonenhaushalt ohne Kinder u. 18 Jahren	48	0	6	16	73	5
	Rentnerpaar	10	0	14	0	86	0
	alleinstehende Rentner	10	0	6	7	81	6
Haushaltseinkommen	unter 1.000 Euro	73	3	11	13	72	1
	1.000 bis unter 2.000 Euro	139	5	8	29	55	3
	2.000 bis unter 3.000 Euro	133	3	8	29	57	3
	3.000 bis unter 4.000 Euro	105	4	8	35	52	1
	4.000 Euro und mehr	191	8	16	43	31	2
Schulabschluss	(noch) keinen Abschluss	X					
	8. bzw. 9. Klasse	49	4	17	34	39	5
	10. Klasse (mittlere Reife)	217	3	8	37	49	3
	Abitur	439	5	11	28	53	3
Berufsabschluss	(noch) ohne Berufsabschluss	109	4	9	16	67	3
	Berufsabschluss	287	4	10	35	48	4
	Meister, Techniker	37	2	21	42	35	0
	Fach-, Hochschulabschluss	267	6	11	32	48	3
berufliche Stellung	Selbstständiger	37	0	10	40	40	10
	Beamter	68	5	5	45	41	3
	Angestellter	286	5	10	32	51	2
	Arbeiter	228	5	11	32	49	3
Erwerbstätigkeit	voll erwerbstätig	436	4	10	36	48	2
	teilzeitbeschäftigt	79	5	9	43	35	8
	arbeitslos	25	11	7	28	55	0
	nicht erwerbstätig	126	5	11	19	63	3
	geringfügig erwerbstätig	62	7	3	19	70	1
Siedlungsstruktur	städtisch	308	1	6	27	63	4
	Plattenbau	213	3	15	29	49	5
	dörflich	239	10	12	40	34	4

Tabelle Frage 07

**Bitte vergleichen Sie das alte Wohngebiet mit dem neuen Wohngebiet: Was gefiel Ihnen im Wohngebiet vor dem Umzug besser, was gefällt Ihnen im Wohngebiet nach dem Umzug besser?**

			1	2	3	4	5
		Anzahl	Zeilenprozent				
Angebot an Schulen							
	vor dem Umzug besser		1				
	nach dem Umzug besser		2				
	kein Unterschied		3				
	betrifft mich nicht		4				
	keine Angabe		5				
Gesamt		760	6	10	29	52	4
Geschlecht	männlich	362	7	12	31	48	2
	weiblich	383	6	8	27	56	3
Altersgruppen	18 bis unter 25 Jahre	165	1	7	23	66	3
	25 bis unter 30 Jahre	137	3	8	16	71	3
	30 bis unter 45 Jahre	298	11	13	42	32	2
	45 bis unter 55 Jahre	74	6	5	31	56	3
	55 bis unter 60 Jahre	30	0	0	11	81	8
Haushaltsstruktur	Single	170	3	5	24	64	4
	Alleinerziehende	43	16	20	44	20	0
	Zweipersonenhaushalt ohne Kinder u. 18 Jahren	225	3	5	20	70	2
	Haushalt mit Kindern	203	12	19	48	19	3
	Mehrpersonenhaushalt ohne Kinder u. 18 Jahren	48	2	0	18	74	5
	Rentnerpaar	10	0	14	0	86	0
	alleinstehende Rentner	10	0	0	7	81	12
Haushaltseinkommen	unter 1.000 Euro	73	5	8	13	72	3
	1.000 bis unter 2.000 Euro	139	4	9	29	55	3
	2.000 bis unter 3.000 Euro	133	4	8	26	59	3
	3.000 bis unter 4.000 Euro	105	6	8	34	50	1
	4.000 Euro und mehr	191	13	14	36	35	2
Schulabschluss	(noch) keinen Abschluss	X					
	8. bzw. 9. Klasse	49	7	17	26	38	11
	10. Klasse (mittlere Reife)	217	4	9	36	49	2
	Abitur	439	7	9	26	56	2
Berufsabschluss	(noch) ohne Berufsabschluss	109	3	12	16	65	3
	Berufsabschluss	287	5	9	33	49	4
	Meister, Techniker	37	8	24	42	27	0
	Fach-, Hochschulabschluss	267	9	8	28	52	2
berufliche Stellung	Selbstständiger	37	0	5	45	43	8
	Beamter	68	12	4	37	44	3
	Angestellter	286	7	9	29	53	2
	Arbeiter	228	7	12	29	50	2
Erwerbstätigkeit	voll erwerbstätig	436	7	10	34	48	2
	teilzeitbeschäftigt	79	10	5	32	45	8
	arbeitslos	25	6	12	34	49	0
	nicht erwerbstätig	126	3	11	17	65	4
	geringfügig erwerbstätig	62	7	5	17	71	1
Siedlungsstruktur	städtisch	308	2	4	25	65	3
	Plattenbau	213	3	15	27	50	5
	dörflich	239	15	11	35	36	3

Tabelle Frage 07

**Bitte vergleichen Sie das alte Wohngebiet mit dem neuen Wohngebiet: Was gefiel Ihnen im Wohngebiet vor dem Umzug besser, was gefällt Ihnen im Wohngebiet nach dem Umzug besser?**

Angebot an Ganztagesbetreuung für (Schul-)Kinder			1	2	3	4	5
		Anzahl	Zeilenprozent				
vor dem Umzug besser			1				
nach dem Umzug besser			2				
kein Unterschied			3				
betrifft mich nicht			4				
keine Angabe			5				
Gesamt		760	3	6	28	60	4
Geschlecht	männlich	362	4	7	30	57	2
	weiblich	383	2	4	26	64	3
Altersgruppen	18 bis unter 25 Jahre	165	1	4	21	72	3
	25 bis unter 30 Jahre	137	2	4	17	75	2
	30 bis unter 45 Jahre	298	5	7	41	45	2
	45 bis unter 55 Jahre	74	1	3	27	65	4
	55 bis unter 60 Jahre	30	0	0	9	81	11
Haushaltsstruktur	Single	170	1	3	22	71	3
	Alleinerziehende	43	9	14	48	29	0
	Zweipersonenhaushalt ohne Kinder u. 18 Jahren	225	2	2	18	77	1
	Haushalt mit Kindern	203	6	10	48	32	3
	Mehrpersonenhaushalt ohne Kinder u. 18 Jahren	48	0	0	18	79	3
	Rentnerpaar	10	0	14	0	86	0
	alleinstehende Rentner	10	0	0	7	81	12
Haushaltseinkommen	unter 1.000 Euro	73	2	8	11	79	1
	1.000 bis unter 2.000 Euro	139	2	7	26	60	4
	2.000 bis unter 3.000 Euro	133	1	5	25	66	2
	3.000 bis unter 4.000 Euro	105	4	4	35	57	0
	4.000 Euro und mehr	191	6	7	36	48	2
Schulabschluss	(noch) keinen Abschluss	X					
	8. bzw. 9. Klasse	49	0	21	23	50	6
	10. Klasse (mittlere Reife)	217	2	3	36	57	2
	Abitur	439	4	5	25	65	2
Berufsabschluss	(noch) ohne Berufsabschluss	109	0	10	14	73	3
	Berufsabschluss	287	3	4	33	58	3
	Meister, Techniker	37	6	15	39	40	0
	Fach-, Hochschulabschluss	267	5	4	27	61	3
berufliche Stellung	Selbstständiger	37	0	7	37	45	11
	Beamter	68	5	4	35	52	3
	Angestellter	286	4	3	27	64	1
	Arbeiter	228	3	7	29	58	3
Erwerbstätigkeit	voll erwerbstätig	436	4	5	32	57	1
	teilzeitbeschäftigt	79	1	1	39	51	8
	arbeitslos	25	6	7	23	60	5
	nicht erwerbstätig	126	1	7	15	74	2
	geringfügig erwerbstätig	62	4	5	15	76	1
Siedlungsstruktur	städtisch	308	1	3	22	71	3
	Plattenbau	213	2	8	27	58	5
	dörflich	239	7	6	35	48	3

Tabelle Frage 07

**Bitte vergleichen Sie das alte Wohngebiet mit dem neuen Wohngebiet: Was gefiel Ihnen im Wohngebiet vor dem Umzug besser, was gefällt Ihnen im Wohngebiet nach dem Umzug besser?**

## Wohnangebote für ältere Menschen

vor dem Umzug besser	1
nach dem Umzug besser	2
kein Unterschied	3
betrifft mich nicht	4
keine Angabe	5

		Anzahl	1	2	3	4	5
			Zeilenprozent				
Gesamt		760	1	5	16	74	4
Geschlecht	männlich	362	1	6	18	74	2
	weiblich	383	1	4	14	76	4
Altersgruppen	18 bis unter 25 Jahre	165	0	5	17	74	3
	25 bis unter 30 Jahre	137	0	4	12	81	3
	30 bis unter 45 Jahre	298	2	4	17	75	2
	45 bis unter 55 Jahre	74	0	9	21	67	3
	55 bis unter 60 Jahre	30	0	9	18	65	8
Haushaltsstruktur	Single	170	1	7	18	71	4
	Alleinerziehende	43	0	2	11	84	3
	Zweipersonenhaushalt ohne Kinder u. 18 Jahren	225	0	5	14	80	1
	Haushalt mit Kindern	203	3	3	18	73	3
	Mehrpersonenhaushalt ohne Kinder u. 18 Jahren	48	0	2	14	79	5
	Rentnerpaar	10	0	0	49	51	0
	alleinstehende Rentner	10	0	30	7	51	12
Haushaltseinkommen	unter 1.000 Euro	73	0	13	10	75	3
	1.000 bis unter 2.000 Euro	139	0	9	16	71	4
	2.000 bis unter 3.000 Euro	133	0	3	23	71	2
	3.000 bis unter 4.000 Euro	105	0	2	21	77	0
	4.000 Euro und mehr	191	4	3	13	79	2
Schulabschluss	(noch) keinen Abschluss	X					
	8. bzw. 9. Klasse	49	0	8	17	61	14
	10. Klasse (mittlere Reife)	217	0	5	25	68	2
	Abitur	439	1	4	12	81	2
Berufsabschluss	(noch) ohne Berufsabschluss	109	0	7	10	79	4
	Berufsabschluss	287	1	6	22	68	3
	Meister, Techniker	37	0	9	14	77	0
	Fach-, Hochschulabschluss	267	2	3	11	81	2
berufliche Stellung	Selbstständiger	37	0	5	14	73	8
	Beamter	68	4	0	17	76	3
	Angestellter	286	2	6	13	78	1
	Arbeiter	228	0	5	23	69	2
Erwerbstätigkeit	voll erwerbstätig	436	2	3	21	73	1
	teilzeitbeschäftigt	79	1	4	18	69	8
	arbeitslos	25	0	14	12	74	0
	nicht erwerbstätig	126	0	4	4	86	5
	geringfügig erwerbstätig	62	0	7	8	83	1
Siedlungsstruktur	städtisch	308	0	3	13	81	3
	Plattenbau	213	0	11	19	64	6
	dörflich	239	3	2	18	74	3



Tabelle Frage 07

**Bitte vergleichen Sie das alte Wohngebiet mit dem neuen Wohngebiet: Was gefiel Ihnen im Wohngebiet vor dem Umzug besser, was gefällt Ihnen im Wohngebiet nach dem Umzug besser?**

## Betreuungsangebote für ältere Menschen

vor dem Umzug besser	1
nach dem Umzug besser	2
kein Unterschied	3
betrifft mich nicht	4
keine Angabe	5

		Anzahl	1	2	3	4	5
			Zeilenprozent				
Gesamt		760	1	4	15	75	4
Geschlecht	männlich	362	1	5	17	74	3
	weiblich	383	2	3	13	78	4
Altersgruppen	18 bis unter 25 Jahre	165	1	4	15	77	3
	25 bis unter 30 Jahre	137	1	2	13	80	4
	30 bis unter 45 Jahre	298	2	4	17	75	3
	45 bis unter 55 Jahre	74	0	9	20	68	3
	55 bis unter 60 Jahre	30	0	2	12	76	10
Haushaltsstruktur	Single	170	1	6	16	73	4
	Alleinerziehende	43	0	4	11	85	0
	Zweipersonenhaushalt ohne Kinder u. 18 Jahren	225	1	3	12	81	2
	Haushalt mit Kindern	203	3	3	18	72	4
	Mehrpersonenhaushalt ohne Kinder u. 18 Jahren	48	0	0	13	84	3
	Rentnerpaar	10	0	0	49	51	0
	alleinstehende Rentner	10	0	30	7	51	12
Haushaltseinkommen	unter 1.000 Euro	73	0	11	8	79	3
	1.000 bis unter 2.000 Euro	139	1	7	18	70	4
	2.000 bis unter 3.000 Euro	133	0	3	22	72	3
	3.000 bis unter 4.000 Euro	105	0	1	18	81	1
	4.000 Euro und mehr	191	4	2	13	78	3
Schulabschluss	(noch) keinen Abschluss	X					
	8. bzw. 9. Klasse	49	0	8	15	67	9
	10. Klasse (mittlere Reife)	217	0	3	23	71	2
	Abitur	439	1	3	12	80	3
Berufsabschluss	(noch) ohne Berufsabschluss	109	0	5	9	82	3
	Berufsabschluss	287	1	5	21	70	3
	Meister, Techniker	37	3	8	16	72	0
	Fach-, Hochschulabschluss	267	2	2	11	81	4
berufliche Stellung	Selbstständiger	37	0	5	14	73	8
	Beamter	68	4	1	17	73	5
	Angestellter	286	2	4	13	78	2
	Arbeiter	228	0	5	20	72	3
Erwerbstätigkeit	voll erwerbstätig	436	2	2	19	74	2
	teilzeitbeschäftigt	79	1	4	17	70	8
	arbeitslos	25	0	14	8	78	0
	nicht erwerbstätig	126	0	4	6	86	4
	geringfügig erwerbstätig	62	0	5	8	84	2
Siedlungsstruktur	städtisch	308	0	3	13	81	3
	Plattenbau	213	1	10	17	66	6
	dörflich	239	3	0	17	76	4

Tabelle Frage 07

**Bitte vergleichen Sie das alte Wohngebiet mit dem neuen Wohngebiet: Was gefiel Ihnen im Wohngebiet vor dem Umzug besser, was gefällt Ihnen im Wohngebiet nach dem Umzug besser?**

Nähe zu Einkaufsmöglichkeiten

vor dem Umzug besser	1
nach dem Umzug besser	2
kein Unterschied	3
betrifft mich nicht	4
keine Angabe	5

		Anzahl	1	2	3	4	5
			Zeilenprozent				
Gesamt		760	21	26	45	4	4
Geschlecht	männlich	362	20	31	43	3	3
	weiblich	383	23	23	47	4	3
Altersgruppen	18 bis unter 25 Jahre	165	12	35	47	4	2
	25 bis unter 30 Jahre	137	20	21	50	3	5
	30 bis unter 45 Jahre	298	27	21	47	2	3
	45 bis unter 55 Jahre	74	15	29	43	10	3
	55 bis unter 60 Jahre	30	28	29	32	7	4
Haushaltsstruktur	Single	170	11	33	47	4	4
	Alleinerziehende	43	21	22	53	2	3
	Zweipersonenhaushalt ohne Kinder u. 18 Jahren	225	18	28	47	5	2
	Haushalt mit Kindern	203	32	20	41	3	4
	Mehrpersonenhaushalt ohne Kinder u. 18 Jahren	48	32	22	41	5	0
	Rentnerpaar	10	7	17	76	0	0
	alleinstehende Rentner	10	24	45	25	0	6
Haushaltseinkommen	unter 1.000 Euro	73	15	47	37	1	1
	1.000 bis unter 2.000 Euro	139	7	36	47	4	6
	2.000 bis unter 3.000 Euro	133	21	23	52	2	3
	3.000 bis unter 4.000 Euro	105	24	18	48	8	1
	4.000 Euro und mehr	191	35	19	43	2	1
Schulabschluss	(noch) keinen Abschluss	X					
	8. bzw. 9. Klasse	49	9	42	41	1	7
	10. Klasse (mittlere Reife)	217	16	26	52	6	1
	Abitur	439	27	24	43	3	3
Berufsabschluss	(noch) ohne Berufsabschluss	109	16	39	41	1	3
	Berufsabschluss	287	16	23	55	4	2
	Meister, Techniker	37	16	33	48	2	0
	Fach-, Hochschulabschluss	267	34	22	36	4	4
berufliche Stellung	Selbstständiger	37	21	27	42	2	8
	Beamter	68	29	19	48	0	3
	Angestellter	286	28	21	46	4	2
	Arbeiter	228	14	30	49	5	3
Erwerbstätigkeit	voll erwerbstätig	436	23	22	49	4	2
	teilzeitbeschäftigt	79	25	26	38	4	7
	arbeitslos	25	12	31	54	3	0
	nicht erwerbstätig	126	19	36	38	4	3
	geringfügig erwerbstätig	62	20	30	47	2	1
Siedlungsstruktur	städtisch	308	16	27	50	3	4
	Plattenbau	213	9	40	41	5	5
	dörflich	239	39	13	42	4	3

Tabelle Frage 07

**Bitte vergleichen Sie das alte Wohngebiet mit dem neuen Wohngebiet: Was gefiel Ihnen im Wohngebiet vor dem Umzug besser, was gefällt Ihnen im Wohngebiet nach dem Umzug besser?**

medizinische Versorgung (z. B. Arzt und Apotheke in der Nähe)

vor dem Umzug besser	1
nach dem Umzug besser	2
kein Unterschied	3
betrifft mich nicht	4
keine Angabe	5

		Anzahl	1	2	3	4	5
			Zeilenprozent				
Gesamt		760	20	20	51	6	3
Geschlecht	männlich	362	19	19	55	6	2
	weiblich	383	22	20	49	6	3
Altersgruppen	18 bis unter 25 Jahre	165	12	24	55	7	2
	25 bis unter 30 Jahre	137	18	18	53	8	3
	30 bis unter 45 Jahre	298	26	15	53	5	2
	45 bis unter 55 Jahre	74	15	25	49	7	3
	55 bis unter 60 Jahre	30	21	17	48	7	6
Haushaltsstruktur	Single	170	12	23	55	6	4
	Alleinerziehende	43	22	20	54	2	2
	Zweipersonenhaushalt ohne Kinder u. 18 Jahren	225	19	23	48	9	2
	Haushalt mit Kindern	203	29	12	51	5	3
	Mehrpersonenhaushalt ohne Kinder u. 18 Jahren	48	25	9	59	7	0
	Rentnerpaar	10	7	31	62	0	0
	alleinstehende Rentner	10	18	45	31	0	6
Haushaltseinkommen	unter 1.000 Euro	73	11	32	53	3	1
	1.000 bis unter 2.000 Euro	139	9	28	54	6	3
	2.000 bis unter 3.000 Euro	133	21	20	50	5	4
	3.000 bis unter 4.000 Euro	105	18	20	53	9	0
	4.000 Euro und mehr	191	34	10	51	4	1
Schulabschluss	(noch) keinen Abschluss	X					
	8. bzw. 9. Klasse	49	11	32	46	3	7
	10. Klasse (mittlere Reife)	217	17	23	49	9	1
	Abitur	439	23	16	54	5	2
Berufsabschluss	(noch) ohne Berufsabschluss	109	15	27	54	2	2
	Berufsabschluss	287	18	19	54	6	2
	Meister, Techniker	37	16	25	54	5	0
	Fach-, Hochschulabschluss	267	27	15	48	6	3
berufliche Stellung	Selbstständiger	37	19	14	56	4	8
	Beamter	68	26	5	59	5	5
	Angestellter	286	26	18	50	5	1
	Arbeiter	228	16	24	52	6	2
Erwerbstätigkeit	voll erwerbstätig	436	22	18	53	6	2
	teilzeitbeschäftigt	79	19	17	51	5	8
	arbeitslos	25	9	30	58	3	0
	nicht erwerbstätig	126	23	20	49	8	0
	geringfügig erwerbstätig	62	17	22	58	2	1
Siedlungsstruktur	städtisch	308	10	23	60	5	3
	Plattenbau	213	11	31	48	7	3
	dörflich	239	42	6	43	6	2

Tabelle Frage 07

**Bitte vergleichen Sie das alte Wohngebiet mit dem neuen Wohngebiet: Was gefiel Ihnen im Wohngebiet vor dem Umzug besser, was gefällt Ihnen im Wohngebiet nach dem Umzug besser?**

Angebot des öffentlichen Personennahverkehrs

vor dem Umzug besser	1
nach dem Umzug besser	2
kein Unterschied	3
betrifft mich nicht	4
keine Angabe	5

		Anzahl	1	2	3	4	5
			Zeilenprozent				
Gesamt		760	20	23	48	6	3
Geschlecht	männlich	362	22	22	47	7	2
	weiblich	383	19	23	49	6	3
Altersgruppen	18 bis unter 25 Jahre	165	10	31	52	4	3
	25 bis unter 30 Jahre	137	16	22	51	8	3
	30 bis unter 45 Jahre	298	30	17	44	7	2
	45 bis unter 55 Jahre	74	13	20	55	10	3
	55 bis unter 60 Jahre	30	22	26	41	7	4
Haushaltsstruktur	Single	170	9	29	51	8	3
	Alleinerziehende	43	17	26	49	6	3
	Zweipersonenhaushalt ohne Kinder u. 18 Jahren	225	16	27	48	7	2
	Haushalt mit Kindern	203	34	13	44	6	2
	Mehrpersonenhaushalt ohne Kinder u. 18 Jahren	48	28	12	53	4	3
	Rentnerpaar	10	29	25	47	0	0
	alleinstehende Rentner	10	9	39	46	0	6
Haushaltseinkommen	unter 1.000 Euro	73	10	39	47	3	1
	1.000 bis unter 2.000 Euro	139	9	34	48	5	4
	2.000 bis unter 3.000 Euro	133	17	23	52	6	2
	3.000 bis unter 4.000 Euro	105	19	13	57	10	1
	4.000 Euro und mehr	191	39	14	39	5	2
Schulabschluss	(noch) keinen Abschluss	X					
	8. bzw. 9. Klasse	49	11	29	47	3	10
	10. Klasse (mittlere Reife)	217	13	18	56	12	1
	Abitur	439	25	25	44	4	2
Berufsabschluss	(noch) ohne Berufsabschluss	109	15	39	40	2	4
	Berufsabschluss	287	16	18	55	9	2
	Meister, Techniker	37	21	19	58	2	0
	Fach-, Hochschulabschluss	267	31	22	39	6	2
berufliche Stellung	Selbstständiger	37	21	15	49	8	8
	Beamter	68	33	22	36	6	3
	Angestellter	286	26	23	45	5	1
	Arbeiter	228	14	21	54	9	2
Erwerbstätigkeit	voll erwerbstätig	436	22	19	50	7	2
	teilzeitbeschäftigt	79	23	19	42	7	8
	arbeitslos	25	8	31	62	0	0
	nicht erwerbstätig	126	17	29	46	5	3
	geringfügig erwerbstätig	62	16	32	49	2	1
Siedlungsstruktur	städtisch	308	10	30	55	2	3
	Plattenbau	213	8	30	51	6	4
	dörflich	239	44	7	35	11	3

Tabelle Frage 07

**Bitte vergleichen Sie das alte Wohngebiet mit dem neuen Wohngebiet: Was gefiel Ihnen im Wohngebiet vor dem Umzug besser, was gefällt Ihnen im Wohngebiet nach dem Umzug besser?**

			1	2	3	4	5
		Anzahl	Zeilenprozent				
Nachbarschaftskontakte							
vor dem Umzug besser			1				
nach dem Umzug besser			2				
kein Unterschied			3				
betrifft mich nicht			4				
keine Angabe			5				
Gesamt		760	12	38	40	7	4
Geschlecht	männlich	362	11	39	40	8	2
	weiblich	383	14	37	40	6	3
Altersgruppen	18 bis unter 25 Jahre	165	13	27	47	10	3
	25 bis unter 30 Jahre	137	13	37	40	7	3
	30 bis unter 45 Jahre	298	11	47	36	4	2
	45 bis unter 55 Jahre	74	9	23	58	9	3
	55 bis unter 60 Jahre	30	22	36	31	5	6
Haushaltsstruktur	Single	170	14	27	44	11	3
	Alleinerziehende	43	15	38	37	3	7
	Zweipersonenhaushalt ohne Kinder u. 18 Jahren	225	10	41	39	8	2
	Haushalt mit Kindern	203	11	45	38	3	3
	Mehrpersonenhaushalt ohne Kinder u. 18 Jahren	48	16	29	40	10	5
	Rentnerpaar	10	7	32	61	0	0
	alleinstehende Rentner	10	9	38	46	0	6
Haushaltseinkommen	unter 1.000 Euro	73	12	34	42	11	1
	1.000 bis unter 2.000 Euro	139	14	26	47	9	5
	2.000 bis unter 3.000 Euro	133	13	35	42	8	2
	3.000 bis unter 4.000 Euro	105	11	43	38	6	2
	4.000 Euro und mehr	191	14	50	33	1	2
Schulabschluss	(noch) keinen Abschluss	X					
	8. bzw. 9. Klasse	49	7	33	35	17	7
	10. Klasse (mittlere Reife)	217	11	32	45	9	2
	Abitur	439	13	41	38	5	2
Berufsabschluss	(noch) ohne Berufsabschluss	109	17	29	44	7	4
	Berufsabschluss	287	10	40	39	8	3
	Meister, Techniker	37	10	44	46	0	0
	Fach-, Hochschulabschluss	267	14	42	37	4	3
berufliche Stellung	Selbstständiger	37	7	36	44	5	8
	Beamter	68	14	44	35	3	3
	Angestellter	286	13	42	37	5	2
	Arbeiter	228	13	35	41	8	3
Erwerbstätigkeit	voll erwerbstätig	436	11	40	40	6	2
	teilzeitbeschäftigt	79	14	35	39	5	7
	arbeitslos	25	17	28	39	12	4
	nicht erwerbstätig	126	12	35	41	9	3
	geringfügig erwerbstätig	62	19	32	45	3	1
Siedlungsstruktur	städtisch	308	15	36	41	5	3
	Plattenbau	213	13	23	47	12	5
	dörflich	239	8	53	32	4	4

Tabelle Frage 07

**Bitte vergleichen Sie das alte Wohngebiet mit dem neuen Wohngebiet: Was gefiel Ihnen im Wohngebiet vor dem Umzug besser, was gefällt Ihnen im Wohngebiet nach dem Umzug besser?**

Kontakt zu Freunden			1	2	3	4	5
vor dem Umzug besser			1				
nach dem Umzug besser			2				
kein Unterschied			3				
betrifft mich nicht			4				
keine Angabe			5				
		Anzahl	Zeilenprozent				
Gesamt		760	5	24	63	4	4
Geschlecht	männlich	362	6	23	63	5	3
	weiblich	383	4	25	64	4	3
Altersgruppen	18 bis unter 25 Jahre	165	5	32	56	5	3
	25 bis unter 30 Jahre	137	7	23	62	4	4
	30 bis unter 45 Jahre	298	6	23	66	3	3
	45 bis unter 55 Jahre	74	1	15	77	4	3
	55 bis unter 60 Jahre	30	2	11	75	5	6
Haushaltsstruktur	Single	170	6	22	64	4	4
	Alleinerziehende	43	10	28	57	2	3
	Zweipersonenhaushalt ohne Kinder u. 18 Jahren	225	2	23	68	6	2
	Haushalt mit Kindern	203	7	22	64	3	4
	Mehrpersonenhaushalt ohne Kinder u. 18 Jahren	48	10	32	52	3	3
	Rentnerpaar	10	0	45	55	0	0
	alleinstehende Rentner	10	0	26	68	0	6
Haushaltseinkommen	unter 1.000 Euro	73	11	28	57	4	1
	1.000 bis unter 2.000 Euro	139	6	25	58	6	4
	2.000 bis unter 3.000 Euro	133	5	24	66	3	3
	3.000 bis unter 4.000 Euro	105	4	29	59	8	0
	4.000 Euro und mehr	191	7	17	71	2	3
Schulabschluss	(noch) keinen Abschluss	X					
	8. bzw. 9. Klasse	49	2	24	54	13	7
	10. Klasse (mittlere Reife)	217	3	20	70	5	1
	Abitur	439	7	26	62	3	3
Berufsabschluss	(noch) ohne Berufsabschluss	109	8	25	59	4	4
	Berufsabschluss	287	5	23	66	4	2
	Meister, Techniker	37	3	25	69	2	0
	Fach-, Hochschulabschluss	267	6	22	64	4	4
berufliche Stellung	Selbstständiger	37	5	18	68	0	10
	Beamter	68	13	14	65	1	7
	Angestellter	286	4	23	68	3	1
	Arbeiter	228	6	24	62	7	2
Erwerbstätigkeit	voll erwerbstätig	436	4	22	67	4	2
	teilzeitbeschäftigt	79	7	11	72	3	7
	arbeitslos	25	12	17	60	12	0
	nicht erwerbstätig	126	7	36	52	3	3
	geringfügig erwerbstätig	62	4	30	59	6	1
Siedlungsstruktur	städtisch	308	4	27	63	2	3
	Plattenbau	213	7	24	57	9	4
	dörflich	239	5	21	68	2	4

Tabelle Frage 07

**Bitte vergleichen Sie das alte Wohngebiet mit dem neuen Wohngebiet: Was gefiel Ihnen im Wohngebiet vor dem Umzug besser, was gefällt Ihnen im Wohngebiet nach dem Umzug besser?**

			1	2	3	4	5
		Anzahl	Zeilenprozent				
Kontakt zu Verwandten							
	vor dem Umzug besser		1				
	nach dem Umzug besser		2				
	kein Unterschied		3				
	betrifft mich nicht		4				
	keine Angabe		5				
Gesamt		760	5	15	70	7	3
Geschlecht	männlich	362	5	14	74	5	2
	weiblich	383	5	16	68	8	3
Altersgruppen	18 bis unter 25 Jahre	165	7	14	66	11	2
	25 bis unter 30 Jahre	137	3	16	72	7	3
	30 bis unter 45 Jahre	298	5	15	74	4	1
	45 bis unter 55 Jahre	74	1	14	76	6	3
	55 bis unter 60 Jahre	30	0	13	76	5	6
Haushaltsstruktur	Single	170	6	13	70	7	3
	Alleinerziehende	43	6	18	67	5	5
	Zweipersonenhaushalt ohne Kinder u. 18 Jahren	225	3	11	77	8	2
	Haushalt mit Kindern	203	7	15	71	6	2
	Mehrpersonenhaushalt ohne Kinder u. 18 Jahren	48	3	26	63	8	0
	Rentnerpaar	10	10	57	33	0	0
	alleinstehende Rentner	10	0	24	61	9	6
Haushaltseinkommen	unter 1.000 Euro	73	11	15	66	8	1
	1.000 bis unter 2.000 Euro	139	4	14	70	6	5
	2.000 bis unter 3.000 Euro	133	7	11	75	5	2
	3.000 bis unter 4.000 Euro	105	1	23	65	10	0
	4.000 Euro und mehr	191	4	15	77	3	1
Schulabschluss	(noch) keinen Abschluss	X					
	8. bzw. 9. Klasse	49	5	22	57	6	10
	10. Klasse (mittlere Reife)	217	5	19	70	5	1
	Abitur	439	5	12	74	8	2
Berufsabschluss	(noch) ohne Berufsabschluss	109	9	13	70	5	3
	Berufsabschluss	287	5	19	69	5	2
	Meister, Techniker	37	3	19	73	5	0
	Fach-, Hochschulabschluss	267	3	12	75	8	2
berufliche Stellung	Selbstständiger	37	3	8	84	0	5
	Beamter	68	8	11	73	5	3
	Angestellter	286	4	15	75	6	1
	Arbeiter	228	6	17	68	7	2
Erwerbstätigkeit	voll erwerbstätig	436	4	16	75	4	2
	teilzeitbeschäftigt	79	5	17	67	5	6
	arbeitslos	25	6	11	69	14	0
	nicht erwerbstätig	126	6	13	67	12	1
	geringfügig erwerbstätig	62	11	11	68	10	1
Siedlungsstruktur	städtisch	308	3	12	75	8	2
	Plattenbau	213	7	16	64	9	4
	dörflich	239	6	19	70	3	2

Tabelle Frage 07

**Bitte vergleichen Sie das alte Wohngebiet mit dem neuen Wohngebiet: Was gefiel Ihnen im Wohngebiet vor dem Umzug besser, was gefällt Ihnen im Wohngebiet nach dem Umzug besser?**

Preis-Leistungs-Verhältnis für Wohnung/Haus/Grundstück

vor dem Umzug besser	1
nach dem Umzug besser	2
kein Unterschied	3
betrifft mich nicht	4
keine Angabe	5

		Anzahl	1	2	3	4	5
			Zeilenprozent				
Gesamt		760	16	45	28	7	3
Geschlecht	männlich	362	17	46	29	7	2
	weiblich	383	16	46	28	7	3
Altersgruppen	18 bis unter 25 Jahre	165	18	44	27	9	2
	25 bis unter 30 Jahre	137	14	47	31	6	3
	30 bis unter 45 Jahre	298	16	46	28	8	2
	45 bis unter 55 Jahre	74	16	49	28	4	3
	55 bis unter 60 Jahre	30	13	38	31	14	4
Haushaltsstruktur	Single	170	14	46	30	7	4
	Alleinerziehende	43	16	48	24	7	5
	Zweipersonenhaushalt ohne Kinder u. 18 Jahren	225	18	39	32	8	2
	Haushalt mit Kindern	203	17	46	26	9	3
	Mehrpersonenhaushalt ohne Kinder u. 18 Jahren	48	23	54	22	0	2
	Rentnerpaar	10	0	45	48	7	0
	alleinstehende Rentner	10	9	85	0	0	6
Haushaltseinkommen	unter 1.000 Euro	73	9	54	28	7	1
	1.000 bis unter 2.000 Euro	139	13	46	30	5	5
	2.000 bis unter 3.000 Euro	133	18	44	30	5	2
	3.000 bis unter 4.000 Euro	105	18	47	27	8	1
	4.000 Euro und mehr	191	21	48	21	9	1
Schulabschluss	(noch) keinen Abschluss	X					
	8. bzw. 9. Klasse	49	12	51	26	3	7
	10. Klasse (mittlere Reife)	217	15	40	35	8	2
	Abitur	439	18	48	25	8	2
Berufsabschluss	(noch) ohne Berufsabschluss	109	16	45	27	9	3
	Berufsabschluss	287	17	45	29	7	3
	Meister, Techniker	37	13	47	29	9	2
	Fach-, Hochschulabschluss	267	16	47	28	7	3
berufliche Stellung	Selbstständiger	37	17	49	26	2	5
	Beamter	68	20	48	24	5	3
	Angestellter	286	18	44	29	8	2
	Arbeiter	228	15	44	30	8	3
Erwerbstätigkeit	voll erwerbstätig	436	18	44	28	7	2
	teilzeitbeschäftigt	79	14	43	29	7	7
	arbeitslos	25	21	25	39	11	4
	nicht erwerbstätig	126	14	52	28	5	1
	geringfügig erwerbstätig	62	16	52	26	6	0
Siedlungsstruktur	städtisch	308	20	41	31	5	3
	Plattenbau	213	13	49	27	6	5
	dörflich	239	15	48	24	10	3



Tabelle Frage 07

**Bitte vergleichen Sie das alte Wohngebiet mit dem neuen Wohngebiet: Was gefiel Ihnen im Wohngebiet vor dem Umzug besser, was gefällt Ihnen im Wohngebiet nach dem Umzug besser?**

Arbeits- und Verdienstmöglichkeiten			1	2	3	4	5
		Anzahl	Zeilenprozent				
vor dem Umzug besser			1				
nach dem Umzug besser			2				
kein Unterschied			3				
betrifft mich nicht			4				
keine Angabe			5				
Gesamt		760	2	8	68	18	3
Geschlecht	männlich	362	2	9	71	16	2
	weiblich	383	3	7	68	19	4
Altersgruppen	18 bis unter 25 Jahre	165	5	12	59	22	2
	25 bis unter 30 Jahre	137	1	8	69	19	3
	30 bis unter 45 Jahre	298	2	7	74	15	2
	45 bis unter 55 Jahre	74	2	3	73	20	3
	55 bis unter 60 Jahre	30	0	6	67	20	6
Haushaltsstruktur	Single	170	3	13	65	16	3
	Alleinerziehende	43	4	4	71	19	3
	Zweipersonenhaushalt ohne Kinder u. 18 Jahren	225	2	8	68	20	2
	Haushalt mit Kindern	203	3	3	77	14	3
	Mehrpersonenhaushalt ohne Kinder u. 18 Jahren	48	0	12	61	27	0
	Rentnerpaar	10	0	0	93	7	0
	alleinstehende Rentner	10	0	6	42	37	15
Haushaltseinkommen	unter 1.000 Euro	73	3	17	58	19	3
	1.000 bis unter 2.000 Euro	139	5	12	61	18	4
	2.000 bis unter 3.000 Euro	133	3	7	69	19	2
	3.000 bis unter 4.000 Euro	105	1	7	72	19	1
	4.000 Euro und mehr	191	2	3	78	16	1
Schulabschluss	(noch) keinen Abschluss	X					
	8. bzw. 9. Klasse	49	5	26	45	16	7
	10. Klasse (mittlere Reife)	217	1	7	74	16	1
	Abitur	439	3	6	70	19	2
Berufsabschluss	(noch) ohne Berufsabschluss	109	5	14	55	23	3
	Berufsabschluss	287	2	9	72	16	2
	Meister, Techniker	37	3	6	73	17	0
	Fach-, Hochschulabschluss	267	2	6	72	17	3
berufliche Stellung	Selbstständiger	37	0	4	80	10	5
	Beamter	68	1	2	70	23	3
	Angestellter	286	2	7	75	14	2
	Arbeiter	228	2	10	68	16	3
Erwerbstätigkeit	voll erwerbstätig	436	2	6	77	14	1
	teilzeitbeschäftigt	79	0	8	73	12	7
	arbeitslos	25	5	4	61	30	0
	nicht erwerbstätig	126	3	13	48	34	2
	geringfügig erwerbstätig	62	5	11	65	18	1
Siedlungsstruktur	städtisch	308	1	10	67	19	2
	Plattenbau	213	3	11	62	18	5
	dörflich	239	3	3	76	15	3

Tabelle Frage 08

**Wie lange sind Sie vor dem Umzug normalerweise zur Arbeits- bzw. Ausbildungsstätte unterwegs gewesen und wie lange brauchen Sie heute (nach dem Umzug)?**

vor dem Umzug

weniger als 15 Minuten	1
15 bis unter 30 Minuten	2
30 bis unter 45 Minuten	3
45 bis unter 60 Minuten	4
60 Minuten und mehr	5
keine Angabe	6

		Anzahl	1	2	3	4	5	6
			Zeilenprozent					
Gesamt		760	31	40	12	9	3	5
Geschlecht	männlich	362	30	40	14	9	4	3
	weiblich	383	31	42	10	9	3	5
Altersgruppen	18 bis unter 25 Jahre	165	36	42	12	6	2	2
	25 bis unter 30 Jahre	137	26	42	10	13	5	3
	30 bis unter 45 Jahre	298	30	40	14	8	4	5
	45 bis unter 55 Jahre	74	35	39	7	13	3	3
	55 bis unter 60 Jahre	30	24	48	13	4	5	6
Haushaltsstruktur	Single	170	35	35	11	11	5	3
	Alleinerziehende	43	24	42	10	8	5	11
	Zweipersonenhaushalt ohne Kinder u. 18 Jahren	225	25	49	13	9	2	2
	Haushalt mit Kindern	203	31	39	15	7	4	4
	Mehrpersonenhaushalt ohne Kinder u. 18 Jahren	48	34	41	5	10	3	7
	Rentnerpaar	10	49	27	24	0	0	0
	alleinstehende Rentner	10	13	39	9	18	0	21
Haushaltseinkommen	unter 1.000 Euro	73	33	38	14	9	3	3
	1.000 bis unter 2.000 Euro	139	30	39	11	10	6	5
	2.000 bis unter 3.000 Euro	133	29	46	13	6	2	4
	3.000 bis unter 4.000 Euro	105	28	38	16	9	3	5
	4.000 Euro und mehr	191	35	37	11	10	4	2
Schulabschluss	(noch) keinen Abschluss	X						
	8. bzw. 9. Klasse	49	22	43	13	5	4	13
	10. Klasse (mittlere Reife)	217	27	46	12	7	2	5
	Abitur	439	33	39	12	10	3	2
Berufsabschluss	(noch) ohne Berufsabschluss	109	30	42	14	10	0	5
	Berufsabschluss	287	30	42	13	10	3	3
	Meister, Techniker	37	26	45	18	2	7	2
	Fach-, Hochschulabschluss	267	34	39	11	10	4	3
berufliche Stellung	Selbstständiger	37	48	34	9	0	5	5
	Beamter	68	33	36	12	13	3	3
	Angestellter	286	30	41	13	10	4	3
	Arbeiter	228	28	45	13	8	3	3
Erwerbstätigkeit	voll erwerbstätig	436	31	39	13	11	4	3
	teilzeitbeschäftigt	79	31	42	15	6	2	4
	arbeitslos	25	30	43	9	10	0	7
	nicht erwerbstätig	126	33	45	7	6	3	7
	geringfügig erwerbstätig	62	30	44	13	8	2	4
Siedlungsstruktur	städtisch	308	33	42	11	8	3	3
	Plattenbau	213	27	41	12	9	6	6
	dörflich	239	30	38	13	10	2	7

Tabelle Frage 08

**Wie lange sind Sie vor dem Umzug normalerweise zur Arbeits- bzw. Ausbildungsstätte unterwegs gewesen und wie lange brauchen Sie heute (nach dem Umzug)?**

nach dem Umzug

weniger als 15 Minuten	1
15 bis unter 30 Minuten	2
30 bis unter 45 Minuten	3
45 bis unter 60 Minuten	4
60 Minuten und mehr	5
keine Angabe	6

		Anzahl	1	2	3	4	5	6
			Zeilenprozent					
Gesamt		760	36	36	12	7	4	5
Geschlecht	männlich	362	39	31	13	8	5	3
	weiblich	383	33	41	11	6	3	6
Altersgruppen	18 bis unter 25 Jahre	165	49	32	10	6	2	2
	25 bis unter 30 Jahre	137	41	27	10	13	4	3
	30 bis unter 45 Jahre	298	29	41	15	6	4	5
	45 bis unter 55 Jahre	74	29	46	10	6	6	4
	55 bis unter 60 Jahre	30	25	39	17	4	2	13
Haushaltsstruktur	Single	170	45	28	12	9	5	3
	Alleinerziehende	43	30	33	14	6	6	10
	Zweipersonenhaushalt ohne Kinder u. 18 Jahren	225	40	39	11	7	3	1
	Haushalt mit Kindern	203	24	42	17	7	4	6
	Mehrpersonenhaushalt ohne Kinder u. 18 Jahren	48	41	34	6	8	3	9
	Rentnerpaar	10	36	24	25	14	0	0
	alleinstehende Rentner	10	16	30	0	9	0	45
Haushaltseinkommen	unter 1.000 Euro	73	54	22	10	5	3	6
	1.000 bis unter 2.000 Euro	139	45	27	8	11	5	5
	2.000 bis unter 3.000 Euro	133	37	37	15	4	4	2
	3.000 bis unter 4.000 Euro	105	30	42	16	5	3	3
	4.000 Euro und mehr	191	28	42	12	8	6	3
Schulabschluss	(noch) keinen Abschluss	X						
	8. bzw. 9. Klasse	49	43	33	3	3	6	11
	10. Klasse (mittlere Reife)	217	31	43	14	5	3	4
	Abitur	439	38	34	12	8	5	3
Berufsabschluss	(noch) ohne Berufsabschluss	109	43	35	7	9	2	4
	Berufsabschluss	287	35	38	13	7	4	4
	Meister, Techniker	37	29	39	14	3	6	7
	Fach-, Hochschulabschluss	267	37	34	13	7	4	4
berufliche Stellung	Selbstständiger	37	62	19	9	2	2	5
	Beamter	68	32	38	11	12	3	5
	Angestellter	286	31	39	15	7	5	3
	Arbeiter	228	34	38	15	5	4	4
Erwerbstätigkeit	voll erwerbstätig	436	33	38	13	8	4	3
	teilzeitbeschäftigt	79	30	49	13	1	3	4
	arbeitslos	25	28	32	16	10	4	10
	nicht erwerbstätig	126	47	29	6	5	3	11
	geringfügig erwerbstätig	62	45	25	16	10	2	3
Siedlungsstruktur	städtisch	308	51	28	9	6	3	3
	Plattenbau	213	33	36	11	8	5	7
	dörflich	239	20	44	17	8	4	7

Tabelle Frage 09

**Wie lange werden Sie voraussichtlich in Ihrer/m jetzigen Wohnung/Haus wohnen?**

bis unter einem Jahr	1
1 Jahr bis unter 2 Jahre	2
2 bis unter 3 Jahre	3
über 3 Jahre (langfristig)	4
Weiß ich noch nicht.	5
keine Angabe	6

		Anzahl	1	2	3	4	5	6
			Zeilenprozent					
Gesamt		760	3	10	14	41	29	4
Geschlecht	männlich	362	3	7	14	43	29	4
	weiblich	383	3	12	13	40	29	2
Altersgruppen	18 bis unter 25 Jahre	165	6	23	20	24	26	2
	25 bis unter 30 Jahre	137	6	13	26	22	31	2
	30 bis unter 45 Jahre	298	1	5	8	58	25	4
	45 bis unter 55 Jahre	74	1	2	9	44	43	2
	55 bis unter 60 Jahre	30	0	0	4	53	38	4
Haushaltsstruktur	Single	170	2	14	20	24	39	0
	Alleinerziehende	43	5	10	0	32	48	4
	Zweipersonenhaushalt ohne Kinder u. 18 Jahren	225	3	10	16	41	27	2
	Haushalt mit Kindern	203	1	4	10	64	17	5
	Mehrpersonenhaushalt ohne Kinder u. 18 Jahren	48	10	18	16	27	27	3
	Rentnerpaar	10	0	0	0	53	47	0
	alleinstehende Rentner	10	9	0	6	33	43	9
Haushaltseinkommen	unter 1.000 Euro	73	10	19	22	13	36	0
	1.000 bis unter 2.000 Euro	139	4	15	15	27	36	2
	2.000 bis unter 3.000 Euro	133	2	12	18	32	33	3
	3.000 bis unter 4.000 Euro	105	2	5	12	48	32	2
	4.000 Euro und mehr	191	1	2	9	69	15	4
Schulabschluss	(noch) keinen Abschluss	X						
	8. bzw. 9. Klasse	49	4	6	8	26	52	3
	10. Klasse (mittlere Reife)	217	1	6	11	40	38	4
	Abitur	439	4	12	16	44	22	2
Berufsabschluss	(noch) ohne Berufsabschluss	109	5	18	23	22	27	4
	Berufsabschluss	287	2	6	13	40	36	3
	Meister, Techniker	37	2	0	11	55	29	2
	Fach-, Hochschulabschluss	267	3	11	10	51	22	2
berufliche Stellung	Selbstständiger	37	0	2	13	62	19	4
	Beamter	68	2	5	17	49	23	4
	Angestellter	286	1	7	12	50	27	3
	Arbeiter	228	4	7	11	35	41	3
Erwerbstätigkeit	voll erwerbstätig	436	1	5	11	49	31	2
	teilzeitbeschäftigt	79	1	4	8	51	33	3
	arbeitslos	25	9	16	12	22	41	0
	nicht erwerbstätig	126	9	26	23	24	16	3
	geringfügig erwerbstätig	62	6	16	23	23	27	6
Siedlungsstruktur	städtisch	308	4	12	18	35	26	5
	Plattenbau	213	4	15	13	24	42	2
	dörflich	239	1	2	8	63	22	4

Tabelle Frage 11

**Können Sie sich vorstellen in alternative Wohnformen zu ziehen? (Mehrfachnennungen möglich.)**

Wohnform mit Räumen zur gemeinschaftlichen Nutzung mit Nachbarn	1
Nachbarschaftliches Wohnen mit Bereitschaft zur gegenseitigen Unterstützung	2
Wohnen mit zubuchbaren Serviceleistungen	3
betreute Wohnanlage für Senioren	4
Seniorencommunity	5
Nein	6

		Anzahl	1	2	3	4	5	6
			Prozent					
Gesamt		760	14	26	11	7	5	64
Geschlecht	männlich	362	16	24	12	7	3	65
	weiblich	383	12	29	11	9	7	64
Altersgruppen	18 bis unter 25 Jahre	165	12	26	7	2	4	69
	25 bis unter 30 Jahre	137	20	33	10	5	4	60
	30 bis unter 45 Jahre	298	12	21	11	7	4	71
	45 bis unter 55 Jahre	74	16	34	20	18	11	46
	55 bis unter 60 Jahre	30	9	35	13	32	9	51
Haushaltsstruktur	Single	170	15	25	9	5	4	64
	Alleinerziehende	43	10	27	12	8	4	64
	Zweipersonenhaushalt ohne Kinder u. 18 Jahren	225	14	31	12	7	6	61
	Haushalt mit Kindern	203	14	23	12	8	4	69
	Mehrpersonenhaushalt ohne Kinder u. 18 Jahren	48	20	24	12	13	9	69
	Rentnerpaar	10	0	45	10	31	0	47
	alleinstehende Rentner	10	6	15	9	9	0	66
Haushaltseinkommen	unter 1.000 Euro	73	8	24	8	1	2	71
	1.000 bis unter 2.000 Euro	139	17	30	11	5	2	60
	2.000 bis unter 3.000 Euro	133	19	32	9	7	4	61
	3.000 bis unter 4.000 Euro	105	16	31	16	10	8	61
	4.000 Euro und mehr	191	11	24	14	11	8	67
Schulabschluss	(noch) keinen Abschluss	X						
	8. bzw. 9. Klasse	49	5	20	6	4	0	73
	10. Klasse (mittlere Reife)	217	8	20	11	8	5	72
	Abitur	439	18	31	12	7	5	61
Berufsabschluss	(noch) ohne Berufsabschluss	109	16	23	9	1	1	68
	Berufsabschluss	287	8	21	11	7	4	70
	Meister, Techniker	37	14	30	10	17	7	61
	Fach-, Hochschulabschluss	267	20	33	12	8	6	58
berufliche Stellung	Selbstständiger	37	18	30	11	2	0	58
	Beamter	68	8	19	12	13	9	70
	Angestellter	286	17	29	12	8	6	61
	Arbeiter	228	10	25	10	6	4	70
Erwerbstätigkeit	voll erwerbstätig	436	12	23	11	9	6	67
	teilzeitbeschäftigt	79	11	28	8	10	7	66
	arbeitslos	25	13	21	11	3	0	65
	nicht erwerbstätig	126	22	35	13	3	1	56
	geringfügig erwerbstätig	62	13	33	13	7	6	65
Siedlungsstruktur	städtisch	308	22	37	11	7	4	54
	Plattenbau	213	10	19	10	7	3	69
	dörflich	239	7	18	12	9	7	73

Tabelle Frage 12

**Wo haben Sie nach Ihrer/m neuen Wohnung/ Haus/ Grundstück gesucht?**

nur gezielt in Erfurt	1
außerhalb Erfurts gesucht, aber nur in Erfurt gefunden	2
sowohl in Erfurt als auch außerhalb Erfurts	3
nicht gesucht (z. B. Immobilie geerbt)	4
keine Angabe	5

		Anzahl	1	2	3	4	5
			Zeilenprozent				
Gesamt		760	74	1	16	7	3
Geschlecht	männlich	362	74	0	18	6	2
	weiblich	383	75	1	15	8	2
Altersgruppen	18 bis unter 25 Jahre	165	89	0	6	5	0
	25 bis unter 30 Jahre	137	76	1	15	7	2
	30 bis unter 45 Jahre	298	65	0	24	7	3
	45 bis unter 55 Jahre	74	76	1	14	8	0
	55 bis unter 60 Jahre	30	75	0	9	14	2
Haushaltsstruktur	Single	170	87	0	11	1	1
	Alleinerziehende	43	83	0	10	6	2
	Zweipersonenhaushalt ohne Kinder u. 18 Jahren	225	80	0	12	6	2
	Haushalt mit Kindern	203	60	0	30	6	3
	Mehrpersonenhaushalt ohne Kinder u. 18 Jahren	48	69	0	5	26	0
	Rentnerpaar	10	46	10	37	7	0
	alleinstehende Rentner	10	91	0	9	0	0
Haushaltseinkommen	unter 1.000 Euro	73	93	0	5	0	2
	1.000 bis unter 2.000 Euro	139	88	1	7	3	1
	2.000 bis unter 3.000 Euro	133	81	0	12	5	2
	3.000 bis unter 4.000 Euro	105	68	1	21	10	1
	4.000 Euro und mehr	191	59	0	29	10	2
Schulabschluss	(noch) keinen Abschluss	X					
	8. bzw. 9. Klasse	49	83	2	8	7	0
	10. Klasse (mittlere Reife)	217	72	0	21	5	1
	Abitur	439	75	0	16	7	2
Berufsabschluss	(noch) ohne Berufsabschluss	109	89	1	5	2	3
	Berufsabschluss	287	74	0	18	7	1
	Meister, Techniker	37	65	0	25	7	2
	Fach-, Hochschulabschluss	267	69	1	19	9	2
berufliche Stellung	Selbstständiger	37	77	0	9	9	5
	Beamter	68	68	0	26	5	1
	Angestellter	286	71	0	19	8	1
	Arbeiter	228	75	1	17	5	2
Erwerbstätigkeit	voll erwerbstätig	436	71	0	20	7	1
	teilzeitbeschäftigt	79	66	0	20	10	4
	arbeitslos	25	94	0	6	0	0
	nicht erwerbstätig	126	83	1	8	7	2
	geringfügig erwerbstätig	62	84	0	13	2	1
Siedlungsstruktur	städtisch	308	90	0	3	5	2
	Plattenbau	213	86	1	8	3	2
	dörflich	239	42	1	42	12	4

Tabelle Frage 13

**Über welche Stellen haben Sie nach einer/m Wohnung/ Haus/ Grundstück gesucht? (Mehrfachnennungen möglich.)**

Internetplattform (Immowelt.de etc.)	1
Wohnungsunternehmen/-genossenschaft	2
Grundstücksantrag bei der Stadt Erfurt	3
Makler	4
Internetseite der Stadt Erfurt	5
private Kontakte	6
Zeitungsanzeige	7
Firma hat alles organisiert	8

		Anzahl	1	2	3	4	5	6	7	8
			Prozent							
Gesamt		760	68	28	1	9	6	35	8	1
Geschlecht	männlich	362	71	30	1	10	7	36	9	1
	weiblich	383	68	28	1	7	5	35	8	1
Altersgruppen	18 bis unter 25 Jahre	165	69	35	1	2	5	30	3	1
	25 bis unter 30 Jahre	137	69	24	0	1	3	38	3	1
	30 bis unter 45 Jahre	298	73	24	2	17	8	36	12	1
	45 bis unter 55 Jahre	74	64	31	3	7	6	36	11	1
	55 bis unter 60 Jahre	30	55	47	0	9	9	37	7	0
Haushaltsstruktur	Single	170	74	42	0	5	4	30	5	1
	Alleinerziehende	43	72	35	0	4	5	36	10	0
	Zweipersonenhaushalt ohne Kinder u. 18 Jahren	225	72	28	0	5	5	31	7	1
	Haushalt mit Kindern	203	72	21	4	21	11	41	14	1
	Mehrpersonenhaushalt ohne Kinder u. 18 Jahren	48	53	2	0	2	0	48	7	0
	Rentnerpaar	10	44	17	0	19	0	61	10	0
	alleinstehende Rentner	10	42	77	0	0	15	26	0	0
Haushaltseinkommen	unter 1.000 Euro	73	58	47	0	2	6	21	5	0
	1.000 bis unter 2.000 Euro	139	64	42	0	2	3	30	3	2
	2.000 bis unter 3.000 Euro	133	78	37	0	8	7	38	8	2
	3.000 bis unter 4.000 Euro	105	64	21	1	6	5	43	11	0
	4.000 Euro und mehr	191	78	13	3	17	10	41	13	1
Schulabschluss	(noch) keinen Abschluss	X								
	8. bzw. 9. Klasse	49	41	39	0	4	5	27	10	3
	10. Klasse (mittlere Reife)	217	64	36	1	12	7	37	7	1
	Abitur	439	76	23	1	8	6	36	8	1
Berufsabschluss	(noch) ohne Berufsabschluss	109	67	38	1	4	8	28	5	1
	Berufsabschluss	287	65	32	1	9	5	37	9	1
	Meister, Techniker	37	68	25	7	13	9	48	12	0
	Fach-, Hochschulabschluss	267	76	20	1	9	6	36	9	1
berufliche Stellung	Selbstständiger	37	56	15	0	5	2	42	5	0
	Beamter	68	84	15	2	9	10	40	11	3
	Angestellter	286	76	25	1	13	6	40	8	0
	Arbeiter	228	61	36	0	7	6	29	9	2
Erwerbstätigkeit	voll erwerbstätig	436	72	26	1	12	6	39	9	1
	teilzeitbeschäftigt	79	61	32	2	6	7	28	11	1
	arbeitslos	25	65	33	5	0	20	36	21	0
	nicht erwerbstätig	126	72	32	0	4	5	29	5	0
	geringfügig erwerbstätig	62	70	35	0	2	5	32	5	0
Siedlungsstruktur	städtisch	308	78	19	1	7	5	30	6	1
	Plattenbau	213	55	64	0	4	7	26	6	2
	dörflich	239	68	9	2	16	7	51	12	0

Tabelle Frage 14

**Was haben Sie gesucht?**

Eigentum	1
Miete	2
beides	3
keine Angabe	4

		Anzahl	1	2	3	4
			Zeilenprozent			
Gesamt		760	18	68	10	4
Geschlecht	männlich	362	19	65	12	3
	weiblich	383	16	71	9	4
Altersgruppen	18 bis unter 25 Jahre	165	3	93	3	2
	25 bis unter 30 Jahre	137	5	86	8	1
	30 bis unter 45 Jahre	298	32	48	15	6
	45 bis unter 55 Jahre	74	24	62	10	4
	55 bis unter 60 Jahre	30	6	71	18	4
Haushaltsstruktur	Single	170	3	93	3	1
	Alleinerziehende	43	16	69	13	2
	Zweipersonenhaushalt ohne Kinder u. 18 Jahren	225	12	75	10	3
	Haushalt mit Kindern	203	42	38	16	4
	Mehrpersonenhaushalt ohne Kinder u. 18 Jahren	48	9	68	12	12
	Rentnerpaar	10	0	73	27	0
	alleinstehende Rentner	10	6	94	0	0
Haushaltseinkommen	unter 1.000 Euro	73	0	100	0	0
	1.000 bis unter 2.000 Euro	139	2	93	3	2
	2.000 bis unter 3.000 Euro	133	4	81	12	3
	3.000 bis unter 4.000 Euro	105	15	67	15	3
	4.000 Euro und mehr	191	46	30	18	5
Schulabschluss	(noch) keinen Abschluss	4	28	72	0	0
	8. bzw. 9. Klasse	49	5	86	9	0
	10. Klasse (mittlere Reife)	217	16	69	11	4
	Abitur	439	20	66	10	3
Berufsabschluss	(noch) ohne Berufsabschluss	109	4	94	0	2
	Berufsabschluss	287	13	70	13	3
	Meister, Techniker	37	36	45	14	6
	Fach-, Hochschulabschluss	267	27	57	12	4
berufliche Stellung	Selbstständiger	37	27	57	10	7
	Beamter	68	36	41	20	3
	Angestellter	286	23	62	11	4
	Arbeiter	228	11	76	10	3
Erwerbstätigkeit	voll erwerbstätig	436	24	59	13	4
	teilzeitbeschäftigt	79	21	54	18	7
	arbeitslos	25	0	100	0	0
	nicht erwerbstätig	126	5	89	4	1
	geringfügig erwerbstätig	62	6	92	2	0
Siedlungsstruktur	städtisch	308	5	80	12	4
	Plattenbau	213	4	89	6	1
	dörflich	239	46	33	13	8



Tabelle Frage 15

**Für welchen Gebäudetyp haben Sie sich interessiert? (Mehrfachnennungen möglich.)**

Freistehendes Einfamilienhaus	1
Reihen-/Doppelhaus	2
Mehrfamilienhaus	3
Mehrfamilienhaus in Plattenbauweise (Hochhaus/Wohnscheibe)	4

		Anzahl	1	2	3	4
			Prozent			
Gesamt		760	27	18	61	24
Geschlecht	männlich	362	32	20	59	26
	weiblich	383	23	18	66	23
Altersgruppen	18 bis unter 25 Jahre	165	3	13	75	38
	25 bis unter 30 Jahre	137	19	17	74	29
	30 bis unter 45 Jahre	298	46	26	54	13
	45 bis unter 55 Jahre	74	28	17	47	24
	55 bis unter 60 Jahre	30	20	14	69	29
Haushaltsstruktur	Single	170	9	14	77	38
	Alleinerziehende	43	24	19	61	24
	Zweipersonenhaushalt ohne Kinder u. 18 Jahren	225	18	18	72	21
	Haushalt mit Kindern	203	57	28	43	13
	Mehrpersonenhaushalt ohne Kinder u. 18 Jahren	48	24	13	54	22
	Rentnerpaar	10	32	27	70	17
	alleinstehende Rentner	10	0	0	55	81
	Haushaltseinkommen	unter 1.000 Euro	73	1	13	69
1.000 bis unter 2.000 Euro	139	7	10	72	38	
2.000 bis unter 3.000 Euro	133	14	16	78	28	
3.000 bis unter 4.000 Euro	105	27	17	73	10	
4.000 Euro und mehr	191	62	32	42	3	
Schulabschluss	(noch) keinen Abschluss	X				
	8. bzw. 9. Klasse	49	16	15	51	42
	10. Klasse (mittlere Reife)	217	26	19	63	28
	Abitur	439	29	19	65	20
Berufsabschluss	(noch) ohne Berufsabschluss	109	5	15	65	47
	Berufsabschluss	287	24	16	65	26
	Meister, Techniker	37	45	17	41	23
	Fach-, Hochschulabschluss	267	39	23	63	12
berufliche Stellung	Selbstständiger	37	29	21	46	19
	Beamter	68	55	26	53	7
	Angestellter	286	34	23	65	18
	Arbeiter	228	20	15	64	32
Erwerbstätigkeit	voll erwerbstätig	436	34	22	61	17
	teilzeitbeschäftigt	79	40	19	55	17
	arbeitslos	25	3	0	77	48
	nicht erwerbstätig	126	13	17	69	40
	geringfügig erwerbstätig	62	3	10	75	37
Siedlungsstruktur	städtisch	308	14	14	83	11
	Plattenbau	213	12	12	56	65
	dörflich	239	57	30	39	5

Tabelle Frage 16

**Wie lange haben Sie nach Ihrer/m neuen Wohnung/ Haus/ Grundstück gesucht?**

bis zu 3 Monate	1
4 bis 6 Monate	2
7 bis 12 Monate	3
13 bis 24 Monate	4
über 24 Monate	5
Keine Angabe	6

		Anzahl	1	2	3	4	5	6
			Zeilenprozent					
Gesamt		760	51	20	10	6	7	6
Geschlecht	männlich	362	52	22	10	7	7	3
	weiblich	383	51	19	10	6	7	7
Altersgruppen	18 bis unter 25 Jahre	165	76	17	3	0	0	3
	25 bis unter 30 Jahre	137	68	20	5	1	3	2
	30 bis unter 45 Jahre	298	35	22	15	11	11	6
	45 bis unter 55 Jahre	74	40	14	17	10	10	9
	55 bis unter 60 Jahre	30	41	20	8	13	7	11
Haushaltsstruktur	Single	170	70	21	6	1	2	1
	Alleinerziehende	43	44	17	19	5	6	9
	Zweipersonenhaushalt ohne Kinder u. 18 Jahren	225	58	18	10	4	3	6
	Haushalt mit Kindern	203	28	21	15	14	18	4
	Mehrpersonenhaushalt ohne Kinder u. 18 Jahren	48	64	16	2	2	2	14
	Rentnerpaar	10	68	14	8	10	0	0
	alleinstehende Rentner	10	59	6	11	24	0	0
Haushaltseinkommen	unter 1.000 Euro	73	76	16	3	1	1	2
	1.000 bis unter 2.000 Euro	139	66	20	8	1	2	3
	2.000 bis unter 3.000 Euro	133	61	20	8	3	4	4
	3.000 bis unter 4.000 Euro	105	45	22	16	3	6	8
	4.000 Euro und mehr	191	27	21	16	15	15	5
Schulabschluss	(noch) keinen Abschluss	X						
	8. bzw. 9. Klasse	49	58	30	5	3	1	3
	10. Klasse (mittlere Reife)	217	51	19	11	7	7	6
	Abitur	439	52	19	10	7	8	5
Berufsabschluss	(noch) ohne Berufsabschluss	109	72	21	3	0	0	5
	Berufsabschluss	287	55	22	8	4	6	5
	Meister, Techniker	37	29	20	9	21	15	6
	Fach-, Hochschulabschluss	267	43	16	16	9	9	6
berufliche Stellung	Selbstständiger	37	46	10	12	12	8	12
	Beamter	68	35	28	11	16	5	5
	Angestellter	286	49	17	14	7	9	4
	Arbeiter	228	52	25	9	4	6	4
Erwerbstätigkeit	voll erwerbstätig	436	47	20	13	7	8	5
	teilzeitbeschäftigt	79	38	18	8	13	13	11
	arbeitslos	25	51	29	15	0	5	0
	nicht erwerbstätig	126	66	21	4	3	3	3
	geringfügig erwerbstätig	62	72	12	8	3	0	5
Siedlungsstruktur	städtisch	308	59	19	8	4	5	6
	Plattenbau	213	60	24	7	4	3	2
	dörflich	239	33	18	15	12	12	9

Tabelle Frage 17

**Wie viele Wohnungen/ Häuser/ Grundstücke haben Sie im Laufe Ihrer Suche besichtigt?**

## Besichtigungen in Erfurt

bis 5	1
6 bis 10	2
11 bis 20	3
mehr als 20	4
keine	5
keine Angabe	6

		Anzahl	1	2	3	4	5	6
			Zeilenprozent					
Gesamt		760	59	15	4	1	16	5
Geschlecht	männlich	362	61	16	3	1	16	2
	weiblich	383	57	15	4	2	16	6
Altersgruppen	18 bis unter 25 Jahre	165	62	13	2	0	20	3
	25 bis unter 30 Jahre	137	64	13	2	1	19	2
	30 bis unter 45 Jahre	298	59	17	4	2	13	5
	45 bis unter 55 Jahre	74	55	15	6	0	19	6
	55 bis unter 60 Jahre	30	55	11	0	4	16	13
Haushaltsstruktur	Single	170	65	17	5	0	12	2
	Alleinerziehende	43	65	17	2	6	4	6
	Zweipersonenhaushalt ohne Kinder u. 18 Jahren	225	64	11	2	1	18	4
	Haushalt mit Kindern	203	53	22	5	2	15	3
	Mehrpersonenhaushalt ohne Kinder u. 18 Jahren	48	41	9	0	0	32	17
	Rentnerpaar	10	71	7	8	0	14	0
	alleinstehende Rentner	10	69	0	9	0	22	0
Haushaltseinkommen	unter 1.000 Euro	73	68	7	6	0	17	2
	1.000 bis unter 2.000 Euro	139	63	16	1	1	16	3
	2.000 bis unter 3.000 Euro	133	66	12	7	1	11	3
	3.000 bis unter 4.000 Euro	105	55	15	3	0	20	6
	4.000 Euro und mehr	191	51	20	4	4	18	4
Schulabschluss	(noch) keinen Abschluss	X						
	8. bzw. 9. Klasse	49	64	9	2	2	24	0
	10. Klasse (mittlere Reife)	217	60	15	4	0	16	5
	Abitur	439	59	16	4	2	16	4
Berufsabschluss	(noch) ohne Berufsabschluss	109	65	12	2	1	19	3
	Berufsabschluss	287	58	14	3	1	19	4
	Meister, Techniker	37	58	15	8	2	10	6
	Fach-, Hochschulabschluss	267	57	19	4	2	14	5
berufliche Stellung	Selbstständiger	37	51	21	2	0	20	7
	Beamter	68	55	24	3	4	10	5
	Angestellter	286	58	18	5	2	14	4
	Arbeiter	228	61	10	4	1	19	4
Erwerbstätigkeit	voll erwerbstätig	436	57	18	4	2	16	4
	teilzeitbeschäftigt	79	58	12	7	2	12	9
	arbeitslos	25	61	15	10	0	11	3
	nicht erwerbstätig	126	66	10	2	1	18	3
Siedlungsstruktur	geringfügig erwerbstätig	62	64	12	2	0	19	3
	städtisch	308	58	18	5	2	12	5
	Plattenbau	213	68	8	3	2	16	3
	dörflich	239	51	17	2	1	21	7

Tabelle Frage 17

**Wie viele Wohnungen/ Häuser/ Grundstücke haben Sie im Laufe Ihrer Suche besichtigt?**

## Besichtigungen außerhalb Erfurts

bis 5	1
6 bis 10	2
11 bis 20	3
mehr als 20	4
keine	5
keine Angabe	6

		Anzahl	1	2	3	4	5	6
			Zeilenprozent					
<b>Gesamt</b>		760	11	3	1	0	64	21
<b>Geschlecht</b>	männlich	362	12	3	1	0	63	21
	weiblich	383	11	3	0	0	67	19
<b>Altersgruppen</b>	18 bis unter 25 Jahre	165	4	2	0	0	81	13
	25 bis unter 30 Jahre	137	9	1	0	0	78	12
	30 bis unter 45 Jahre	298	17	4	1	0	55	23
	45 bis unter 55 Jahre	74	7	6	0	0	53	35
	55 bis unter 60 Jahre	30	16	0	0	0	54	30
<b>Haushaltsstruktur</b>	Single	170	7	1	0	0	75	16
	Alleinerziehende	43	16	0	2	0	52	30
	Zweipersonenhaushalt ohne Kinder u. 18 Jahren	225	7	1	0	0	73	19
	Haushalt mit Kindern	203	17	6	2	1	54	19
	Mehrpersonenhaushalt ohne Kinder u. 18 Jahren	48	9	3	0	0	63	26
	Rentnerpaar	10	29	18	0	0	27	26
	alleinstehende Rentner	10	0	0	0	0	49	51
<b>Haushaltseinkommen</b>	unter 1.000 Euro	73	2	4	0	0	85	9
	1.000 bis unter 2.000 Euro	139	8	0	0	0	72	20
	2.000 bis unter 3.000 Euro	133	7	1	1	1	67	24
	3.000 bis unter 4.000 Euro	105	13	2	1	0	63	22
	4.000 Euro und mehr	191	19	6	2	0	53	19
<b>Schulabschluss</b>	(noch) keinen Abschluss	X						
	8. bzw. 9. Klasse	49	9	2	0	0	53	37
	10. Klasse (mittlere Reife)	217	15	2	1	0	60	23
	Abitur	439	10	3	1	0	70	17
<b>Berufsabschluss</b>	(noch) ohne Berufsabschluss	109	4	1	0	0	81	14
	Berufsabschluss	287	11	3	1	0	64	21
	Meister, Techniker	37	16	5	2	0	52	25
	Fach-, Hochschulabschluss	267	13	3	1	1	62	21
<b>berufliche Stellung</b>	Selbstständiger	37	7	5	0	0	60	29
	Beamter	68	22	0	3	0	47	28
	Angestellter	286	12	3	1	1	65	18
	Arbeiter	228	11	2	1	0	63	23
<b>Erwerbstätigkeit</b>	voll erwerbstätig	436	13	4	1	0	60	22
	teilzeitbeschäftigt	79	11	2	1	0	62	24
	arbeitslos	25	6	6	0	0	57	32
	nicht erwerbstätig	126	9	1	1	0	76	14
	geringfügig erwerbstätig	62	7	0	0	0	85	8
<b>Siedlungsstruktur</b>	städtisch	308	3	0	1	0	71	25
	Plattenbau	213	6	2	0	0	71	20
	dörflich	239	25	7	2	1	48	18

Tabelle Frage 18

**Hat sich die Suche aus Ihrer Sicht als schwierig erwiesen?**

Auswahl/Angebot			1	2	3	4	5
		Anzahl	Zeilenprozent				
	sehr schwierig		1				
	eher schwierig		2				
	weniger schwierig		3				
	überhaupt nicht schwierig		4				
	keine Angabe		5				
<b>Gesamt</b>		<b>760</b>	<b>25</b>	<b>31</b>	<b>24</b>	<b>14</b>	<b>6</b>
Geschlecht	männlich	362	28	32	23	14	3
	weiblich	383	23	31	26	14	6
Altersgruppen	18 bis unter 25 Jahre	165	10	28	41	18	2
	25 bis unter 30 Jahre	137	18	38	25	16	2
	30 bis unter 45 Jahre	298	36	32	17	9	6
	45 bis unter 55 Jahre	74	32	24	18	19	7
	55 bis unter 60 Jahre	30	18	24	27	18	13
Haushaltsstruktur	Single	170	12	37	36	13	1
	Alleinerziehende	43	41	28	17	10	4
	Zweipersonenhaushalt ohne Kinder u. 18 Jahren	225	19	31	26	18	5
	Haushalt mit Kindern	203	47	28	14	6	5
	Mehrpersonenhaushalt ohne Kinder u. 18 Jahren	48	9	32	26	19	14
	Rentnerpaar	10	7	20	59	14	0
	alleinstehende Rentner	10	18	23	28	31	0
Haushaltseinkommen	unter 1.000 Euro	73	12	33	40	16	0
	1.000 bis unter 2.000 Euro	139	15	30	31	22	2
	2.000 bis unter 3.000 Euro	133	18	36	31	10	5
	3.000 bis unter 4.000 Euro	105	30	26	19	18	7
	4.000 Euro und mehr	191	43	34	11	7	5
Schulabschluss	(noch) keinen Abschluss	X					
	8. bzw. 9. Klasse	49	23	20	34	21	2
	10. Klasse (mittlere Reife)	217	28	29	21	17	5
	Abitur	439	25	33	27	11	4
Berufsabschluss	(noch) ohne Berufsabschluss	109	15	30	34	19	3
	Berufsabschluss	287	24	31	24	18	4
	Meister, Techniker	37	45	26	13	11	6
	Fach-, Hochschulabschluss	267	30	34	22	8	6
berufliche Stellung	Selbstständiger	37	24	25	19	20	12
	Beamter	68	37	35	19	6	3
	Angestellter	286	28	36	23	10	3
	Arbeiter	228	24	29	24	18	4
Erwerbstätigkeit	voll erwerbstätig	436	28	33	22	13	4
	teilzeitbeschäftigt	79	28	36	17	10	10
	arbeitslos	25	33	25	23	19	0
	nicht erwerbstätig	126	20	31	31	16	3
	geringfügig erwerbstätig	62	13	20	46	16	4
Siedlungsstruktur	städtisch	308	19	36	29	11	5
	Plattenbau	213	18	26	29	23	4
	dörflich	239	40	29	13	9	8

Tabelle Frage 18

**Hat sich die Suche aus Ihrer Sicht als schwierig erwiesen?**

## Preis-Leistungs-Verhältnis

sehr schwierig	1
eher schwierig	2
weniger schwierig	3
überhaupt nicht schwierig	4
keine Angabe	5

		Anzahl	1	2	3	4	5
			Zeilenprozent				
Gesamt		760	35	31	16	12	7
Geschlecht	männlich	362	36	33	16	11	4
	weiblich	383	35	30	17	12	6
Altersgruppen	18 bis unter 25 Jahre	165	17	33	32	15	3
	25 bis unter 30 Jahre	137	29	37	16	14	3
	30 bis unter 45 Jahre	298	49	28	10	7	6
	45 bis unter 55 Jahre	74	37	28	9	16	10
	55 bis unter 60 Jahre	30	31	22	18	23	7
Haushaltsstruktur	Single	170	27	39	23	9	2
	Alleinerziehende	43	56	14	18	4	8
	Zweipersonenhaushalt ohne Kinder u. 18 Jahren	225	29	31	18	17	5
	Haushalt mit Kindern	203	53	28	10	5	4
	Mehrpersonenhaushalt ohne Kinder u. 18 Jahren	48	21	30	23	14	12
	Rentnerpaar	10	20	61	12	7	0
	alleinstehende Rentner	10	15	34	21	31	0
Haushaltseinkommen	unter 1.000 Euro	73	23	32	30	15	0
	1.000 bis unter 2.000 Euro	139	23	32	26	15	4
	2.000 bis unter 3.000 Euro	133	29	37	19	10	5
	3.000 bis unter 4.000 Euro	105	40	28	7	15	10
	4.000 Euro und mehr	191	53	29	6	7	5
Schulabschluss	(noch) keinen Abschluss	X					
	8. bzw. 9. Klasse	49	32	25	18	19	6
	10. Klasse (mittlere Reife)	217	38	30	14	13	5
	Abitur	439	34	33	18	10	5
Berufsabschluss	(noch) ohne Berufsabschluss	109	20	31	31	14	4
	Berufsabschluss	287	37	30	14	15	4
	Meister, Techniker	37	54	21	5	15	6
	Fach-, Hochschulabschluss	267	39	34	13	6	7
berufliche Stellung	Selbstständiger	37	31	33	8	13	15
	Beamter	68	54	28	7	6	5
	Angestellter	286	37	35	15	9	4
	Arbeiter	228	35	29	15	16	5
Erwerbstätigkeit	voll erwerbstätig	436	41	31	13	10	5
	teilzeitbeschäftigt	79	38	35	11	6	9
	arbeitslos	25	50	20	16	14	0
	nicht erwerbstätig	126	23	29	29	15	4
	geringfügig erwerbstätig	62	16	39	25	17	3
Siedlungsstruktur	städtisch	308	28	38	19	9	6
	Plattenbau	213	28	26	20	19	6
	dörflich	239	50	25	8	9	8

Tabelle Frage 18

**Hat sich die Suche aus Ihrer Sicht als schwierig erwiesen?**

## Lagequalität

sehr schwierig	1
eher schwierig	2
weniger schwierig	3
überhaupt nicht schwierig	4
keine Angabe	5

		Anzahl	1	2	3	4	5
			Zeilenprozent				
Gesamt		760	23	35	21	14	7
Geschlecht	männlich	362	25	33	24	13	5
	weiblich	383	22	38	18	15	7
Altersgruppen	18 bis unter 25 Jahre	165	15	35	27	20	3
	25 bis unter 30 Jahre	137	19	38	23	16	3
	30 bis unter 45 Jahre	298	30	36	19	7	7
	45 bis unter 55 Jahre	74	26	24	19	21	10
	55 bis unter 60 Jahre	30	22	26	19	20	13
Haushaltsstruktur	Single	170	22	35	27	13	4
	Alleinerziehende	43	30	32	23	7	8
	Zweipersonenhaushalt ohne Kinder u. 18 Jahren	225	19	35	20	20	5
	Haushalt mit Kindern	203	34	39	17	5	5
	Mehrpersonenhaushalt ohne Kinder u. 18 Jahren	48	9	39	18	19	14
	Rentnerpaar	10	10	36	55	0	0
	alleinstehende Rentner	10	9	31	18	42	0
Haushaltseinkommen	unter 1.000 Euro	73	17	30	26	25	2
	1.000 bis unter 2.000 Euro	139	15	32	30	18	5
	2.000 bis unter 3.000 Euro	133	20	36	25	13	6
	3.000 bis unter 4.000 Euro	105	23	35	15	18	9
	4.000 Euro und mehr	191	36	41	12	6	5
Schulabschluss	(noch) keinen Abschluss	X					
	8. bzw. 9. Klasse	49	20	25	27	21	6
	10. Klasse (mittlere Reife)	217	24	35	19	15	6
	Abitur	439	24	37	22	12	5
Berufsabschluss	(noch) ohne Berufsabschluss	109	12	34	26	23	4
	Berufsabschluss	287	22	37	20	16	5
	Meister, Techniker	37	33	29	19	14	6
	Fach-, Hochschulabschluss	267	26	38	20	8	8
berufliche Stellung	Selbstständiger	37	11	34	29	11	15
	Beamter	68	40	36	14	5	5
	Angestellter	286	25	41	18	12	4
	Arbeiter	228	22	32	20	19	6
Erwerbstätigkeit	voll erwerbstätig	436	27	35	18	13	6
	teilzeitbeschäftigt	79	26	36	21	8	9
	arbeitslos	25	18	44	15	19	4
	nicht erwerbstätig	126	17	37	24	18	4
	geringfügig erwerbstätig	62	5	38	40	13	3
Siedlungsstruktur	städtisch	308	17	40	25	11	7
	Plattenbau	213	18	29	24	21	7
	dörflich	239	34	35	12	10	8

Tabelle Frage 19

**Wie haben Sie vor dem Umzug gewohnt und wie wohnen Sie jetzt (nach dem Umzug)?**

vor dem Umzug			1	2	3	4	5	6	7
		Anzahl	Zeilenprozent						
in einer Mietwohnung (ohne Service)		1							
in einer Mietwohnung mit Service ( z. B. Concierge)		2							
in einem gemieteten Haus		3							
in eigener Eigentumswohnung		4							
im eigenen Ein-/Zweifamilienhaus		5							
im eigenen Mehrfamilienhaus		6							
keine Angabe		7							
<b>Gesamt</b>		<b>760</b>	<b>76</b>	<b>5</b>	<b>2</b>	<b>2</b>	<b>6</b>	<b>1</b>	<b>7</b>
Geschlecht	männlich	362	78	5	1	4	5	1	6
	weiblich	383	78	6	3	1	6	1	6
Altersgruppen	18 bis unter 25 Jahre	165	70	6	2	4	10	0	7
	25 bis unter 30 Jahre	137	78	8	0	1	4	2	8
	30 bis unter 45 Jahre	298	83	3	3	3	3	1	4
	45 bis unter 55 Jahre	74	79	6	1	0	9	1	5
	55 bis unter 60 Jahre	30	62	9	4	4	11	2	7
Haushaltsstruktur	Single	170	76	4	0	5	6	1	9
	Alleinerziehende	43	78	4	4	0	7	0	7
	Zweipersonenhaushalt ohne Kinder u. 18 Jahren	225	77	8	2	2	6	2	4
	Haushalt mit Kindern	203	81	5	4	2	3	1	5
	Mehrpersonenhaushalt ohne Kinder u. 18 Jahren	48	87	5	0	0	5	0	4
	Rentnerpaar	10	66	0	0	0	14	0	19
	alleinstehende Rentner	10	51	25	0	6	18	0	0
Haushaltseinkommen	unter 1.000 Euro	73	80	5	0	4	5	0	6
	1.000 bis unter 2.000 Euro	139	68	5	1	3	8	1	14
	2.000 bis unter 3.000 Euro	133	79	8	3	3	2	1	5
	3.000 bis unter 4.000 Euro	105	83	6	2	1	6	1	1
	4.000 Euro und mehr	191	84	3	3	4	5	0	1
Schulabschluss	(noch) keinen Abschluss	X							
	8. bzw. 9. Klasse	49	58	10	4	0	5	4	19
	10. Klasse (mittlere Reife)	217	73	6	2	1	8	1	9
	Abitur	439	84	4	1	4	4	1	2
Berufsabschluss	(noch) ohne Berufsabschluss	109	75	6	2	3	6	0	8
	Berufsabschluss	287	75	7	1	2	6	1	7
	Meister, Techniker	37	81	0	4	3	5	0	6
	Fach-, Hochschulabschluss	267	84	4	2	2	4	1	2
berufliche Stellung	Selbstständiger	37	82	2	5	2	3	0	6
	Beamter	68	78	7	2	6	6	0	1
	Angestellter	286	81	5	1	3	6	1	3
	Arbeiter	228	73	6	2	2	5	2	10
Erwerbstätigkeit	voll erwerbstätig	436	79	5	2	3	6	1	5
	teilzeitbeschäftigt	79	78	7	3	3	4	0	6
	arbeitslos	25	74	0	0	0	5	0	20
	nicht erwerbstätig	126	82	6	2	1	6	1	2
	geringfügig erwerbstätig	62	69	12	0	5	5	0	9
Siedlungsstruktur	städtisch	308	86	3	1	2	3	1	4
	Plattenbau	213	61	13	3	1	6	1	15
	dörflich	239	77	2	3	4	8	1	4



Tabelle Frage 19

**Wie haben Sie vor dem Umzug gewohnt und wie wohnen Sie jetzt (nach dem Umzug)?**

nach dem Umzug			1	2	3	4	5	6	7
		Anzahl	Zeilenprozent						
in einer Mietwohnung (ohne Service)			1						
in einer Mietwohnung mit Service (z. B. Concierge)			2						
in einem gemieteten Haus			3						
in eigener Eigentumswohnung			4						
im eigenen Ein-/Zweifamilienhaus			5						
im eigenen Mehrfamilienhaus			6						
keine Angabe			7						
<b>Gesamt</b>		<b>760</b>	<b>60</b>	<b>7</b>	<b>3</b>	<b>2</b>	<b>16</b>	<b>1</b>	<b>11</b>
Geschlecht	männlich	362	60	5	4	2	17	2	11
	weiblich	383	62	9	2	3	16	0	8
Altersgruppen	18 bis unter 25 Jahre	165	75	9	0	1	4	1	10
	25 bis unter 30 Jahre	137	73	12	3	0	5	0	7
	30 bis unter 45 Jahre	298	50	4	3	4	29	1	8
	45 bis unter 55 Jahre	74	42	11	4	3	21	1	17
	55 bis unter 60 Jahre	30	59	4	7	4	11	2	11
Haushaltsstruktur	Single	170	74	11	1	1	1	1	10
	Alleinerziehende	43	63	8	2	2	14	0	10
	Zweipersonenhaushalt ohne Kinder u. 18 Jahren	225	69	8	1	2	10	1	9
	Haushalt mit Kindern	203	40	3	4	4	40	2	7
	Mehrpersonenhaushalt ohne Kinder u. 18 Jahren	48	65	2	7	2	18	0	7
	Rentnerpaar	10	30	18	0	0	7	0	45
	alleinstehende Rentner	10	41	28	0	6	0	0	24
Haushaltseinkommen	unter 1.000 Euro	73	77	13	1	0	0	0	9
	1.000 bis unter 2.000 Euro	139	68	12	1	2	0	0	18
	2.000 bis unter 3.000 Euro	133	79	8	2	1	3	1	6
	3.000 bis unter 4.000 Euro	105	68	4	3	1	14	1	9
	4.000 Euro und mehr	191	34	1	6	4	47	1	7
Schulabschluss	(noch) keinen Abschluss	X							
	8. bzw. 9. Klasse	49	46	16	7	3	3	1	23
	10. Klasse (mittlere Reife)	217	58	9	1	3	13	2	15
	Abitur	439	64	5	3	2	20	1	5
Berufsabschluss	(noch) ohne Berufsabschluss	109	70	15	1	1	3	0	10
	Berufsabschluss	287	61	10	1	1	13	2	13
	Meister, Techniker	37	50	0	4	9	26	2	8
	Fach-, Hochschulabschluss	267	60	1	4	3	26	0	5
berufliche Stellung	Selbstständiger	37	40	7	5	9	19	0	19
	Beamter	68	48	3	6	2	36	1	4
	Angestellter	286	61	5	3	2	23	0	6
	Arbeiter	228	63	10	1	3	7	3	13
Erwerbstätigkeit	voll erwerbstätig	436	56	5	3	3	22	1	9
	teilzeitbeschäftigt	79	50	11	3	2	23	0	11
	arbeitslos	25	73	8	0	0	0	0	19
	nicht erwerbstätig	126	77	8	1	2	6	0	7
	geringfügig erwerbstätig	62	71	11	2	1	3	0	11
Siedlungsstruktur	städtisch	308	80	3	2	3	3	1	8
	Plattenbau	213	60	20	1	3	1	0	15
	dörflich	239	33	0	6	1	47	2	11

Tabelle Frage 20

**Wenn Sie zur Miete wohnen, wer ist Ihr Vermieter beziehungsweise wer war Ihr Vermieter?**

vor dem Umzug

Wohnungsgenossenschaft (z. B. KoWo)	1
Privatvermieter	2
Bund/Land oder Firma	3
keine Angabe	4

		Anzahl	1	2	3	4
			Zeilenprozent			
Gesamt		760	29	50	7	14
Geschlecht	männlich	362	29	51	5	14
	weiblich	383	30	51	8	11
Altersgruppen	18 bis unter 25 Jahre	165	35	41	11	14
	25 bis unter 30 Jahre	137	35	55	3	7
	30 bis unter 45 Jahre	298	24	56	7	14
	45 bis unter 55 Jahre	74	33	48	7	11
	55 bis unter 60 Jahre	30	33	47	2	18
Haushaltsstruktur	Single	170	33	49	8	10
	Alleinerziehende	43	26	60	4	11
	Zweipersonenhaushalt ohne Kinder u. 18 Jahren	225	31	53	5	11
	Haushalt mit Kindern	203	26	53	7	14
	Mehrpersonenhaushalt ohne Kinder u. 18 Jahren	48	28	48	8	17
	Rentnerpaar	10	19	38	22	21
	alleinstehende Rentner	10	42	16	18	24
Haushaltseinkommen	unter 1.000 Euro	73	42	39	8	11
	1.000 bis unter 2.000 Euro	139	34	44	7	15
	2.000 bis unter 3.000 Euro	133	35	55	3	6
	3.000 bis unter 4.000 Euro	105	32	52	9	8
	4.000 Euro und mehr	191	19	60	6	16
Schulabschluss	(noch) keinen Abschluss	X				
	8. bzw. 9. Klasse	49	37	39	9	15
	10. Klasse (mittlere Reife)	217	37	44	8	11
	Abitur	439	25	56	6	13
Berufsabschluss	(noch) ohne Berufsabschluss	109	35	44	9	12
	Berufsabschluss	287	36	47	7	10
	Meister, Techniker	37	26	52	6	16
	Fach-, Hochschulabschluss	267	19	62	4	14
berufliche Stellung	Selbstständiger	37	24	53	2	21
	Beamter	68	12	67	10	12
	Angestellter	286	24	56	6	13
	Arbeiter	228	44	41	6	9
Erwerbstätigkeit	voll erwerbstätig	436	27	55	6	13
	teilzeitbeschäftigt	79	30	51	6	13
	arbeitslos	25	49	30	9	12
	nicht erwerbstätig	126	33	50	8	9
	geringfügig erwerbstätig	62	32	41	9	18
Siedlungsstruktur	städtisch	308	23	62	6	10
	Plattenbau	213	47	29	8	15
	dörflich	239	21	53	6	19

Tabelle Frage 20

**Wenn Sie zur Miete wohnen, wer ist Ihr Vermieter beziehungsweise wer war Ihr Vermieter?**

nach dem Umzug

Wohnungsgenossenschaft (z. B. KoWo)	1
Privatvermieter	2
Bund/Land oder Firma	3
keine Angabe	4

		Anzahl	1	2	3	4
			Zeilenprozent			
Gesamt		760	33	39	5	23
Geschlecht	männlich	362	36	37	4	24
	weiblich	383	32	42	5	21
Altersgruppen	18 bis unter 25 Jahre	165	50	37	6	6
	25 bis unter 30 Jahre	137	35	51	7	6
	30 bis unter 45 Jahre	298	23	37	2	37
	45 bis unter 55 Jahre	74	28	33	8	31
	55 bis unter 60 Jahre	30	38	42	2	18
Haushaltsstruktur	Single	170	52	36	6	6
	Alleinerziehende	43	33	42	7	18
	Zweipersonenhaushalt ohne Kinder u. 18 Jahren	225	31	49	6	15
	Haushalt mit Kindern	203	20	31	0	48
	Mehrpersonenhaushalt ohne Kinder u. 18 Jahren	48	25	49	5	21
	Rentnerpaar	10	21	49	10	19
	alleinstehende Rentner	10	74	0	20	6
Haushaltseinkommen	unter 1.000 Euro	73	70	22	8	0
	1.000 bis unter 2.000 Euro	139	56	33	6	5
	2.000 bis unter 3.000 Euro	133	40	46	6	7
	3.000 bis unter 4.000 Euro	105	19	57	1	23
	4.000 Euro und mehr	191	7	37	3	53
Schulabschluss	(noch) keinen Abschluss	X				
	8. bzw. 9. Klasse	49	51	39	4	6
	10. Klasse (mittlere Reife)	217	42	31	5	22
	Abitur	439	26	45	5	25
Berufsabschluss	(noch) ohne Berufsabschluss	109	53	31	7	8
	Berufsabschluss	287	40	37	5	18
	Meister, Techniker	37	32	28	0	40
	Fach-, Hochschulabschluss	267	18	47	5	30
berufliche Stellung	Selbstständiger	37	22	44	2	32
	Beamter	68	16	41	3	40
	Angestellter	286	22	47	3	28
	Arbeiter	228	48	31	5	15
Erwerbstätigkeit	voll erwerbstätig	436	25	43	4	28
	teilzeitbeschäftigt	79	29	37	5	30
	arbeitslos	25	60	29	3	8
	nicht erwerbstätig	126	49	34	7	9
	geringfügig erwerbstätig	62	46	41	4	8
Siedlungsstruktur	städtisch	308	21	63	6	10
	Plattenbau	213	82	7	4	7
	dörflich	239	6	36	2	55

Tabelle Frage 21

**In welchem Haustyp haben Sie vor dem Umzug gewohnt und wie wohnen Sie jetzt (nach dem Umzug)?**

vor dem Umzug			1	2	3	4	5	6	7	8
		Anzahl	Zeilenprozent							
Gesamt		760	5	3	5	21	34	10	15	6
Geschlecht	männlich	362	5	4	5	22	37	10	12	4
	weiblich	383	4	3	6	19	33	11	19	4
Altersgruppen	18 bis unter 25 Jahre	165	5	3	8	12	31	6	32	3
	25 bis unter 30 Jahre	137	3	4	4	14	45	10	14	6
	30 bis unter 45 Jahre	298	6	3	4	26	33	13	10	4
	45 bis unter 55 Jahre	74	4	3	6	31	36	11	7	1
	55 bis unter 60 Jahre	30	7	4	13	18	35	12	4	7
Haushaltsstruktur	Single	170	5	2	6	18	35	9	20	4
	Alleinerziehende	43	4	12	7	29	28	4	12	4
	Zweipersonenhaushalt ohne Kinder u. 18 Jahren	225	4	4	5	17	35	12	20	3
	Haushalt mit Kindern	203	5	2	5	25	37	13	10	3
	Mehrpersonenhaushalt ohne Kinder u. 18 Jahren	48	5	3	6	31	41	3	5	7
	Rentnerpaar	10	14	7	0	0	51	8	0	19
	alleinstehende Rentner	10	9	0	9	15	31	9	26	0
Haushaltseinkommen	unter 1.000 Euro	73	3	0	2	7	41	3	36	7
	1.000 bis unter 2.000 Euro	139	7	3	5	21	28	9	22	5
	2.000 bis unter 3.000 Euro	133	3	5	3	23	40	10	14	2
	3.000 bis unter 4.000 Euro	105	3	2	9	19	42	10	9	6
	4.000 Euro und mehr	191	5	4	6	29	29	16	7	3
Schulabschluss	(noch) keinen Abschluss	X								
	8. bzw. 9. Klasse	49	9	0	5	10	32	4	26	14
	10. Klasse (mittlere Reife)	217	5	5	6	14	39	11	15	5
	Abitur	439	4	3	5	25	35	11	14	2
Berufsabschluss	(noch) ohne Berufsabschluss	109	6	0	4	10	40	5	28	7
	Berufsabschluss	287	3	3	6	18	38	11	16	4
	Meister, Techniker	37	11	2	5	27	31	10	6	8
	Fach-, Hochschulabschluss	267	4	4	6	29	30	14	10	3
berufliche Stellung	Selbstständiger	37	9	4	14	28	33	10	3	0
	Beamter	68	1	5	5	23	31	20	5	10
	Angestellter	286	4	2	6	28	34	10	13	2
	Arbeiter	228	5	4	4	14	36	11	21	5
Erwerbstätigkeit	voll erwerbstätig	436	4	4	6	25	34	12	12	4
	teilzeitbeschäftigt	79	5	5	7	23	33	9	15	4
	arbeitslos	25	7	5	5	8	44	3	26	3
	nicht erwerbstätig	126	5	2	3	14	41	9	23	3
	geringfügig erwerbstätig	62	3	2	5	11	34	12	24	7
Siedlungsstruktur	städtisch	308	3	3	3	27	35	8	15	5
	Plattenbau	213	5	3	4	9	36	9	26	8
	dörflich	239	6	4	10	23	32	14	6	5

Tabelle Frage 21

<b>In welchem Haustyp haben Sie vor dem Umzug gewohnt und wie wohnen Sie jetzt (nach dem Umzug)?</b>
--

nach dem Umzug

Ein- oder Zweifamilienhaus gebaut vor 1945	1
Ein- oder Zweifamilienhaus gebaut zwischen 1945 bis 1990	2
Ein- oder Zweifamilienhaus gebaut nach 1990	3
Mehrfamilienhaus gebaut vor 1945	4
Mehrfamilienhaus gebaut zwischen 1945 bis 1990	5
Mehrfamilienhaus gebaut nach 1990	6
weiß ich nicht	7
keine Angabe	8

		Anzahl	1	2	3	4	5	6	7	8
			Zeilenprozent							
Gesamt		760	5	3	13	14	25	17	13	9
Geschlecht	männlich	362	5	4	15	14	28	17	11	6
	weiblich	383	5	3	12	14	23	17	16	9
Altersgruppen	18 bis unter 25 Jahre	165	3	0	3	13	30	15	28	7
	25 bis unter 30 Jahre	137	3	4	4	16	24	22	18	10
	30 bis unter 45 Jahre	298	7	3	24	14	23	18	6	6
	45 bis unter 55 Jahre	74	9	10	15	13	24	13	7	9
	55 bis unter 60 Jahre	30	9	9	9	9	33	20	0	11
Haushaltsstruktur	Single	170	1	2	1	11	37	22	19	7
	Alleinerziehende	43	5	4	17	18	25	13	11	8
	Zweipersonenhaushalt ohne Kinder u. 18 Jahren	225	4	2	8	15	27	19	18	7
	Haushalt mit Kindern	203	8	4	31	12	18	15	5	8
	Mehrpersonenhaushalt ohne Kinder u. 18 Jahren	48	17	9	12	29	10	8	10	5
	Rentnerpaar	10	7	0	0	13	31	29	0	19
	alleinstehende Rentner	10	0	0	0	9	49	6	21	15
Haushaltseinkommen	unter 1.000 Euro	73	2	0	0	8	41	16	29	3
	1.000 bis unter 2.000 Euro	139	2	2	1	17	34	16	19	10
	2.000 bis unter 3.000 Euro	133	1	1	3	15	38	20	17	5
	3.000 bis unter 4.000 Euro	105	3	4	13	13	23	23	7	13
	4.000 Euro und mehr	191	13	5	36	13	9	16	2	5
Schulabschluss	(noch) keinen Abschluss	X								
	8. bzw. 9. Klasse	49	0	2	9	6	22	17	21	23
	10. Klasse (mittlere Reife)	217	5	4	9	8	29	20	16	9
	Abitur	439	6	3	16	19	24	15	12	5
Berufsabschluss	(noch) ohne Berufsabschluss	109	2	0	3	15	34	13	24	7
	Berufsabschluss	287	5	4	9	9	29	19	15	10
	Meister, Techniker	37	9	0	21	22	29	7	6	5
	Fach-, Hochschulabschluss	267	7	4	22	19	17	18	7	5
berufliche Stellung	Selbstständiger	37	10	0	22	21	25	8	5	8
	Beamter	68	6	9	34	10	13	21	1	6
	Angestellter	286	7	3	16	18	20	17	12	8
	Arbeiter	228	2	2	8	9	32	20	17	9
Erwerbstätigkeit	voll erwerbstätig	436	6	4	18	14	23	18	10	8
	teilzeitbeschäftigt	79	8	2	16	13	22	13	17	8
	arbeitslos	25	0	12	0	13	30	22	17	6
	nicht erwerbstätig	126	4	1	6	19	27	19	19	6
	geringfügig erwerbstätig	62	1	0	3	10	44	12	22	8
Siedlungsstruktur	städtisch	308	3	3	3	32	23	16	13	7
	Plattenbau	213	0	1	1	1	47	15	26	10
	dörflich	239	13	6	37	2	8	19	3	11

Tabelle Frage 23

**Welche Wohnfläche hat die gesamte Wohnung/das Haus - einschließlich Küche, Bad und Flur, ½ Balkon?**

vor dem Umzug

Mittelwert	1
Standardabweichung	2
Median	3
25. Perzentil	4
75. Perzentil	5

		Anzahl	1	2	3	4	5
			Wohnfläche in m <sup>2</sup>				
Gesamt		699	77	45	68	54	88
Geschlecht	männlich	342	77	44	67	53	89
	weiblich	353	77	45	69	55	87
Altersgruppen	18 bis unter 25 Jahre	135	82	70	63	47	93
	25 bis unter 30 Jahre	129	71	44	63	48	75
	30 bis unter 45 Jahre	288	78	32	72	60	89
	45 bis unter 55 Jahre	74	78	32	68	58	97
	55 bis unter 60 Jahre	28	79	38	70	57	99
Haushaltsstruktur	Single	157	78	68	63	50	83
	Alleinerziehende	42	80	25	75	60	100
	Zweipersonenhaushalt ohne Kinder u. 18 Jahren	206	71	34	63	50	85
	Haushalt mit Kindern	195	80	32	74	60	89
	Mehrpersonenhaushalt ohne Kinder u. 18 Jahren	42	87	48	74	60	110
	Rentnerpaar	10	84	30	77	61	120
	alleinstehende Rentner	10	68	36	60	42	80
Haushaltseinkommen	unter 1.000 Euro	62	61	33	50	40	70
	1.000 bis unter 2.000 Euro	125	82	70	68	50	90
	2.000 bis unter 3.000 Euro	127	71	43	60	46	80
	3.000 bis unter 4.000 Euro	101	73	29	69	53	85
	4.000 Euro und mehr	186	82	32	74	63	94
Schulabschluss	(noch) keinen Abschluss	X					
	8. bzw. 9. Klasse	43	65	30	55	45	75
	10. Klasse (mittlere Reife)	202	76	47	67	54	85
	Abitur	416	77	44	69	55	89
Berufsabschluss	(noch) ohne Berufsabschluss	88	70	32	63	50	85
	Berufsabschluss	265	73	45	63	50	82
	Meister, Techniker	37	97	90	68	60	120
	Fach-, Hochschulabschluss	264	80	38	72	60	92
berufliche Stellung	Selbstständiger	37	82	40	75	60	95
	Beamter	66	84	36	77	60	100
	Angestellter	269	81	46	72	60	90
	Arbeiter	209	72	48	62	48	80
Erwerbstätigkeit	voll erwerbstätig	415	79	48	70	56	89
	teilzeitbeschäftigt	74	77	31	74	59	90
	arbeitslos	24	68	28	63	44	83
	nicht erwerbstätig	116	72	42	63	46	80
	geringfügig erwerbstätig	53	75	38	70	50	93
Siedlungsstruktur	städtisch	283	73	35	67	52	85
	Plattenbau	190	71	51	60	46	80
	dörflich	227	86	48	75	62	96

Tabelle Frage 23

**Welche Wohnfläche hat die gesamte Wohnung/das Haus - einschließlich Küche, Bad und Flur, ½ Balkon?**

nach dem Umzug			1	2	3	4	5
		Anzahl	Wohnfläche in m <sup>2</sup>				
Mittelwert			1				
Standardabweichung			2				
Median			3				
25. Perzentil			4				
75. Perzentil			5				
Gesamt		723	85	43	71	54	110
Geschlecht	männlich	354	86	43	72	55	113
	weiblich	364	85	44	71	53	106
Altersgruppen	18 bis unter 25 Jahre	154	62	38	53	43	67
	25 bis unter 30 Jahre	132	75	36	65	55	85
	30 bis unter 45 Jahre	294	102	43	96	67	130
	45 bis unter 55 Jahre	70	86	46	66	59	110
	55 bis unter 60 Jahre	28	84	43	74	53	102
Haushaltsstruktur	Single	165	51	18	50	40	59
	Alleinerziehende	41	87	41	78	54	100
	Zweipersonenhaushalt ohne Kinder u. 18 Jahren	218	81	36	70	59	93
	Haushalt mit Kindern	200	115	42	112	84	137
	Mehrpersonenhaushalt ohne Kinder u. 18 Jahren	43	110	53	100	78	120
	Rentnerpaar	10	75	25	69	60	78
	alleinstehende Rentner	10	47	18	45	36	52
Haushaltseinkommen	unter 1.000 Euro	72	42	13	40	35	50
	1.000 bis unter 2.000 Euro	132	58	22	55	47	63
	2.000 bis unter 3.000 Euro	128	68	19	65	55	75
	3.000 bis unter 4.000 Euro	101	94	41	83	67	106
	4.000 Euro und mehr	190	125	39	120	100	140
Schulabschluss	(noch) keinen Abschluss	X					
	8. bzw. 9. Klasse	46	71	30	65	52	78
	10. Klasse (mittlere Reife)	205	78	38	66	52	94
	Abitur	430	91	47	80	56	120
Berufsabschluss	(noch) ohne Berufsabschluss	104	61	36	53	40	67
	Berufsabschluss	272	77	38	65	53	90
	Meister, Techniker	37	100	44	92	60	130
	Fach-, Hochschulabschluss	262	102	46	96	67	130
berufliche Stellung	Selbstständiger	37	107	49	95	72	137
	Beamter	66	107	39	115	70	135
	Angestellter	279	94	46	85	60	120
	Arbeiter	219	73	32	65	52	85
Erwerbstätigkeit	voll erwerbstätig	423	93	43	82	60	120
	teilzeitbeschäftigt	77	100	49	90	60	129
	arbeitslos	23	69	23	75	44	85
	nicht erwerbstätig	121	67	40	58	45	77
	geringfügig erwerbstätig	59	64	28	60	43	73
Siedlungsstruktur	städtisch	295	78	33	70	56	95
	Plattenbau	200	59	19	54	45	65
	dörflich	229	118	49	116	79	140

Tabelle Frage 24

**Wie viele Wohnräume hat die Wohnung/das Haus – ohne Küche, Bad und Flur?**

vor dem Umzug

Mittelwert	1
Standardabweichung	2
Median	3
25. Perzentil	4
75. Perzentil	5

		Anzahl	1	2	3	4	5
			Anzahl Wohnräume				
Gesamt		718	3,1	1,6	3	2	4
Geschlecht	männlich	349	3,0	1,6	3	2	4
	weiblich	365	3,1	1,6	3	2	4
Altersgruppen	18 bis unter 25 Jahre	153	3,5	2,3	3	2	4
	25 bis unter 30 Jahre	132	2,8	1,7	3	2	3
	30 bis unter 45 Jahre	288	3,0	1,1	3	2	3
	45 bis unter 55 Jahre	72	3,2	1,4	3	2	4
	55 bis unter 60 Jahre	29	3,0	1,3	3	2	4
Haushaltsstruktur	Single	161	3,1	1,8	3	2	4
	Alleinerziehende	42	3,3	1,2	3	3	4
	Zweipersonenhaushalt ohne Kinder u. 18 Jahren	215	2,9	1,8	2	2	3
	Haushalt mit Kindern	195	3,1	1,3	3	2	4
	Mehrpersonenhaushalt ohne Kinder u. 18 Jahren	47	3,5	1,6	3	2	4
	Rentnerpaar	10	3,6	1,7	3	2	5
	alleinstehende Rentner	10	2,8	1,4	3	2	3
Haushaltseinkommen	unter 1.000 Euro	67	3,2	2,4	3	2	3
	1.000 bis unter 2.000 Euro	129	3,1	1,8	3	2	4
	2.000 bis unter 3.000 Euro	130	2,7	1,6	3	2	3
	3.000 bis unter 4.000 Euro	103	2,9	1,4	3	2	3
	4.000 Euro und mehr	188	3,2	1,4	3	2	4
Schulabschluss	(noch) keinen Abschluss	X					
	8. bzw. 9. Klasse	42	2,7	1,4	3	2	3
	10. Klasse (mittlere Reife)	205	2,9	1,5	3	2	3
	Abitur	431	3,1	1,7	3	2	4
Berufsabschluss	(noch) ohne Berufsabschluss	98	3,5	2,4	3	2	4
	Berufsabschluss	273	2,8	1,5	3	2	3
	Meister, Techniker	37	2,8	1,0	3	2	3
	Fach-, Hochschulabschluss	265	3,1	1,4	3	2	4
berufliche Stellung	Selbstständiger	36	3,1	1,6	3	2	4
	Beamter	65	3,3	1,5	3	2	4
	Angestellter	280	3,1	1,4	3	2	4
	Arbeiter	214	2,8	1,5	3	2	3
Erwerbstätigkeit	voll erwerbstätig	422	3,0	1,4	3	2	4
	teilzeitbeschäftigt	76	3,2	1,6	3	2	4
	arbeitslos	22	2,7	1,2	3	2	3
	nicht erwerbstätig	121	3,0	2,0	3	2	4
	geringfügig erwerbstätig	60	3,7	2,4	3	2	4
Siedlungsstruktur	städtisch	291	3,0	1,8	3	2	4
	Plattenbau	196	2,8	1,4	3	2	4
	dörflich	232	3,3	1,5	3	2	4



Tabelle Frage 24

**Wie viele Wohnräume hat die Wohnung/das Haus – ohne Küche, Bad und Flur?**

nach dem Umzug			1	2	3	4	5
		Anzahl	Anzahl Wohnräume				
Mittelwert			1				
Standardabweichung			2				
Median			3				
25. Perzentil			4				
75. Perzentil			5				
Gesamt		730	3,2	1,5	3	2	4
Geschlecht	männlich	357	3,2	1,5	3	2	4
	weiblich	368	3,1	1,5	3	2	4
Altersgruppen	18 bis unter 25 Jahre	158	2,3	1,2	2	2	3
	25 bis unter 30 Jahre	132	2,8	1,3	3	2	3
	30 bis unter 45 Jahre	295	3,8	1,5	4	3	5
	45 bis unter 55 Jahre	71	3,1	1,2	3	2	4
	55 bis unter 60 Jahre	29	3,0	1,3	3	2	3
Haushaltsstruktur	Single	164	2,0	0,8	2	1	2
	Alleinerziehende	42	3,4	1,5	3	3	4
	Zweipersonenhaushalt ohne Kinder u. 18 Jahren	220	3,0	1,2	3	2	3
	Haushalt mit Kindern	201	4,3	1,4	4	3	5
	Mehrpersonenhaushalt ohne Kinder u. 18 Jahren	45	3,8	1,2	3	3	4
	Rentnerpaar	10	2,8	1,1	3	2	3
	alleinstehende Rentner	10	2,0	0,9	2	1	3
Haushaltseinkommen	unter 1.000 Euro	73	1,7	0,8	2	1	2
	1.000 bis unter 2.000 Euro	134	2,4	1,0	2	2	3
	2.000 bis unter 3.000 Euro	130	2,7	0,9	3	2	3
	3.000 bis unter 4.000 Euro	103	3,4	1,3	3	3	4
	4.000 Euro und mehr	190	4,5	1,3	4	4	5
Schulabschluss	(noch) keinen Abschluss	X					
	8. bzw. 9. Klasse	45	2,9	1,2	3	2	3
	10. Klasse (mittlere Reife)	210	3,0	1,4	3	2	4
	Abitur	430	3,3	1,6	3	2	4
Berufsabschluss	(noch) ohne Berufsabschluss	103	2,4	1,3	2	2	3
	Berufsabschluss	278	3,0	1,3	3	2	3
	Meister, Techniker	37	3,8	1,7	3	3	5
	Fach-, Hochschulabschluss	264	3,7	1,5	3	3	5
berufliche Stellung	Selbstständiger	37	4,0	1,8	4	3	5
	Beamter	66	4,0	1,6	4	3	5
	Angestellter	282	3,4	1,5	3	2	4
	Arbeiter	221	2,9	1,2	3	2	3
Erwerbstätigkeit	voll erwerbstätig	430	3,4	1,5	3	2	4
	teilzeitbeschäftigt	75	3,7	1,6	3	3	5
	arbeitslos	23	2,5	1,1	3	1	3
	nicht erwerbstätig	122	2,6	1,3	3	2	3
	geringfügig erwerbstätig	59	2,6	1,3	2	2	3
Siedlungsstruktur	städtisch	293	2,9	1,1	3	2	3
	Plattenbau	204	2,5	1,0	2	2	3
	dörflich	233	4,2	1,7	4	3	5

Tabelle Frage 25

**Wie hoch ist Ihre gegenwärtige monatliche Miete mit Nebenkosten in vollen Euro?**

vor dem Umzug							
	Mittelwert		1				
	Standardabweichung		2				
	Median		3				
	25. Perzentil		4				
	75. Perzentil		5				
		Anzahl	1	2	3	4	5
			Gesamtkosten in €				
Gesamt		623	612	300	580	400	760
Geschlecht	männlich	299	611	312	570	400	750
	weiblich	321	615	289	583	400	760
Altersgruppen	18 bis unter 25 Jahre	118	463	238	390	280	600
	25 bis unter 30 Jahre	124	592	363	550	395	650
	30 bis unter 45 Jahre	255	697	281	666	500	850
	45 bis unter 55 Jahre	64	623	278	590	430	695
	55 bis unter 60 Jahre	25	630	263	600	460	800
Haushaltsstruktur	Single	137	535	276	500	330	675
	Alleinerziehende	40	739	272	700	550	810
	Zweipersonenhaushalt ohne Kinder u. 18 Jahren	187	556	273	492	370	645
	Haushalt mit Kindern	170	711	253	690	525	900
	Mehrpersonenhaushalt ohne Kinder u. 18 Jahren	41	670	520	630	300	750
	Rentnerpaar	X					
	alleinstehende Rentner	X					
Haushaltseinkommen	unter 1.000 Euro	56	398	188	340	255	470
	1.000 bis unter 2.000 Euro	118	564	253	550	380	680
	2.000 bis unter 3.000 Euro	119	560	268	520	376	676
	3.000 bis unter 4.000 Euro	95	616	235	600	450	750
	4.000 Euro und mehr	168	749	340	700	520	920
Schulabschluss	(noch) keinen Abschluss	X					
	8. bzw. 9. Klasse	42	537	269	480	340	630
	10. Klasse (mittlere Reife)	171	587	221	583	420	712
	Abitur	379	629	334	585	400	800
Berufsabschluss	(noch) ohne Berufsabschluss	85	497	238	437	285	650
	Berufsabschluss	239	551	224	530	380	670
	Meister, Techniker	33	691	339	600	450	800
	Fach-, Hochschulabschluss	230	714	350	640	504	850
berufliche Stellung	Selbstständiger	31	644	284	630	470	850
	Beamter	61	856	425	812	600	1000
	Angestellter	238	653	290	600	450	800
	Arbeiter	184	539	216	520	385	650
Erwerbstätigkeit	voll erwerbstätig	369	645	274	600	450	800
	teilzeitbeschäftigt	67	663	325	600	450	900
	arbeitslos	21	556	184	581	430	640
	nicht erwerbstätig	108	526	360	425	300	650
	geringfügig erwerbstätig	45	513	303	470	285	650
Siedlungsstruktur	städtisch	268	609	333	550	390	750
	Plattenbau	168	523	237	500	357	609
	dörflich	187	698	277	650	520	852

Tabelle Frage 25

**Wie hoch ist Ihre gegenwärtige monatliche Miete mit Nebenkosten in vollen Euro?**

nach dem Umzug			1	2	3	4	5
		Anzahl	Gesamtkosten in €				
Mittelwert			1				
Standardabweichung			2				
Median			3				
25. Perzentil			4				
75. Perzentil			5				
Gesamt		620	692	351	600	450	860
Geschlecht	männlich	298	704	375	590	440	950
	weiblich	318	681	329	600	450	850
Altersgruppen	18 bis unter 25 Jahre	150	476	197	436	355	550
	25 bis unter 30 Jahre	122	617	248	573	460	700
	30 bis unter 45 Jahre	227	876	387	800	550	1100
	45 bis unter 55 Jahre	58	703	349	600	492	820
	55 bis unter 60 Jahre	25	674	329	530	440	763
Haushaltsstruktur	Single	160	471	162	445	369	540
	Alleinerziehende	39	715	263	600	510	920
	Zweipersonenhaushalt ohne Kinder u. 18 Jahren	195	712	321	610	500	850
	Haushalt mit Kindern	139	976	384	950	645	1250
	Mehrpersonenhaushalt ohne Kinder u. 18 Jahren	37	645	389	580	288	850
	Rentnerpaar	X					
	alleinstehende Rentner	X					
Haushaltseinkommen	unter 1.000 Euro	70	370	100	363	320	420
	1.000 bis unter 2.000 Euro	130	493	131	480	405	580
	2.000 bis unter 3.000 Euro	128	607	166	590	500	685
	3.000 bis unter 4.000 Euro	93	765	275	700	600	956
	4.000 Euro und mehr	134	1122	384	1150	877	1400
Schulabschluss	(noch) keinen Abschluss	X					
	8. bzw. 9. Klasse	48	607	268	565	439	660
	10. Klasse (mittlere Reife)	182	646	309	560	450	760
	Abitur	356	737	383	615	450	990
Berufsabschluss	(noch) ohne Berufsabschluss	102	508	285	440	355	550
	Berufsabschluss	247	633	299	555	439	710
	Meister, Techniker	27	768	400	640	400	1070
	Fach-, Hochschulabschluss	202	858	379	770	540	1190
berufliche Stellung	Selbstständiger	29	844	385	652	520	1200
	Beamter	51	1013	468	1040	600	1350
	Angestellter	231	775	354	660	500	992
	Arbeiter	200	608	275	530	430	680
Erwerbstätigkeit	voll erwerbstätig	347	778	370	650	500	1000
	teilzeitbeschäftigt	62	780	387	651	500	980
	arbeitslos	25	596	233	600	444	665
	nicht erwerbstätig	111	525	248	475	350	640
	geringfügig erwerbstätig	57	491	196	450	361	590
Siedlungsstruktur	städtisch	273	713	332	650	480	900
	Plattenbau	194	495	170	460	380	580
	dörflich	152	904	416	850	580	1200

Tabelle Frage 26

**Darunter ausschließlich die Nettokaltmiete ohne Nebenkosten in vollen Euro?**

vor dem Umzug

Mittelwert	1
Standardabweichung	2
Median	3
25. Perzentil	4
75. Perzentil	5

		Anzahl	1	2	3	4	5
			Nettokosten in €				
Gesamt		530	466	332	430	300	597
Geschlecht	männlich	257	495	404	450	320	600
	weiblich	270	443	239	402	285	585
Altersgruppen	18 bis unter 25 Jahre	95	319	192	290	196	410
	25 bis unter 30 Jahre	99	439	312	400	300	500
	30 bis unter 45 Jahre	229	548	395	495	380	670
	45 bis unter 55 Jahre	58	460	247	450	300	565
	55 bis unter 60 Jahre	20	477	219	485	350	640
Haushaltsstruktur	Single	117	441	506	400	250	500
	Alleinerziehende	34	543	207	530	390	620
	Zweipersonenhaushalt ohne Kinder u. 18 Jahren	155	393	243	350	262	500
	Haushalt mit Kindern	153	535	207	500	400	680
	Mehrpersonenhaushalt ohne Kinder u. 18 Jahren	31	564	499	420	310	705
	Rentnerpaar	X					
	alleinstehende Rentner	X					
Haushaltseinkommen	unter 1.000 Euro	46	285	163	255	190	380
	1.000 bis unter 2.000 Euro	92	427	174	402	300	530
	2.000 bis unter 3.000 Euro	98	454	552	376	262	535
	3.000 bis unter 4.000 Euro	88	448	201	450	330	590
	4.000 Euro und mehr	158	552	293	500	380	700
Schulabschluss	(noch) keinen Abschluss	X					
	8. bzw. 9. Klasse	31	408	205	380	270	560
	10. Klasse (mittlere Reife)	140	421	208	440	290	530
	Abitur	333	488	383	435	300	600
Berufsabschluss	(noch) ohne Berufsabschluss	64	352	214	320	230	490
	Berufsabschluss	202	414	200	402	280	500
	Meister, Techniker	25	556	242	500	360	750
	Fach-, Hochschulabschluss	209	553	439	490	370	685
berufliche Stellung	Selbstständiger	22	520	173	503	400	650
	Beamter	56	673	380	610	480	757
	Angestellter	219	490	403	450	320	600
	Arbeiter	143	387	204	360	275	500
Erwerbstätigkeit	voll erwerbstätig	327	489	361	450	330	600
	teilzeitbeschäftigt	54	490	235	450	310	690
	arbeitslos	16	438	180	399	340	580
	nicht erwerbstätig	86	414	321	360	250	500
	geringfügig erwerbstätig	35	393	240	380	200	495
Siedlungsstruktur	städtisch	233	483	417	420	300	582
	Plattenbau	126	377	219	369	250	500
	dörflich	171	510	247	480	360	650

Tabelle Frage 26

**Darunter ausschließlich die Nettokaltmiete ohne Nebenkosten in vollen Euro?**

nach dem Umzug

Mittelwert	1
Standardabweichung	2
Median	3
25. Perzentil	4
75. Perzentil	5

		Anzahl	1	2	3	4	5
			Nettokosten in €				
Gesamt		509	550	289	460	350	700
Geschlecht	männlich	249	562	316	450	350	750
	weiblich	258	539	263	466	350	690
Altersgruppen	18 bis unter 25 Jahre	122	371	138	350	270	420
	25 bis unter 30 Jahre	99	494	214	450	350	580
	30 bis unter 45 Jahre	196	695	324	650	420	927
	45 bis unter 55 Jahre	50	528	266	480	350	650
	55 bis unter 60 Jahre	19	545	268	440	375	750
Haushaltsstruktur	Single	142	362	122	350	270	420
	Alleinerziehende	34	564	230	490	360	760
	Zweipersonenhaushalt ohne Kinder u. 18 Jahren	155	573	268	480	390	700
	Haushalt mit Kindern	117	791	314	770	540	1000
	Mehrpersonenhaushalt ohne Kinder u. 18 Jahren	25	529	275	500	300	650
	Rentnerpaar	X					
	alleinstehende Rentner	X					
Haushaltseinkommen	unter 1.000 Euro	59	290	77	280	240	345
	1.000 bis unter 2.000 Euro	106	368	107	360	300	410
	2.000 bis unter 3.000 Euro	103	483	153	450	380	560
	3.000 bis unter 4.000 Euro	83	588	223	579	420	750
	4.000 Euro und mehr	115	892	303	927	700	1090
Schulabschluss	(noch) keinen Abschluss	X					
	8. bzw. 9. Klasse	34	469	231	405	300	500
	10. Klasse (mittlere Reife)	141	510	254	440	318	620
	Abitur	304	589	310	500	350	780
Berufsabschluss	(noch) ohne Berufsabschluss	79	397	234	330	265	420
	Berufsabschluss	198	509	252	440	346	600
	Meister, Techniker	21	562	290	540	365	800
	Fach-, Hochschulabschluss	180	674	310	620	400	900
berufliche Stellung	Selbstständiger	20	721	305	570	440	1025
	Beamter	46	779	362	800	420	1000
	Angestellter	203	614	289	540	390	800
	Arbeiter	154	475	238	402	300	554
Erwerbstätigkeit	voll erwerbstätig	291	616	301	540	390	800
	teilzeitbeschäftigt	49	635	333	550	370	810
	arbeitslos	21	453	208	415	324	545
	nicht erwerbstätig	89	411	204	370	250	513
	geringfügig erwerbstätig	45	388	158	350	270	450
Siedlungsstruktur	städtisch	233	576	268	500	390	710
	Plattenbau	144	363	152	334	265	408
	dörflich	132	708	328	690	435	995

Tabelle Frage 29

**Geben Sie bitte Ihren Familienstand an.**

verheiratet/eingetragene Lebenspartnerschaft	1
verheiratet, aber getrennt lebend	2
geschieden	3
verwitwet	4
ledig	5
keine Angabe	6

		Anzahl	1	2	3	4	5	6
			Zeilenprozent					
Gesamt		760	27	3	6	1	59	4
Geschlecht	männlich	362	29	2	6	0	59	3
	weiblich	383	25	4	7	1	62	2
Altersgruppen	18 bis unter 25 Jahre	165	5	0	0	0	94	2
	25 bis unter 30 Jahre	137	15	2	0	0	81	2
	30 bis unter 45 Jahre	298	42	3	5	0	47	3
	45 bis unter 55 Jahre	74	44	9	23	1	22	2
	55 bis unter 60 Jahre	30	27	9	38	6	11	9
Haushaltsstruktur	Single	170	2	3	11	1	82	1
	Alleinerziehende	43	8	23	15	0	54	0
	Zweipersonenhaushalt ohne Kinder u. 18 Jahren	225	24	1	0	0	70	5
	Haushalt mit Kindern	203	64	0	0	0	32	3
	Mehrpersonenhaushalt ohne Kinder u. 18 Jahren	48	12	0	5	0	77	5
	Rentnerpaar	10	36	7	0	0	57	0
	alleinstehende Rentner	10	0	19	48	18	15	0
Haushaltseinkommen	unter 1.000 Euro	73	3	1	7	0	87	2
	1.000 bis unter 2.000 Euro	139	10	6	6	1	74	3
	2.000 bis unter 3.000 Euro	133	21	4	7	1	64	3
	3.000 bis unter 4.000 Euro	105	37	1	7	0	54	2
	4.000 Euro und mehr	191	51	1	4	0	42	2
Schulabschluss	(noch) keinen Abschluss	X						
	8. bzw. 9. Klasse	49	18	4	8	0	68	2
	10. Klasse (mittlere Reife)	217	27	5	10	1	53	4
	Abitur	439	28	2	4	0	65	2
Berufsabschluss	(noch) ohne Berufsabschluss	109	7	2	0	0	91	1
	Berufsabschluss	287	20	2	9	1	65	3
	Meister, Techniker	37	40	10	4	0	42	3
	Fach-, Hochschulabschluss	267	38	4	7	0	47	3
berufliche Stellung	Selbstständiger	37	36	0	17	0	42	5
	Beamter	68	44	1	7	0	44	4
	Angestellter	286	32	5	5	1	55	2
	Arbeiter	228	24	2	7	1	65	2
Erwerbstätigkeit	voll erwerbstätig	436	32	3	7	0	55	3
	teilzeitbeschäftigt	79	40	3	7	0	47	3
	arbeitslos	25	21	7	9	0	59	4
	nicht erwerbstätig	126	12	4	6	1	78	0
	geringfügig erwerbstätig	62	9	2	2	3	80	4
Siedlungsstruktur	städtisch	308	17	4	3	0	71	5
	Plattenbau	213	22	3	8	2	62	3
	dörflich	239	42	2	9	0	43	4

Tabelle Frage 30

**Wenn Sie nicht verheiratet sind, leben Sie ...**

in eheähnlicher Gemeinschaft	1
bei den Eltern	2
in einer Wohngemeinschaft	3
allein	4
bei den Kindern	5
keine Angabe	6

		Anzahl	1	2	3	4	5	6
			Zeilenprozent					
Gesamt		760	29	3	9	25	1	33
Geschlecht	männlich	362	31	3	8	26	1	32
	weiblich	383	28	2	11	26	1	32
Altersgruppen	18 bis unter 25 Jahre	165	25	7	25	36	2	6
	25 bis unter 30 Jahre	137	37	3	15	26	2	18
	30 bis unter 45 Jahre	298	33	1	2	18	1	46
	45 bis unter 55 Jahre	74	18	1	3	26	2	51
	55 bis unter 60 Jahre	30	24	2	0	29	0	45
Haushaltsstruktur	Single	170	2	0	3	83	1	10
	Alleinerziehende	43	16	0	5	37	8	35
	Zweipersonenhaushalt ohne Kinder u. 18 Jahren	225	56	1	15	2	0	27
	Haushalt mit Kindern	203	31	3	0	2	0	63
	Mehrpersonenhaushalt ohne Kinder u. 18 Jahren	48	11	20	49	0	2	17
	Rentnerpaar	10	17	0	47	0	0	36
	alleinstehende Rentner	10	0	0	0	72	0	28
Haushaltseinkommen	unter 1.000 Euro	73	5	2	5	76	2	10
	1.000 bis unter 2.000 Euro	139	17	3	10	45	4	20
	2.000 bis unter 3.000 Euro	133	28	0	14	34	0	24
	3.000 bis unter 4.000 Euro	105	45	4	8	8	0	36
	4.000 Euro und mehr	191	43	3	2	1	0	51
Schulabschluss	(noch) keinen Abschluss	X						
	8. bzw. 9. Klasse	49	30	3	4	33	2	26
	10. Klasse (mittlere Reife)	217	30	2	6	28	1	33
	Abitur	439	31	2	12	23	0	31
Berufsabschluss	(noch) ohne Berufsabschluss	109	19	9	22	38	2	10
	Berufsabschluss	287	36	1	8	31	1	24
	Meister, Techniker	37	30	0	0	23	3	43
	Fach-, Hochschulabschluss	267	31	1	6	16	1	44
berufliche Stellung	Selbstständiger	37	27	0	11	17	3	42
	Beamter	68	24	2	2	27	0	45
	Angestellter	286	31	0	8	20	0	40
	Arbeiter	228	33	4	8	31	1	24
Erwerbstätigkeit	voll erwerbstätig	436	33	1	4	25	0	35
	teilzeitbeschäftigt	79	30	2	7	19	1	42
	arbeitslos	25	8	22	5	24	9	31
	nicht erwerbstätig	126	26	3	22	31	3	16
	geringfügig erwerbstätig	62	25	2	27	26	0	21
Siedlungsstruktur	städtisch	308	32	2	17	25	1	24
	Plattenbau	213	20	3	6	37	3	31
	dörflich	239	34	3	2	15	0	46

Tabelle Frage 31

**Welchen höchsten Schul-/Berufsabschluss haben Sie?**

Schulabschluss			1	2	3	4	5
		Anzahl	Zeilenprozent				
(noch) keinen Abschluss		1					
Volks-/Hauptschulabschluss		2					
Mittlere Reife/Realschulabschluss		3					
Abitur/(Fach-)Hochschulreife		4					
keine Angabe		5					
<b>Gesamt</b>		<b>760</b>	<b>1</b>	<b>6</b>	<b>29</b>	<b>58</b>	<b>7</b>
Geschlecht	männlich	362	1	8	30	56	5
	weiblich	383	0	5	28	61	5
Altersgruppen	18 bis unter 25 Jahre	165	1	4	23	69	2
	25 bis unter 30 Jahre	137	1	6	24	65	4
	30 bis unter 45 Jahre	298	0	6	29	61	4
	45 bis unter 55 Jahre	74	0	9	45	40	6
	55 bis unter 60 Jahre	30	0	14	60	17	9
Haushaltsstruktur	Single	170	2	8	33	55	2
	Alleinerziehende	43	0	11	34	46	9
	Zweipersonenhaushalt ohne Kinder u. 18 Jahren	225	0	5	29	62	4
	Haushalt mit Kindern	203	0	2	26	66	7
	Mehrpersonenhaushalt ohne Kinder u. 18 Jahren	48	0	7	11	76	6
	Rentnerpaar	10	0	11	68	21	0
	alleinstehende Rentner	10	0	24	25	42	9
Haushaltseinkommen	unter 1.000 Euro	73	2	6	20	66	6
	1.000 bis unter 2.000 Euro	139	1	15	30	47	7
	2.000 bis unter 3.000 Euro	133	0	6	32	55	7
	3.000 bis unter 4.000 Euro	105	0	7	43	47	3
	4.000 Euro und mehr	191	0	3	14	79	4
Schulabschluss	(noch) keinen Abschluss	X					
	8. bzw. 9. Klasse	49	0	100	0	0	0
	10. Klasse (mittlere Reife)	217	0	0	100	0	0
	Abitur	439	0	0	0	100	0
Berufsabschluss	(noch) ohne Berufsabschluss	109	2	8	17	70	3
	Berufsabschluss	287	0	11	53	34	3
	Meister, Techniker	37	3	2	43	41	11
	Fach-, Hochschulabschluss	267	0	0	6	87	6
berufliche Stellung	Selbstständiger	37	0	16	19	59	5
	Beamter	68	0	1	16	77	7
	Angestellter	286	0	1	25	71	4
	Arbeiter	228	1	13	48	32	6
Erwerbstätigkeit	voll erwerbstätig	436	0	6	34	55	5
	teilzeitbeschäftigt	79	0	3	35	59	3
	arbeitslos	25	0	12	52	31	5
	nicht erwerbstätig	126	1	8	8	77	7
	geringfügig erwerbstätig	62	0	7	19	71	2
Siedlungsstruktur	städtisch	308	0	5	18	71	6
	Plattenbau	213	2	13	37	38	11
	dörflich	239	0	3	34	59	4



Tabelle Frage 31

**Welchen höchsten Schul-/Berufsabschluss haben Sie?**

Berufsabschluss			1	2	3	4	5
		Anzahl	Zeilenprozent				
(noch) ohne Berufsabschluss			14	38	5	35	8
Berufsabschluss			12	41	8	33	7
Meister, Techniker usw.			3	37	7	47	6
(Fach-)Hochschulabschluss			4	47	6	38	6
keine Angabe			5	52	7	28	13
Gesamt		760	14	38	5	35	8
Geschlecht	männlich	362	12	41	8	33	7
	weiblich	383	17	35	2	39	7
Altersgruppen	18 bis unter 25 Jahre	165	48	31	1	11	9
	25 bis unter 30 Jahre	137	12	41	4	40	3
	30 bis unter 45 Jahre	298	3	37	7	47	6
	45 bis unter 55 Jahre	74	3	47	6	38	6
	55 bis unter 60 Jahre	30	0	52	7	28	13
Haushaltsstruktur	Single	170	22	45	4	24	5
	Alleinerziehende	43	12	42	7	33	6
	Zweipersonenhaushalt ohne Kinder u. 18 Jahren	225	17	41	3	31	7
	Haushalt mit Kindern	203	6	29	7	51	7
	Mehrpersonenhaushalt ohne Kinder u. 18 Jahren	48	26	27	0	37	10
	Rentnerpaar	10	14	34	14	18	19
	alleinstehende Rentner	10	0	59	9	22	9
Haushaltseinkommen	unter 1.000 Euro	73	57	25	4	9	5
	1.000 bis unter 2.000 Euro	139	21	46	4	21	8
	2.000 bis unter 3.000 Euro	133	11	43	4	32	10
	3.000 bis unter 4.000 Euro	105	3	54	5	29	9
	4.000 Euro und mehr	191	4	21	7	66	3
Schulabschluss	(noch) keinen Abschluss	X					
	8. bzw. 9. Klasse	49	18	63	1	3	15
	10. Klasse (mittlere Reife)	217	8	69	7	8	7
	Abitur	439	17	22	3	53	4
Berufsabschluss	(noch) ohne Berufsabschluss	109	100	0	0	0	0
	Berufsabschluss	287	0	100	0	0	0
	Meister, Techniker	37	0	0	100	0	0
	Fach-, Hochschulabschluss	267	0	0	0	100	0
berufliche Stellung	Selbstständiger	37	6	28	4	52	10
	Beamter	68	6	19	6	61	8
	Angestellter	286	9	34	3	52	2
	Arbeiter	228	14	58	9	10	9
Erwerbstätigkeit	voll erwerbstätig	436	5	43	7	39	6
	teilzeitbeschäftigt	79	6	41	3	46	4
	arbeitslos	25	25	49	0	20	6
	nicht erwerbstätig	126	36	25	1	30	8
	geringfügig erwerbstätig	62	41	23	0	28	8
Siedlungsstruktur	städtisch	308	17	31	3	41	7
	Plattenbau	213	22	46	5	17	11
	dörflich	239	4	40	7	44	6

Tabelle Frage 32

**Wie viel Geld steht Ihrem Haushalt monatlich zur Verfügung? Wie hoch ist das monatliche Nettoeinkommen des gesamten Haushaltes?**

Mittelwert	1
Standardabweichung	2
Median	3
25. Perzentil	4
75. Perzentil	5

		Anzahl	1	2	3	4	5
		Nettoeinkommen in €					
Gesamt		641	3074	2201	2680	1600	4100
Geschlecht	männlich	325	3128	1998	2700	1600	4367
	weiblich	311	2997	2401	2600	1500	4000
Altersgruppen	18 bis unter 25 Jahre	138	1805	1452	1420	856	2200
	25 bis unter 30 Jahre	121	2872	2995	2500	1600	3500
	30 bis unter 45 Jahre	262	3830	1903	3884	2400	5000
	45 bis unter 55 Jahre	61	3339	1869	3050	2000	3800
	55 bis unter 60 Jahre	25	3042	2421	2500	1550	3600
Haushaltsstruktur	Single	154	1545	805	1500	856	2000
	Alleinerziehende	38	2438	1199	2000	1720	3000
	Zweipersonenhaushalt ohne Kinder u. 18 Jahren	188	3104	1578	3000	1996	4000
	Haushalt mit Kindern	181	4499	2788	4300	3000	5150
	Mehrpersonenhaushalt ohne Kinder u. 18 Jahren	30	3976	2430	3600	2000	6000
	Rentnerpaar	X					
	alleinstehende Rentner	X					
Haushalts-ein-kommen	unter 1.000 Euro	73	726	160	750	600	856
	1.000 bis unter 2.000 Euro	139	1496	270	1500	1300	1700
	2.000 bis unter 3.000 Euro	133	2349	291	2300	2000	2600
	3.000 bis unter 4.000 Euro	105	3351	289	3488	3000	3580
	4.000 Euro und mehr	191	5479	2451	5000	4500	5700
Schul-abschluss	(noch) keinen Abschluss	X					
	8. bzw. 9. Klasse	46	2239	1429	1880	1250	3200
	10. Klasse (mittlere Reife)	171	2675	1257	2500	1750	3500
	Abitur	387	3406	2562	3000	1690	4750
Berufs-abschluss	(noch) ohne Berufsabschluss	97	1687	1626	1250	750	2000
	Berufsabschluss	237	2752	2279	2400	1600	3500
	Meister, Techniker	32	3427	1808	3600	1850	4500
	Fach-, Hochschulabschluss	233	4010	2097	4000	2400	5000
berufliche Stellung	Selbstständiger	33	3684	2605	3500	2000	5000
	Beamter	64	4711	1879	5000	3500	6000
	Angestellter	245	3527	2556	3200	2000	4500
	Arbeiter	203	2423	1377	2158	1450	3400
Erwerbs-tätigkeit	voll erwerbstätig	385	3502	1809	3300	2000	4500
	teilzeitbeschäftigt	66	4079	3948	3500	2200	5074
	arbeitslos	22	1616	922	1500	850	2200
	nicht erwerbstätig	106	1959	1627	1438	900	2600
	geringfügig erwerbstätig	51	1747	1097	1400	900	2500
Siedlungs-struktur	städtisch	263	2942	2412	2400	1600	3800
	Plattenbau	180	1964	1201	1600	1000	2680
	dörflich	198	4255	2036	4000	3000	5000

Tabelle Frage 33

**Geben Sie bitte an, was im Moment für Sie und ggf. Ihren Partner zutrifft. (Mehrfachnennungen möglich.)**

befragte Person			1	2	3	4	5	6	7	8
		Anzahl	Prozent							
	vollzeitbeschäftigt		1							
	teilzeitbeschäftigt		2							
	geringfügig oder stundenweise beschäftigt (Mini-Job etc.)		3							
	Hausfrau/Hausmann bzw. sonstiges		4							
	Rentner, Pensionär		5							
	Schüler/Student		6							
	in Berufsausbildung, Wehr- oder Zivildienst		7							
	arbeitslos/Hartz IV		8							
<b>Gesamt</b>		<b>760</b>	<b>60</b>	<b>13</b>	<b>8</b>	<b>4</b>	<b>2</b>	<b>18</b>	<b>3</b>	<b>5</b>
Geschlecht	männlich	362	72	8	6	1	1	14	2	5
	weiblich	383	51	18	10	6	3	22	4	5
Altersgruppen	18 bis unter 25 Jahre	165	39	6	22	3	1	49	10	6
	25 bis unter 30 Jahre	137	55	15	7	4	0	34	3	2
	30 bis unter 45 Jahre	298	74	15	2	4	1	1	0	4
	45 bis unter 55 Jahre	74	73	14	4	3	7	0	0	5
	55 bis unter 60 Jahre	30	57	11	6	4	11	0	0	12
Haushaltsstruktur	Single	170	64	8	10	2	0	21	4	6
	Alleinerziehende	43	61	18	4	13	2	0	0	15
	Zweipersonenhaushalt ohne Kinder u. 18 Jahren	225	62	9	9	1	0	25	4	2
	Haushalt mit Kindern	203	66	20	4	6	1	6	0	3
	Mehrpersonenhaushalt ohne Kinder u. 18 Jahren	48	33	11	15	2	0	52	5	7
	Rentnerpaar	10	69	22	12	12	19	12	27	12
	alleinstehende Rentner	10	18	0	19	26	100	0	0	9
Haushaltseinkommen	unter 1.000 Euro	73	20	9	23	7	6	55	10	11
	1.000 bis unter 2.000 Euro	139	51	10	12	4	3	25	5	10
	2.000 bis unter 3.000 Euro	133	67	13	5	4	0	16	2	2
	3.000 bis unter 4.000 Euro	105	76	12	8	4	1	7	1	3
	4.000 Euro und mehr	191	80	15	1	2	1	5	1	0
Schulabschluss	(noch) keinen Abschluss	X								
	8. bzw. 9. Klasse	49	56	5	9	15	7	3	4	10
	10. Klasse (mittlere Reife)	217	71	14	5	3	2	2	4	7
	Abitur	439	58	14	10	2	1	28	2	2
Berufsabschluss	(noch) ohne Berufsabschluss	109	21	5	23	6	1	53	13	7
	Berufsabschluss	287	70	13	5	4	2	8	1	5
	Meister, Techniker	37	85	7	0	0	4	0	0	2
	Fach-, Hochschulabschluss	267	66	17	6	3	1	15	1	3
berufliche Stellung	Selbstständiger	37	65	21	6	2	0	6	4	6
	Beamter	68	77	17	0	2	4	3	0	0
	Angestellter	286	69	16	9	3	2	13	2	3
	Arbeiter	228	66	10	5	5	1	10	5	7
Erwerbstätigkeit	voll erwerbstätig	436	98	0	0	0	0	0	4	0
	teilzeitbeschäftigt	79	7	100	0	0	0	0	0	0
	arbeitslos	25	0	4	0	0	0	0	0	100
	nicht erwerbstätig	126	14	10	0	20	9	75	1	6
	geringfügig erwerbstätig	62	12	6	100	5	5	66	6	3
Siedlungsstruktur	städtisch	308	57	13	11	2	0	28	4	2
	Plattenbau	213	47	12	9	7	5	17	3	10
	dörflich	239	77	13	4	3	1	5	1	3

Tabelle Frage 33

**Geben Sie bitte an, was im Moment für Sie und ggf. Ihren Partner zutrifft. (Mehrfachnennungen möglich.)**

Partner			1	2	3	4	5	6	7	8
		Anzahl	Prozent							
vollzeitbeschäftigt			1							
teilzeitbeschäftigt			2							
geringfügig oder stundenweise beschäftigt (Mini-Job etc.)			3							
Hausfrau/Hausmann bzw. sonstiges			4							
Rentner, Pensionär			5							
Schüler/Student			6							
in Berufsausbildung, Wehr- oder Zivildienst			7							
arbeitslos/Hartz IV			8							
Gesamt		760	42	9	4	4	1	8	2	2
Geschlecht	männlich	362	38	14	4	6	2	9	2	2
	weiblich	383	47	5	4	2	1	8	2	2
Altersgruppen	18 bis unter 25 Jahre	165	26	3	11	1	2	23	5	5
	25 bis unter 30 Jahre	137	41	10	4	2	1	14	1	1
	30 bis unter 45 Jahre	298	56	12	1	5	1	2	1	2
	45 bis unter 55 Jahre	74	39	11	2	7	4	0	0	2
	55 bis unter 60 Jahre	30	31	12	0	2	5	0	0	0
Haushaltsstruktur	Single	170	7	1	2	1	0	2	2	1
	Alleinerziehende	43	23	2	0	0	0	0	3	0
	Zweipersonenhaushalt ohne Kinder u. 18 Jahren	225	65	9	8	1	0	19	1	2
	Haushalt mit Kindern	203	61	20	1	9	1	4	1	3
	Mehrpersonenhaushalt ohne Kinder u. 18 Jahren	48	34	7	5	0	0	18	3	3
	Rentnerpaar	10	19	12	24	22	93	12	12	12
	alleinstehende Rentner	10	0	9	0	9	0	0	0	0
Haushaltseinkommen	unter 1.000 Euro	73	3	2	5	0	0	16	3	2
	1.000 bis unter 2.000 Euro	139	11	4	10	3	1	21	3	7
	2.000 bis unter 3.000 Euro	133	32	12	5	8	2	8	2	1
	3.000 bis unter 4.000 Euro	105	63	14	2	6	3	3	0	0
	4.000 Euro und mehr	191	80	11	0	1	0	1	0	0
Schulabschluss	(noch) keinen Abschluss	X								
	8. bzw. 9. Klasse	49	32	4	4	10	2	0	0	7
	10. Klasse (mittlere Reife)	217	42	11	1	4	3	2	2	4
	Abitur	439	46	8	5	3	1	13	2	1
Berufsabschluss	(noch) ohne Berufsabschluss	109	22	2	13	1	1	22	2	3
	Berufsabschluss	287	43	10	2	3	2	5	2	1
	Meister, Techniker	37	45	20	0	5	2	2	4	0
	Fach-, Hochschulabschluss	267	52	11	3	4	1	8	1	2
berufliche Stellung	Selbstständiger	37	40	19	0	14	2	0	0	6
	Beamter	68	52	14	0	1	2	1	1	0
	Angestellter	286	52	8	4	4	2	7	2	2
	Arbeiter	228	41	10	5	5	1	7	3	3
Erwerbstätigkeit	voll erwerbstätig	436	53	8	2	4	2	3	2	1
	teilzeitbeschäftigt	79	51	20	0	3	1	0	1	3
	arbeitslos	25	16	13	3	5	0	4	0	16
	nicht erwerbstätig geringfügig erwerbstätig	126	28	7	4	3	0	25	1	4
Siedlungsstruktur	städtisch	308	35	10	5	3	1	13	2	1
	Plattenbau	213	30	7	4	5	1	7	2	5
	dörflich	239	63	10	3	4	2	3	1	1

Tabelle Frage 34

**Wenn Sie erwerbstätig sind oder waren, welche berufliche Stellung der folgenden Kategorien trifft/traf auf Sie zu?**

Arbeiter	1
Facharbeiter	2
Meister, Techniker etc.	3
selbstständiger Akademiker	4
anderer Selbstständiger	5
Beamter im mittleren Dienst	6

		Anzahl	1	2	3	4	5	6
			Zeilenprozent					
Gesamt		760	16	11	3	2	3	3
Geschlecht	männlich	362	15	17	5	2	4	3
	weiblich	383	17	6	1	1	2	3
Altersgruppen	18 bis unter 25 Jahre	165	21	7	1	0	0	2
	25 bis unter 30 Jahre	137	21	13	2	2	1	2
	30 bis unter 45 Jahre	298	12	11	4	2	4	5
	45 bis unter 55 Jahre	74	11	15	6	3	11	1
	55 bis unter 60 Jahre	30	7	30	0	0	7	6
Haushaltsstruktur	Single	170	16	15	2	0	3	4
	Alleinerziehende	43	16	2	9	2	8	6
	Zweipersonenhaushalt ohne Kinder u. 18 Jahren	225	18	13	3	1	2	1
	Haushalt mit Kindern	203	12	10	4	4	3	5
	Mehrpersonenhaushalt ohne Kinder u. 18 Jahren	48	17	8	0	3	2	0
	Rentnerpaar	10	0	19	0	0	8	7
	alleinstehende Rentner	10	9	11	9	0	0	0
Haushaltseinkommen	unter 1.000 Euro	73	29	6	4	0	1	0
	1.000 bis unter 2.000 Euro	139	23	16	4	0	4	1
	2.000 bis unter 3.000 Euro	133	18	16	1	2	3	7
	3.000 bis unter 4.000 Euro	105	12	18	5	1	5	3
	4.000 Euro und mehr	191	7	6	3	4	3	5
Schulabschluss	(noch) keinen Abschluss	X						
	8. bzw. 9. Klasse	49	49	11	0	0	12	2
	10. Klasse (mittlere Reife)	217	19	27	4	1	3	5
	Abitur	439	9	5	3	2	3	3
Berufsabschluss	(noch) ohne Berufsabschluss	109	27	3	0	0	2	3
	Berufsabschluss	287	20	26	1	0	3	4
	Meister, Techniker	37	0	0	54	0	4	9
	Fach-, Hochschulabschluss	267	7	1	0	4	3	1
berufliche Stellung	Selbstständiger	37	0	0	0	32	68	0
	Beamter	68	0	0	0	0	0	36
	Angestellter	286	0	0	0	0	0	0
	Arbeiter	228	52	38	10	0	0	0
Erwerbstätigkeit	voll erwerbstätig	436	14	13	4	2	3	4
	teilzeitbeschäftigt	79	13	9	3	2	7	5
	arbeitslos	25	39	22	0	0	8	0
	nicht erwerbstätig	126	15	8	1	0	1	1
	geringfügig erwerbstätig	62	15	5	0	4	0	0
Siedlungsstruktur	städtisch	308	13	7	3	1	4	2
	Plattenbau	213	28	15	4	1	3	1
	dörflich	239	9	13	3	2	3	7

Tabelle Frage 34

**Wenn Sie erwerbstätig sind oder waren, welche berufliche Stellung der folgenden Kategorien trifft/traf auf Sie zu?**

Beamter im gehobenen Dienst	7
Beamter im höheren Dienst	8
ausführender (z. B. Verkauf, Schreibe kraft etc.)	9
qualifizierter (z. B. Sachbearbeiter)	10
leitender Funktion (z. B. Abteilungsleiter)	11
keine Angabe	12

		Anzahl	7	8	9	10	11	12
			Zeilenprozent					
Gesamt		760	4	1	9	20	8	19
Geschlecht	männlich	362	6	1	4	17	10	14
	weiblich	383	3	1	14	23	7	20
Altersgruppen	18 bis unter 25 Jahre	165	3	0	17	8	2	40
	25 bis unter 30 Jahre	137	4	2	11	18	6	19
	30 bis unter 45 Jahre	298	5	2	5	27	16	6
	45 bis unter 55 Jahre	74	9	3	7	27	1	7
	55 bis unter 60 Jahre	30	6	0	6	13	4	19
Haushaltsstruktur	Single	170	2	0	11	20	8	19
	Alleinerziehende	43	6	2	9	20	8	13
	Zweipersonenhaushalt ohne Kinder u. 18 Jahren	225	2	1	13	19	7	19
	Haushalt mit Kindern	203	8	3	4	25	13	10
	Mehrpersonenhaushalt ohne Kinder u. 18 Jahren	48	8	0	11	13	6	34
	Rentnerpaar	10	7	0	12	23	0	24
	alleinstehende Rentner	10	6	0	28	9	0	28
Haushaltseinkommen	unter 1.000 Euro	73	0	0	15	1	0	44
	1.000 bis unter 2.000 Euro	139	1	0	12	14	4	21
	2.000 bis unter 3.000 Euro	133	3	0	10	17	11	12
	3.000 bis unter 4.000 Euro	105	2	1	6	30	6	10
	4.000 Euro und mehr	191	13	5	5	30	15	5
Schulabschluss	(noch) keinen Abschluss	X						
	8. bzw. 9. Klasse	49	0	0	3	0	0	23
	10. Klasse (mittlere Reife)	217	0	0	13	13	6	9
	Abitur	439	7	2	9	27	10	20
Berufsabschluss	(noch) ohne Berufsabschluss	109	1	0	21	1	1	41
	Berufsabschluss	287	0	0	10	18	6	11
	Meister, Techniker	37	2	0	0	13	9	8
	Fach-, Hochschulabschluss	267	11	4	6	35	15	13
berufliche Stellung	Selbstständiger	37	0	0	0	0	0	0
	Beamter	68	48	15	0	0	0	0
	Angestellter	286	0	0	25	53	22	0
	Arbeiter	228	0	0	0	0	0	0
Erwerbstätigkeit	voll erwerbstätig	436	5	2	6	27	11	7
	teilzeitbeschäftigt	79	8	1	14	23	8	7
	arbeitslos	25	0	0	13	4	4	9
	nicht erwerbstätig	126	3	1	9	11	3	48
	geringfügig erwerbstätig	62	0	0	30	6	4	37
Siedlungsstruktur	städtisch	308	5	1	10	21	10	24
	Plattenbau	213	2	1	10	10	3	22
	dörflich	239	5	3	7	28	11	9

Tabelle Frage 35

**In welchem der unten aufgezählten Wirtschaftszweige sind Sie gegenwärtig tätig?**

befragte Person

produzierendes Gewerbe (Energie, Bau- und Verarb. Gewerbe)	1
Handel, Gastgewerbe, Instandhaltung und Reparatur	2
Verkehr und Nachrichtenübermittlung	3
Kredit- und Versicherungsgewerbe	4
Grundstücks- und Wohnungswesen, Vermietung beweglicher Sachen, Dienstleistungen für Unternehmen	5
öffentliche Verwaltung, Verteidigung, Sozialversicherung	6

		Anzahl	1	2	3	4	5	6
			Zeilenprozent					
Gesamt		760	13	11	3	2	2	11
Geschlecht	männlich	362	21	12	4	2	3	11
	weiblich	383	6	10	2	2	1	12
Altersgruppen	18 bis unter 25 Jahre	165	3	15	3	2	4	8
	25 bis unter 30 Jahre	137	13	12	3	2	1	10
	30 bis unter 45 Jahre	298	15	8	3	2	3	16
	45 bis unter 55 Jahre	74	17	13	4	3	0	13
	55 bis unter 60 Jahre	30	12	10	2	2	0	6
Haushaltsstruktur	Single	170	10	12	5	2	3	9
	Alleinerziehende	43	6	13	0	0	2	24
	Zweipersonenhaushalt ohne Kinder u. 18 Jahren	225	14	13	2	1	1	10
	Haushalt mit Kindern	203	15	7	4	2	3	15
	Mehrpersonenhaushalt ohne Kinder u. 18 Jahren	48	11	5	0	5	2	10
	Rentnerpaar	10	11	23	0	0	0	7
	alleinstehende Rentner	10	0	9	0	0	0	0
Haushaltseinkommen	unter 1.000 Euro	73	8	12	2	0	6	2
	1.000 bis unter 2.000 Euro	139	6	22	5	1	0	3
	2.000 bis unter 3.000 Euro	133	13	10	3	2	1	14
	3.000 bis unter 4.000 Euro	105	20	12	6	2	3	13
	4.000 Euro und mehr	191	16	4	2	3	3	20
Schulabschluss	(noch) keinen Abschluss	X						
	8. bzw. 9. Klasse	49	31	20	5	1	0	0
	10. Klasse (mittlere Reife)	217	16	16	3	1	1	12
	Abitur	439	9	8	3	2	3	13
Berufsabschluss	(noch) ohne Berufsabschluss	109	6	18	2	0	3	5
	Berufsabschluss	287	13	14	4	2	2	10
	Meister, Techniker	37	44	8	5	2	5	9
	Fach-, Hochschulabschluss	267	13	4	3	2	2	17
berufliche Stellung	Selbstständiger	37	16	5	3	10	0	0
	Beamter	68	0	0	0	0	0	56
	Angestellter	286	14	12	3	3	3	14
	Arbeiter	228	19	13	4	0	3	3
Erwerbstätigkeit	voll erwerbstätig	436	18	9	4	2	3	15
	teilzeitbeschäftigt	79	6	18	1	0	1	20
	arbeitslos	25	9	5	0	0	0	4
	nicht erwerbstätig	126	5	7	1	1	1	3
	geringfügig erwerbstätig	62	4	29	6	2	2	3
Siedlungsstruktur	städtisch	308	12	10	4	1	2	9
	Plattenbau	213	11	16	1	1	1	7
	dörflich	239	15	7	3	4	3	18

Tabelle Frage 35

**In welchem der unten aufgezählten Wirtschaftszweige sind Sie gegenwärtig tätig?**

befragte Person

Erziehung und Unterricht	7
Gesundheits-, Veterinär- und Sozialwesen	8
Erbringung von sonst. öffentlichen und persönl. Dienstleistungen	9
Sonstiges	10
keine Angabe	11

		Anzahl	7	8	9	10	11
			Zeilenprozent				
Gesamt		760	10	11	8	19	11
Geschlecht	männlich	362	6	5	9	20	8
	weiblich	383	13	17	7	18	12
Altersgruppen	18 bis unter 25 Jahre	165	10	9	7	21	19
	25 bis unter 30 Jahre	137	10	15	8	18	8
	30 bis unter 45 Jahre	298	9	11	9	17	7
	45 bis unter 55 Jahre	74	9	9	5	24	4
	55 bis unter 60 Jahre	30	6	13	4	20	25
Haushaltsstruktur	Single	170	8	13	9	21	8
	Alleinerziehende	43	12	11	5	13	14
	Zweipersonenhaushalt ohne Kinder u. 18 Jahren	225	10	13	10	18	8
	Haushalt mit Kindern	203	12	8	8	18	8
	Mehrpersonenhaushalt ohne Kinder u. 18 Jahren	48	9	11	4	22	21
	Rentnerpaar	10	14	0	0	25	19
	alleinstehende Rentner	10	0	9	0	38	43
Haushaltseinkommen	unter 1.000 Euro	73	10	4	5	28	24
	1.000 bis unter 2.000 Euro	139	7	7	12	25	11
	2.000 bis unter 3.000 Euro	133	8	14	7	20	10
	3.000 bis unter 4.000 Euro	105	9	7	15	8	5
	4.000 Euro und mehr	191	14	13	6	16	3
Schulabschluss	(noch) keinen Abschluss	X					
	8. bzw. 9. Klasse	49	0	6	4	20	13
	10. Klasse (mittlere Reife)	217	5	10	8	18	9
	Abitur	439	13	12	9	19	9
Berufsabschluss	(noch) ohne Berufsabschluss	109	9	4	6	24	24
	Berufsabschluss	287	5	13	10	21	6
	Meister, Techniker	37	2	8	7	7	4
	Fach-, Hochschulabschluss	267	17	15	6	15	6
berufliche Stellung	Selbstständiger	37	11	8	13	24	9
	Beamter	68	22	2	3	10	7
	Angestellter	286	8	13	11	15	4
	Arbeiter	228	5	14	6	24	8
Erwerbstätigkeit	voll erwerbstätig	436	8	13	9	17	2
	teilzeitbeschäftigt	79	17	14	8	12	2
	arbeitslos	25	0	0	0	39	43
	nicht erwerbstätig	126	12	11	5	26	28
	geringfügig erwerbstätig	62	11	3	11	21	7
Siedlungsstruktur	städtisch	308	11	14	11	16	12
	Plattenbau	213	7	7	5	25	18
	dörflich	239	10	11	7	17	5



Tabelle Frage 35

**In welchem der unten aufgezählten Wirtschaftszweige sind Sie gegenwärtig tätig?**

			1	2	3	4	5	6
		Anzahl	Zeilenprozent					
Partner								
	produzierendes Gewerbe (Energie, Bau- und Verarb. Gewerbe)		1					
	Handel, Gastgewerbe, Instandhaltung und Reparatur		2					
	Verkehr und Nachrichtenübermittlung		3					
	Kredit- und Versicherungsgewerbe		4					
	Grundstücks- und Wohnungswesen, Vermietung beweglicher Sachen, Dienstleistungen für Unternehmen		5					
	öffentliche Verwaltung, Verteidigung, Sozialversicherung		6					
Gesamt		760	7	6	1	1	1	8
Geschlecht	männlich	362	3	5	1	2	1	9
	weiblich	383	12	7	1	1	2	6
Altersgruppen	18 bis unter 25 Jahre	165	5	6	1	2	1	2
	25 bis unter 30 Jahre	137	8	4	0	2	1	7
	30 bis unter 45 Jahre	298	9	6	3	1	2	12
	45 bis unter 55 Jahre	74	7	7	1	2	1	7
	55 bis unter 60 Jahre	30	2	9	0	5	0	9
Haushaltsstruktur	Single	170	1	1	1	0	1	1
	Alleinerziehende	43	5	7	0	2	0	4
	Zweipersonenhaushalt ohne Kinder u. 18 Jahren	225	12	12	2	2	3	8
	Haushalt mit Kindern	203	10	6	2	1	1	14
	Mehrpersonenhaushalt ohne Kinder u. 18 Jahren	48	8	0	0	3	0	8
	Rentnerpaar	10	0	11	0	0	0	7
	alleinstehende Rentner	10	0	0	0	0	0	0
Haushaltseinkommen	unter 1.000 Euro	73	0	3	0	0	2	0
	1.000 bis unter 2.000 Euro	139	2	4	1	1	0	2
	2.000 bis unter 3.000 Euro	133	6	9	1	0	1	2
	3.000 bis unter 4.000 Euro	105	10	12	3	2	2	10
	4.000 Euro und mehr	191	13	6	3	3	3	20
Schulabschluss	(noch) keinen Abschluss	X						
	8. bzw. 9. Klasse	49	2	10	2	1	2	6
	10. Klasse (mittlere Reife)	217	8	7	1	1	0	6
	Abitur	439	8	5	1	2	2	10
Berufsabschluss	(noch) ohne Berufsabschluss	109	6	6	0	1	0	3
	Berufsabschluss	287	7	9	2	2	1	6
	Meister, Techniker	37	7	0	0	5	0	7
	Fach-, Hochschulabschluss	267	9	4	1	1	2	13
berufliche Stellung	Selbstständiger	37	8	3	0	4	0	0
	Beamter	68	5	5	0	2	2	19
	Angestellter	286	9	6	2	1	2	9
	Arbeiter	228	7	7	2	2	0	5
Erwerbstätigkeit	voll erwerbstätig	436	10	6	2	2	1	9
	teilzeitbeschäftigt	79	6	9	1	1	2	12
	arbeitslos	25	3	0	0	3	0	0
	nicht erwerbstätig	126	5	5	1	1	1	5
Siedlungsstruktur	geringfügig erwerbstätig	62	4	6	0	0	2	7
	städtisch	308	7	5	1	0	2	3
	Plattenbau	213	5	7	2	1	1	3
	dörflich	239	10	6	1	3	1	17

Tabelle Frage 35

**In welchem der unten aufgezählten Wirtschaftszweige sind Sie gegenwärtig tätig?**

## Partner

Erziehung und Unterricht	7
Gesundheits-, Veterinär- und Sozialwesen	8
Erbringung von sonst. öffentlichen und persönl. Dienstleistungen	9
Sonstiges	10
keine Angabe	11

		Anzahl	7	8	9	10	11
			Zeilenprozent				
Gesamt		760	9	7	6	12	42
Geschlecht	männlich	362	13	10	4	12	38
	weiblich	383	4	5	7	12	44
Altersgruppen	18 bis unter 25 Jahre	165	5	5	4	14	56
	25 bis unter 30 Jahre	137	12	8	4	12	42
	30 bis unter 45 Jahre	298	12	10	7	12	28
	45 bis unter 55 Jahre	74	3	5	7	10	50
	55 bis unter 60 Jahre	30	2	4	6	9	53
Haushaltsstruktur	Single	170	1	2	0	2	91
	Alleinerziehende	43	0	0	4	7	71
	Zweipersonenhaushalt ohne Kinder u. 18 Jahren	225	11	11	10	18	12
	Haushalt mit Kindern	203	15	12	8	17	13
	Mehrpersonenhaushalt ohne Kinder u. 18 Jahren	48	10	7	4	5	55
	Rentnerpaar	10	0	0	7	0	74
	alleinstehende Rentner	10	0	0	0	0	100
Haushaltseinkommen	unter 1.000 Euro	73	3	4	0	5	83
	1.000 bis unter 2.000 Euro	139	5	3	3	14	67
	2.000 bis unter 3.000 Euro	133	5	5	8	15	50
	3.000 bis unter 4.000 Euro	105	10	10	8	14	21
	4.000 Euro und mehr	191	18	13	7	10	5
Schulabschluss	(noch) keinen Abschluss	X					
	8. bzw. 9. Klasse	49	0	5	4	17	51
	10. Klasse (mittlere Reife)	217	3	8	6	14	46
	Abitur	439	13	7	6	11	35
Berufsabschluss	(noch) ohne Berufsabschluss	109	8	4	2	7	62
	Berufsabschluss	287	4	7	7	14	42
	Meister, Techniker	37	8	24	4	10	36
	Fach-, Hochschulabschluss	267	15	8	6	10	29
berufliche Stellung	Selbstständiger	37	15	13	10	9	38
	Beamter	68	16	8	3	11	29
	Angestellter	286	11	6	9	11	34
	Arbeiter	228	3	10	4	16	44
Erwerbstätigkeit	voll erwerbstätig	436	9	8	7	12	34
	teilzeitbeschäftigt	79	8	9	8	16	28
	arbeitslos	25	0	5	5	12	72
	nicht erwerbstätig	126	9	7	3	12	51
	geringfügig erwerbstätig	62	12	6	3	5	54
Siedlungsstruktur	städtisch	308	12	7	6	11	44
	Plattenbau	213	3	4	4	15	56
	dörflich	239	9	11	6	9	26

Anhang

## 7 Fragebogen Zuzugsbefragung 2020

### Bürgerbefragung Zuzugsbefragung 2020



#### Vorbemerkung

Wir bitten Sie, den ausgefüllten Fragebogen im beiliegenden Umschlag verschlossen und ohne Absender bis spätestens zum **13. Juli 2020** zurück zu senden oder diesen online über das Umfrageportal der Landeshauptstadt Erfurt zu beantworten. Alle im Fragebogen für männliche Personen gebrauchten Formulierungen gelten gleichermaßen in der weiblichen Form. Bitte beachten Sie die Ausfüllhinweise auf dem Hinweisblatt.

#### Onlinefragebogen

Gerne können Sie den Fragebogen auch im Internet ausfüllen. Dazu geben Sie bitte die folgende Internetadresse in Ihren Browser ein oder scannen Sie den QR-Code mit Ihrem Tablet/ Smartphone.

Internetadresse	QR-Code zur Zuzugsbefragung 2020
<a href="https://www.erfurt.de/ef111449">https://www.erfurt.de/ef111449</a>	

Über die angegebene Seite gelangen Sie zum Online-Fragebogen. Zunächst werden Sie aufgefordert, Ihr Passwort einzugeben. Sie finden Ihr Passwort auf diesem Papierfragebogen links **unten** neben dem Barcode/Strichcode.

#### Beispielabbildung für das Passwort



*Ihre Daten werden vertraulich behandelt. Es sind keine Rückschlüsse auf Ihre Person möglich. Ihre Zugangskennung und Ihre Antworten werden getrennt voneinander gespeichert.*

#### Fragebogen

**1. Geben Sie bitte die Postleitzahl Ihres alten Wohnortes an.** (Wo Sie gewohnt haben, bevor Sie nach Erfurt gezogen sind.) Postleitzahl:

**2. Haben Sie vor Ihrem jetzigen Zuzug schon einmal in Erfurt gewohnt?**

Nein. <input type="radio"/>	Ja, bis zu einem Jahr. <input type="radio"/>	Ja, bis zu drei Jahren. <input type="radio"/>	Ja, bis zu fünf Jahren. <input type="radio"/>	Ja, bis zu zehn Jahren. <input type="radio"/>
-----------------------------	--	---	---	---

**3. Gab es Vorbehalte gegenüber einem Umzug nach Erfurt?**

Nein. <input type="radio"/>	<input type="radio"/>	Ja, die Mietpreise. <input type="radio"/>	<input type="radio"/>
Ja, die sozialen Bindungen am alten Wohnort. <input type="radio"/>	<input type="radio"/>	Ja, die Immobilienpreise. <input type="radio"/>	<input type="radio"/>
Ja, die Kinder bzw. deren Schulwechsel. <input type="radio"/>	<input type="radio"/>		
Sonstiges, und zwar:			

**4. Welcher Grund war entscheidend bzw. welche Gründe waren wichtig oder doch eher bedeutungslos für Sie bzw. Ihre Familie beim Wechsel des Wohnortes?**

	entscheidend (nur eine Nennung)	wichtig	bedeutungslos
Berufliche Gründe (z. B. Arbeitsplatzwechsel, Ausbildung, Studium)	<input type="radio"/>	<input type="radio"/>	<input type="radio"/>
Vergrößerung des Haushaltes (z. B. neue Partnerschaft, Nachwuchs, Aufnahme pflegebedürftiger Angehöriger)	<input type="radio"/>	<input type="radio"/>	<input type="radio"/>
Verkleinerung des Haushaltes (z. B. Auszug Kinder, Sterbefall, Scheidung)	<input type="radio"/>	<input type="radio"/>	<input type="radio"/>
Gründung eines Haushaltes (erste eigene Wohnung)	<input type="radio"/>	<input type="radio"/>	<input type="radio"/>
Notwendigkeit eines altersgerechten/behindertengerechten Wohnraumes	<input type="radio"/>	<input type="radio"/>	<input type="radio"/>
Erwerb von Eigentum (Wohnung oder Haus)	<input type="radio"/>	<input type="radio"/>	<input type="radio"/>
Finanzielle Aspekte (z. B. günstigerer Wohnraum im neuen Wohnort)	<input type="radio"/>	<input type="radio"/>	<input type="radio"/>
Wohnortnähe zu Angehörigen bzw. Freunden	<input type="radio"/>	<input type="radio"/>	<input type="radio"/>
Wohnortnähe zum Arbeitsplatz	<input type="radio"/>	<input type="radio"/>	<input type="radio"/>
Angebot von Schulen und Kindergärten	<input type="radio"/>	<input type="radio"/>	<input type="radio"/>
Verbesserung der Versorgungssituation (z. B. Ärzte, Supermarkt)	<input type="radio"/>	<input type="radio"/>	<input type="radio"/>
Verbesserung des kulturellen Wohnumfeldes (z. B. Szene, Kino, Theater)	<input type="radio"/>	<input type="radio"/>	<input type="radio"/>
Verbesserung des sozialen Wohnumfeldes (z. B. Nachbarn, Sicherheit)	<input type="radio"/>	<input type="radio"/>	<input type="radio"/>
Verbesserung der Freizeit und Erholungsmöglichkeiten (z. B. Parks, Wald)	<input type="radio"/>	<input type="radio"/>	<input type="radio"/>
Umweltbedingte Aspekte des Wohnraumes (z. B. Sauberkeit, Lärm)	<input type="radio"/>	<input type="radio"/>	<input type="radio"/>
Individualistisches Wohnen (z. B. in privater Wohn-/Hausgemeinschaft)	<input type="radio"/>	<input type="radio"/>	<input type="radio"/>
Sonstiges, und zwar: 			

**5. Falls berufliche Gründe der entscheidende Anlass für den Wohnungswechsel waren, welche der nachfolgenden Bedingungen trifft auf Sie und ggf. auf Ihren Partner zu?**

	befragte Person	Partner
finanzielle Verbesserung	<input type="radio"/>	<input type="radio"/>
nach Arbeitslosigkeit am jetzigen Wohnort eine Arbeit gefunden	<input type="radio"/>	<input type="radio"/>
nach dem Studium, der Ausbildung hier eine Arbeit gefunden	<input type="radio"/>	<input type="radio"/>
Ausbildungsplatz gefunden	<input type="radio"/>	<input type="radio"/>
Studienplatz gefunden	<input type="radio"/>	<input type="radio"/>
Verlegung der Arbeitsstelle oder Versetzung an den jetzigen Wohnort	<input type="radio"/>	<input type="radio"/>
bessere berufliche Zukunftsaussichten	<input type="radio"/>	<input type="radio"/>
am jetzigen Wohnort selbstständig gemacht	<input type="radio"/>	<input type="radio"/>

**6. Wie zufrieden sind Sie im Allgemeinen mit Ihrem neuen Wohnort (Erfurt) und wie zufrieden waren Sie mit Ihrem alten Wohnort?**

(Bitte in jede Zeile ein Kreuz.)	sehr zufrieden	zufrieden	teils/teils	unzufrieden	sehr unzufrieden
mit dem neuen Wohnort Erfurt	<input type="radio"/>	<input type="radio"/>	<input type="radio"/>	<input type="radio"/>	<input type="radio"/>
mit Ihrer neuen Erfurter Wohnung/Ihrem Erfurter Haus	<input type="radio"/>	<input type="radio"/>	<input type="radio"/>	<input type="radio"/>	<input type="radio"/>
mit Ihrem alten Wohnort	<input type="radio"/>	<input type="radio"/>	<input type="radio"/>	<input type="radio"/>	<input type="radio"/>
mit Ihrer alten Wohnung/Ihrem Haus	<input type="radio"/>	<input type="radio"/>	<input type="radio"/>	<input type="radio"/>	<input type="radio"/>

**7. Bitte vergleichen Sie Ihren jetzigen Wohnort Erfurt mit Ihrem alten Wohnort: Was gefällt Ihnen in Erfurt besser, was hat Ihnen am alten Wohnort besser gefallen?**

(Bitte in jede Zeile <b>ein</b> Kreuz.)	gefällt mir in Erfurt besser	gefiel mir am alten Wohnort besser	kein Unterschied	betrifft mich nicht
Qualität der Ausstattung des Hauses/der Wohnung	<input type="radio"/>	<input type="radio"/>	<input type="radio"/>	<input type="radio"/>
Freizeitmöglichkeiten	<input type="radio"/>	<input type="radio"/>	<input type="radio"/>	<input type="radio"/>
Nähe von Grün-/Erholungsflächen	<input type="radio"/>	<input type="radio"/>	<input type="radio"/>	<input type="radio"/>
Auswahl an kulturellen Angeboten	<input type="radio"/>	<input type="radio"/>	<input type="radio"/>	<input type="radio"/>
Angebot an Kindertagesstätten	<input type="radio"/>	<input type="radio"/>	<input type="radio"/>	<input type="radio"/>
Angebot an Schulen	<input type="radio"/>	<input type="radio"/>	<input type="radio"/>	<input type="radio"/>
Wohnangebote für ältere Menschen	<input type="radio"/>	<input type="radio"/>	<input type="radio"/>	<input type="radio"/>
Betreuungsangebote für ältere Menschen	<input type="radio"/>	<input type="radio"/>	<input type="radio"/>	<input type="radio"/>
Nähe zu Einkaufsmöglichkeiten	<input type="radio"/>	<input type="radio"/>	<input type="radio"/>	<input type="radio"/>
Medizinische Versorgung (z. B. Arzt und Apotheke in der Nähe)	<input type="radio"/>	<input type="radio"/>	<input type="radio"/>	<input type="radio"/>
Angebot des öffentlichen Personennahverkehrs	<input type="radio"/>	<input type="radio"/>	<input type="radio"/>	<input type="radio"/>
Nachbarschaftskontakte	<input type="radio"/>	<input type="radio"/>	<input type="radio"/>	<input type="radio"/>
Kontakt zu Freunden	<input type="radio"/>	<input type="radio"/>	<input type="radio"/>	<input type="radio"/>
Kontakt zu Verwandten	<input type="radio"/>	<input type="radio"/>	<input type="radio"/>	<input type="radio"/>
Preis-Leistungs-Verhältnis für Wohnung/Haus/Grundstück	<input type="radio"/>	<input type="radio"/>	<input type="radio"/>	<input type="radio"/>
Arbeits- und Verdienstmöglichkeiten	<input type="radio"/>	<input type="radio"/>	<input type="radio"/>	<input type="radio"/>

**8. Haben sich mit dem Wechsel des Wohnortes Ihre Verhaltensweisen geändert?**

(Bitte kreuzen Sie an, wie häufig folgende Situationen und Tätigkeiten im Vergleich vorher/nachher vorkommen.)

(Bitte in jede Zeile <b>ein</b> Kreuz.)	jetzt häufiger	unverändert	jetzt seltener	betrifft mich nicht
Unternehmungen mit Familie oder Freunden	<input type="radio"/>	<input type="radio"/>	<input type="radio"/>	<input type="radio"/>
Besuch von Kino, Theater, Museum etc.	<input type="radio"/>	<input type="radio"/>	<input type="radio"/>	<input type="radio"/>
Aktivitäten in Vereinen/Gruppen/Organisationen	<input type="radio"/>	<input type="radio"/>	<input type="radio"/>	<input type="radio"/>
Aktivitäten im Freien	<input type="radio"/>	<input type="radio"/>	<input type="radio"/>	<input type="radio"/>
Nutzung von Teilzeitarbeit/ Telearbeit	<input type="radio"/>	<input type="radio"/>	<input type="radio"/>	<input type="radio"/>
Im Stau stehen	<input type="radio"/>	<input type="radio"/>	<input type="radio"/>	<input type="radio"/>
Benutzung des PKWs	<input type="radio"/>	<input type="radio"/>	<input type="radio"/>	<input type="radio"/>
Benutzung öffentlicher Verkehrsmittel	<input type="radio"/>	<input type="radio"/>	<input type="radio"/>	<input type="radio"/>
Benutzung des Fahrrads	<input type="radio"/>	<input type="radio"/>	<input type="radio"/>	<input type="radio"/>

**9. Wo haben Sie nach Ihrer/m neuen Wohnung/ Haus/ Grundstück gesucht?** (Bitte nur **ein** Kreuz setzen.)

nur gezielt in Erfurt	<input type="radio"/>	außerhalb Erfurts gesucht, aber nur in Erfurt gefunden	<input type="radio"/>
sowohl in Erfurt als auch außerhalb Erfurts	<input type="radio"/>	nicht gesucht (z. B. Immobilie geerbt)	<input type="radio"/>

**10. Warum war Ihre Suche außerhalb Erfurts nicht erfolgreich?** (Mehrfachnennungen möglich.)

Qualität des Angebotes	<input type="radio"/>	keine Angebote in bevorzugter Lage	<input type="radio"/>
schlechtes Preis-Leistungs-Verhältnis des Angebotes	<input type="radio"/>	zu lange Wartezeiten	<input type="radio"/>
unzureichende Ausstattung der Wohnung/des Hauses	<input type="radio"/>		
Sonstiges, und zwar:	<input type="text"/>		

**11. Über welche Stellen haben Sie nach einer/m Wohnung/ Haus/ Grundstück gesucht?**  
(Mehrfachnennungen möglich.)

Internetplattform (ImmoWelt.de etc.)	<input type="radio"/>	Wohnungsunternehmen/-genossenschaft	<input type="radio"/>	Grundstücksantrag bei der Stadt Erfurt	<input type="radio"/>
Makler	<input type="radio"/>	Internetseite der Stadt Erfurt	<input type="radio"/>	Private Kontakte	<input type="radio"/>
Zeitungsanzeige	<input type="radio"/>	Firma hat alles organisiert	<input type="radio"/>		
Sonstiges, und zwar: 					

**12. Was haben Sie gesucht?**

Eigentum	<input type="radio"/>	Miete	<input type="radio"/>	beides	<input type="radio"/>
----------	-----------------------	-------	-----------------------	--------	-----------------------

**13. Für welchen Gebäudetyp haben Sie sich interessiert?** (Mehrfachnennungen möglich.)

Freistehendes Einfamilienhaus	<input type="radio"/>	Reihen- oder Doppelhaus	<input type="radio"/>	Mehrfamilienhaus	<input type="radio"/>	Mehrfamilienhaus in Plattenbauweise (Hochhaus/Wohnscheibe)	<input type="radio"/>
-------------------------------	-----------------------	-------------------------	-----------------------	------------------	-----------------------	--	-----------------------

**14. Wie lange haben Sie nach Ihrer/m neuen Wohnung/ Haus/Grundstück gesucht?**

bis zu 3 Monate	<input type="radio"/>	4 bis 6 Monate	<input type="radio"/>	7 bis 12 Monate	<input type="radio"/>	13 bis 24 Monate	<input type="radio"/>	über 24 Monate	<input type="radio"/>
-----------------	-----------------------	----------------	-----------------------	-----------------	-----------------------	------------------	-----------------------	----------------	-----------------------

**15. Wie viele Wohnungen/Häuser/Grundstücke haben Sie im Laufe Ihrer Suche besichtigt?**

(Bitte in jede Zeile ein Kreuz.)		bis 5	6 bis 10	11 bis 20	mehr als 20	Keine
Besichtigungen in Erfurt	<input type="radio"/>	<input type="radio"/>	<input type="radio"/>	<input type="radio"/>	<input type="radio"/>	<input type="radio"/>
Besichtigungen außerhalb Erfurts	<input type="radio"/>	<input type="radio"/>	<input type="radio"/>	<input type="radio"/>	<input type="radio"/>	<input type="radio"/>

**16. Hat sich die Suche aus Ihrer Sicht als schwierig erwiesen?**

(Bitte in jede Zeile ein Kreuz.)	sehr schwierig	eher schwierig	weniger schwierig	überhaupt nicht schwierig
Auswahl/Angebot	<input type="radio"/>	<input type="radio"/>	<input type="radio"/>	<input type="radio"/>
Preis-Leistungs-Verhältnis	<input type="radio"/>	<input type="radio"/>	<input type="radio"/>	<input type="radio"/>
Lagequalität	<input type="radio"/>	<input type="radio"/>	<input type="radio"/>	<input type="radio"/>

**17. Wie lange werden Sie voraussichtlich in Erfurt wohnen bleiben?**

bis unter einem Jahr	<input type="radio"/>	1 bis unter 2 Jahre	<input type="radio"/>	2 bis unter 3 Jahre	<input type="radio"/>	über 3 Jahre (langfristig)	<input type="radio"/>	Weiß ich noch nicht.	<input type="radio"/>
----------------------	-----------------------	---------------------	-----------------------	---------------------	-----------------------	----------------------------	-----------------------	----------------------	-----------------------

**18. Wovon hängt Ihre Entscheidung ab, ob Sie zukünftig in Erfurt wohnen bleiben?**



**19. Haben Sie in Erfurt einen Ihren Vorstellungen entsprechenden Wohnraum gefunden?**

Ja	<input type="radio"/>	Nein	<input type="radio"/>	Wenn nein, warum nicht?	<input type="radio"/>	
----	-----------------------	------	-----------------------	-------------------------	-----------------------	---

**20. Werden Sie in Ihrem Wohnraum, den Sie jetzt in Erfurt gefunden haben, wohnen bleiben?**

Ja, auf jeden Fall.	<input type="radio"/>	Ja, vielleicht.	<input type="radio"/>	Nein, eher nicht.	<input type="radio"/>	Nein, auf keinen Fall.	<input type="radio"/>	Weiß ich nicht.	<input type="radio"/>
---------------------	-----------------------	-----------------	-----------------------	-------------------	-----------------------	------------------------	-----------------------	-----------------	-----------------------

**21. Wie wohnen Sie in Erfurt und wie haben Sie an Ihrem alten Wohnort gewohnt?**  
(Bitte jeweils nur ein Kreuz.)

<u>zur Miete (auch Untermiete), und zwar:</u>	in Erfurt	alter Wohnort	<u>im Eigentum, und zwar:</u>	in Erfurt	alter Wohnort
in einer Mietwohnung (ohne Service)	<input type="radio"/>	<input type="radio"/>	in eigener Eigentumswohnung	<input type="radio"/>	<input type="radio"/>
in einer Mietwohnung mit Service (z. B. Concierge)	<input type="radio"/>	<input type="radio"/>	im eigenen Ein-/Zweifamilienhaus	<input type="radio"/>	<input type="radio"/>
in einem gemieteten Haus	<input type="radio"/>	<input type="radio"/>	im eigenen Mehrfamilienhaus	<input type="radio"/>	<input type="radio"/>

**22. Wenn Sie zur Miete wohnen, wer ist Ihr Vermieter beziehungsweise wer war Ihr Vermieter?**

	in Erfurt	alter Wohnort
Wohnungsgenossenschaft (z. B. KoWo)	<input type="radio"/>	<input type="radio"/>
Privatvermieter	<input type="radio"/>	<input type="radio"/>
Bund/Land oder Firma	<input type="radio"/>	<input type="radio"/>

**23. In welchem Haustyp wohnen Sie beziehungsweise haben Sie vorher gewohnt?**

	in Erfurt	alter Wohnort		in Erfurt	alter Wohnort
Ein- oder Zweifamilienhaus gebaut vor 1945	<input type="radio"/>	<input type="radio"/>	Mehrfamilienhaus gebaut vor 1945	<input type="radio"/>	<input type="radio"/>
Ein- oder Zweifamilienhaus gebaut zwischen 1945 bis 1990	<input type="radio"/>	<input type="radio"/>	Mehrfamilienhaus gebaut zwischen 1945 bis 1990	<input type="radio"/>	<input type="radio"/>
Ein- oder Zweifamilienhaus gebaut nach 1990	<input type="radio"/>	<input type="radio"/>	Mehrfamilienhaus gebaut nach 1990	<input type="radio"/>	<input type="radio"/>
weiß ich nicht	<input type="radio"/>	<input type="radio"/>			

	in Erfurt	alter Wohnort	
<b>24. Wie viele Personen gehören zu Ihrem Haushalt, Sie selbst mitgerechnet?</b> (Als Haushalt gilt der Personenkreis, der gemeinsam wohnt <b>und</b> wirtschaftet.)	<input type="text"/>	<input type="text"/>	Personen
<b>25. Welche Wohnfläche hat die gesamte Wohnung/das Haus - einschließlich Küche, Bad und Flur, 1/2 Balkon?</b>	<input type="text"/>	<input type="text"/>	m <sup>2</sup>
<b>26. Wie viele Wohnräume hat die Wohnung/das Haus</b> – ohne Küche, Bad und Flur?	<input type="text"/>	<input type="text"/>	Wohnräume
<b>27. Wie hoch ist Ihre gegenwärtige monatliche Miete mit Nebenkosten in vollen Euro?</b>	<input type="text"/>	<input type="text"/>	Gesamtkosten
<b>28. Darunter ausschließlich die Nettokaltmiete ohne Nebenkosten in vollen Euro?</b>	<input type="text"/>	<input type="text"/>	Nettokosten

**Angaben zu Ihrer Person**

Ab diesem Teil des Fragebogens haben wir einige Fragen zu Ihrer Person und zu Ihrem Haushalt.

**29. Ihr Geschlecht?** weiblich  männlich  **Ihr Geburtsjahr?**

**30. Wie viele Personen Ihres Haushalts gehören davon (einschließlich Ihrer Person) zu welcher Altersgruppe?**

Alter	unter 6 J.	6 bis 9 J.	10 bis 14 J.	15 bis 17 J.	18 bis 24 J.	25 bis 34 J.	35 bis 44 J.	45 bis 59 J.	60 J. u. älter
Anzahl	<input type="text"/>	<input type="text"/>	<input type="text"/>	<input type="text"/>	<input type="text"/>	<input type="text"/>	<input type="text"/>	<input type="text"/>	<input type="text"/>

**31. Geben Sie bitte Ihren Familienstand an.**

verheiratet/eingetragene Lebenspartnerschaft	<input type="radio"/>
verheiratet, aber getrennt lebend	<input type="radio"/>
geschieden	<input type="radio"/>
verwitwet	<input type="radio"/>
ledig	<input type="radio"/>

**32. Wenn Sie nicht verheiratet sind, leben Sie ...**

in eheähnlicher Gemeinschaft	<input type="radio"/>
bei den Eltern	<input type="radio"/>
in einer Wohngemeinschaft	<input type="radio"/>
allein	<input type="radio"/>
bei den Kindern	<input type="radio"/>



**33. Welchen höchsten Schul-/Berufsabschluss haben Sie?** (Bitte pro Spalte ein Kreuz setzen.)

Schulabschluss:		Berufsabschluss:	
(noch) keinen Schulabschluss	<input type="radio"/>	(noch) ohne Berufsabschluss	<input type="radio"/>
Volks-/Hauptschulabschluss	<input type="radio"/>	Berufsabschluss	<input type="radio"/>
Mittlere Reife/Realschulabschluss	<input type="radio"/>	Meister, Techniker usw.	<input type="radio"/>
Abitur/(Fach-)Hochschulreife	<input type="radio"/>	(Fach-)Hochschulabschluss	<input type="radio"/>

**34. Wie viel Geld steht Ihrem Haushalt monatlich zur Verfügung? Wie hoch ist das monatliche Nettoeinkommen des gesamten Haushaltes** – also das Einkommen aus Erwerbstätigkeit, Arbeitslosengeld, Rente/Pension, Kindergeld, Unterhaltszahlungen, Vermietung, Zinsen u. Ä. (volle Euro)?

Nettoeinkommen aller Haushaltsmitglieder:  (volle) Euro

**35. Geben Sie bitte an, was im Moment für Sie und ggf. Ihren Partner zutrifft.** (Mehrfachnennungen möglich.)

	befragte Person	Partner		befragte Person	Partner
vollzeitbeschäftigt	<input type="radio"/>	<input type="radio"/>	Rentner, Pensionär	<input type="radio"/>	<input type="radio"/>
teilzeitbeschäftigt	<input type="radio"/>	<input type="radio"/>	Schüler/Student	<input type="radio"/>	<input type="radio"/>
geringfügig oder stundenweise beschäftigt (Mini-Job etc.)	<input type="radio"/>	<input type="radio"/>	Bundesfreiwilligendienst	<input type="radio"/>	<input type="radio"/>
Hausfrau/Hausmann bzw. Sonstiges	<input type="radio"/>	<input type="radio"/>	arbeitslos/Hartz IV	<input type="radio"/>	<input type="radio"/>

**36. Wenn Sie erwerbstätig sind oder waren, welche berufliche Stellung der folgenden Kategorien trifft/traf auf Sie zu?** (Bitte insgesamt nur ein Kreuz setzen.)

Arbeiter <input type="radio"/>	Beamte/r und zwar im:	Angestellter, und zwar in ... Tätigkeit:
Facharbeiter <input type="radio"/>	mittleren Dienst <input type="radio"/>	ausführender (z. B. Verkauf, Schreibkraft etc.) <input type="radio"/>
Meister, Techniker etc. <input type="radio"/>	gehobenen Dienst <input type="radio"/>	qualifizierter (z. B. Sachbearbeiter) <input type="radio"/>
selbstständiger Akademiker <input type="radio"/>	höheren Dienst <input type="radio"/>	leitender (z. B. Abteilungsleiter) <input type="radio"/>
anderer Selbstständiger <input type="radio"/>		

**37. In welchem der unten aufgezählten Wirtschaftszweige sind Sie gegenwärtig tätig?**

Bitte jeweils <u>nur eine</u> Möglichkeit ankreuzen.	befragte Person	Partner
Produzierendes Gewerbe (Energie, Bau- und Verarb. Gewerbe)	<input type="radio"/>	<input type="radio"/>
Handel, Gastgewerbe, Instandhaltung und Reparatur	<input type="radio"/>	<input type="radio"/>
Verkehr und Nachrichtenübermittlung	<input type="radio"/>	<input type="radio"/>
Kredit- und Versicherungsgewerbe	<input type="radio"/>	<input type="radio"/>
Grundstücks- und Wohnungswesen, Vermietung beweglicher Sachen, Dienstleistungen für Unternehmen	<input type="radio"/>	<input type="radio"/>
Öffentliche Verwaltung, Verteidigung, Sozialversicherung	<input type="radio"/>	<input type="radio"/>
Erziehung und Unterricht	<input type="radio"/>	<input type="radio"/>
Gesundheits-, Veterinär- und Sozialwesen	<input type="radio"/>	<input type="radio"/>
Erbringung von sonst. öffentlichen und persönl. Dienstleistungen	<input type="radio"/>	<input type="radio"/>
Sonstiges	<input type="radio"/>	<input type="radio"/>

Für Ihre Mitarbeit bedanken wir uns recht herzlich.

## 8 Fragebogen Wegzugsbefragung 2020

### Bürgerbefragung Wegzugsbefragung 2020



#### Vorbemerkung

Wir bitten Sie, den ausgefüllten Fragebogen im beiliegenden Umschlag verschlossen und ohne Absender bis spätestens zum **13. Juli 2020** zurück zu senden oder diesen online über das Umfrageportal der Landeshauptstadt Erfurt zu beantworten. Alle im Fragebogen für männliche Personen gebrauchten Formulierungen gelten gleichermaßen in der weiblichen Form. Bitte beachten Sie die Ausfüllhinweise auf dem Hinweisblatt.

#### Onlinefragebogen

Gerne können Sie den Fragebogen auch im Internet ausfüllen. Dazu geben Sie bitte die folgende Internetadresse in Ihren Browser ein oder scannen Sie den QR-Code mit Ihrem Tablet/ Smartphone.

Internetadresse	QR-Code zur Wegzugsbefragung 2020
<a href="https://www.erfurt.de/ef111449">https://www.erfurt.de/ef111449</a>	

Über die angegebene Seite gelangen Sie zum Online-Fragebogen. Zunächst werden Sie aufgefordert, Ihr Passwort einzugeben. Sie finden Ihr Passwort auf diesem Papierfragebogen links unten neben dem Barcode/ Strichcode.

#### Beispielabbildung für das Passwort

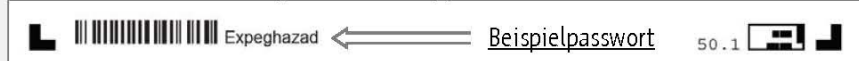

Ihre Daten werden vertraulich behandelt. Es sind keine Rückschlüsse auf Ihre Person möglich. Ihre Zugangskennung und Ihre Antworten werden getrennt voneinander gespeichert.

#### Fragebogen

1. Geben Sie bitte die Postleitzahl Ihres neuen Wohnortes an. Postleitzahl:

2. Wie viele Jahre haben Sie in Erfurt gelebt?  Jahre

3. Wie zufrieden waren Sie im Allgemeinen mit Ihrem alten Wohnort (Erfurt) und wie zufrieden sind Sie mit Ihrem neuen Wohnort?

(Bitte in jede Zeile ein Kreuz.)	sehr zufrieden	zufrieden	teils/teils	unzufrieden	sehr unzufrieden
mit dem alten Wohnort Erfurt	<input type="radio"/>	<input type="radio"/>	<input type="radio"/>	<input type="radio"/>	<input type="radio"/>
mit Ihrer alten Erfurter Wohnung/Ihrem Erfurter Haus	<input type="radio"/>	<input type="radio"/>	<input type="radio"/>	<input type="radio"/>	<input type="radio"/>
mit Ihrem neuen Wohnort	<input type="radio"/>	<input type="radio"/>	<input type="radio"/>	<input type="radio"/>	<input type="radio"/>
mit Ihrer neuen Wohnung/Ihrem Haus	<input type="radio"/>	<input type="radio"/>	<input type="radio"/>	<input type="radio"/>	<input type="radio"/>

4. Können Sie sich in der Zukunft vorstellen, wieder nach Erfurt zu ziehen?

Ja, auf jeden Fall.	<input type="radio"/>	Ja, vielleicht.	<input type="radio"/>
Nein, eher nicht.	<input type="radio"/>	Nein, auf keinen Fall.	<input type="radio"/>
weiß ich nicht	<input type="radio"/>		

**5. Welcher Grund war entscheidend bzw. welche Gründe waren wichtig oder doch eher bedeutungslos für Sie bzw. Ihre Familie beim Wechsel des Wohnortes?**

	entscheidend (nur eine Nennung)	wichtig	bedeutungslos
Berufliche Gründe (z. B. Arbeitsplatzwechsel, Ausbildung, Studium)	<input type="radio"/>	<input type="radio"/>	<input type="radio"/>
Vergrößerung des Haushaltes (z. B. neue Partnerschaft, Nachwuchs, Aufnahme pflegebedürftiger Angehöriger)	<input type="radio"/>	<input type="radio"/>	<input type="radio"/>
Verkleinerung des Haushaltes (z. B. Auszug Kinder, Sterbefall, Scheidung)	<input type="radio"/>	<input type="radio"/>	<input type="radio"/>
Gründung eines Haushaltes (erste eigene Wohnung)	<input type="radio"/>	<input type="radio"/>	<input type="radio"/>
Notwendigkeit eines altersgerechten/behindertengerechten Wohnraumes	<input type="radio"/>	<input type="radio"/>	<input type="radio"/>
Erwerb von Eigentum (Wohnung oder Haus)	<input type="radio"/>	<input type="radio"/>	<input type="radio"/>
Finanzielle Aspekte (z. B. günstigerer Wohnraum im neuen Wohnort)	<input type="radio"/>	<input type="radio"/>	<input type="radio"/>
Wohnortnähe zu Angehörigen bzw. Freunden	<input type="radio"/>	<input type="radio"/>	<input type="radio"/>
Wohnortnähe zum Arbeitsplatz	<input type="radio"/>	<input type="radio"/>	<input type="radio"/>
Angebot an Schulen und Kindergärten	<input type="radio"/>	<input type="radio"/>	<input type="radio"/>
Verbesserung der Versorgungssituation (z. B. Ärzte, Supermarkt)	<input type="radio"/>	<input type="radio"/>	<input type="radio"/>
Verbesserung des kulturellen Wohnumfeldes (z. B. Szene, Kino, Theater)	<input type="radio"/>	<input type="radio"/>	<input type="radio"/>
Verbesserung des sozialen Wohnumfeldes (z. B. Nachbarn, Sicherheit)	<input type="radio"/>	<input type="radio"/>	<input type="radio"/>
Verbesserung der Freizeit und Erholungsmöglichkeiten (z. B. Parks, Wald)	<input type="radio"/>	<input type="radio"/>	<input type="radio"/>
Umweltbedingte Aspekte des Wohnraumes (z. B. Sauberkeit, Lärm)	<input type="radio"/>	<input type="radio"/>	<input type="radio"/>
Individualistisches Wohnen (z. B. in privater Wohn-/Hausgemeinschaft)	<input type="radio"/>	<input type="radio"/>	<input type="radio"/>
Sonstiges, und zwar: 			

**6. Falls berufliche Gründe der entscheidende Anlass für den Wohnungswechsel waren, welche der nachfolgenden Bedingungen trifft auf Sie und ggf. auf Ihren Partner zu?**

	befragte Person	Partner
finanzielle Verbesserung	<input type="radio"/>	<input type="radio"/>
nach Arbeitslosigkeit am jetzigen Wohnort eine Arbeit gefunden	<input type="radio"/>	<input type="radio"/>
nach dem Studium, der Ausbildung hier eine Arbeit gefunden	<input type="radio"/>	<input type="radio"/>
Ausbildungsplatz gefunden	<input type="radio"/>	<input type="radio"/>
Studienplatz gefunden	<input type="radio"/>	<input type="radio"/>
Verlegung der Arbeitsstelle oder Versetzung an den jetzigen Wohnort	<input type="radio"/>	<input type="radio"/>
bessere berufliche Zukunftsaussichten	<input type="radio"/>	<input type="radio"/>
am jetzigen Wohnort selbstständig gemacht	<input type="radio"/>	<input type="radio"/>

**7. Haben sich mit dem Wechsel des Wohnortes Ihre Verhaltensweisen geändert?**

(Bitte kreuzen Sie an, wie häufig folgende Situationen und Tätigkeiten im Vergleich vorher/nachher vorkommen.)

(Bitte in jede Zeile ein Kreuz.)	jetzt häufiger	unverändert	jetzt seltener	betrifft mich nicht
Unternehmungen mit Familie oder Freunden	<input type="radio"/>	<input type="radio"/>	<input type="radio"/>	<input type="radio"/>
Besuch von Kino, Theater, Museum etc.	<input type="radio"/>	<input type="radio"/>	<input type="radio"/>	<input type="radio"/>
Aktivitäten in Vereinen/Gruppen/Organisationen	<input type="radio"/>	<input type="radio"/>	<input type="radio"/>	<input type="radio"/>
Aktivitäten im Freien	<input type="radio"/>	<input type="radio"/>	<input type="radio"/>	<input type="radio"/>
Nutzung von Teilzeitarbeit/Telearbeit	<input type="radio"/>	<input type="radio"/>	<input type="radio"/>	<input type="radio"/>
Im Stau stehen	<input type="radio"/>	<input type="radio"/>	<input type="radio"/>	<input type="radio"/>
Benutzung des PKWs	<input type="radio"/>	<input type="radio"/>	<input type="radio"/>	<input type="radio"/>
Benutzung öffentlicher Verkehrsmittel	<input type="radio"/>	<input type="radio"/>	<input type="radio"/>	<input type="radio"/>
Benutzung des Fahrrads	<input type="radio"/>	<input type="radio"/>	<input type="radio"/>	<input type="radio"/>

**8. Bitte vergleichen Sie Ihren alten Wohnort Erfurt mit Ihrem neuen Wohnort: Was gefiel Ihnen in Erfurt besser, was gefällt Ihnen am neuen Wohnort besser?**

(Bitte in jede Zeile <b>ein</b> Kreuz.)	gefiel mir in Erfurt besser	gefällt mir am neuen Wohnort besser	kein Unterschied	betrifft mich nicht
Qualität der Ausstattung des Hauses/der Wohnung	<input type="radio"/>	<input type="radio"/>	<input type="radio"/>	<input type="radio"/>
Freizeitmöglichkeiten	<input type="radio"/>	<input type="radio"/>	<input type="radio"/>	<input type="radio"/>
Nähe von Grün-/ Erholungsflächen	<input type="radio"/>	<input type="radio"/>	<input type="radio"/>	<input type="radio"/>
Auswahl an kulturellen Angeboten	<input type="radio"/>	<input type="radio"/>	<input type="radio"/>	<input type="radio"/>
Angebot an Kindertagesstätten	<input type="radio"/>	<input type="radio"/>	<input type="radio"/>	<input type="radio"/>
Angebot an Schulen	<input type="radio"/>	<input type="radio"/>	<input type="radio"/>	<input type="radio"/>
Wohnangebote für ältere Menschen	<input type="radio"/>	<input type="radio"/>	<input type="radio"/>	<input type="radio"/>
Betreuungsangebote für ältere Menschen	<input type="radio"/>	<input type="radio"/>	<input type="radio"/>	<input type="radio"/>
Nähe zu Einkaufsmöglichkeiten	<input type="radio"/>	<input type="radio"/>	<input type="radio"/>	<input type="radio"/>
Medizinische Versorgung (z. B. Arzt und Apotheke in der Nähe)	<input type="radio"/>	<input type="radio"/>	<input type="radio"/>	<input type="radio"/>
Angebot des öffentlichen Personennahverkehrs	<input type="radio"/>	<input type="radio"/>	<input type="radio"/>	<input type="radio"/>
Nachbarschaftskontakte	<input type="radio"/>	<input type="radio"/>	<input type="radio"/>	<input type="radio"/>
Kontakt zu Freunden	<input type="radio"/>	<input type="radio"/>	<input type="radio"/>	<input type="radio"/>
Kontakt zu Verwandten	<input type="radio"/>	<input type="radio"/>	<input type="radio"/>	<input type="radio"/>
Preis-Leistungs-Verhältnis für Wohnung/Haus/Grundstück	<input type="radio"/>	<input type="radio"/>	<input type="radio"/>	<input type="radio"/>
Arbeits- und Verdienstmöglichkeiten	<input type="radio"/>	<input type="radio"/>	<input type="radio"/>	<input type="radio"/>

**9. Falls der Erwerb von Wohneigentum ein Grund für den Wohnortwechsel war, welche der nachfolgenden Bedingungen trifft auf Sie zu? (Mehrfachnennungen möglich.)**

Bodenpreise in Erfurt zu hoch	<input type="radio"/>	wollte ohne Bauträger bauen	<input type="radio"/>
kein Grundstück in Erfurt bekommen	<input type="radio"/>	Bauträger bot Grundstücke nur im Umland an	<input type="radio"/>
Grundstück in Erfurt zu klein	<input type="radio"/>	preiswertes Kaufangebot von Haus oder Eigentumswohnung	<input type="radio"/>
Nutzung eines Grundstückes aus familiärer Hand	<input type="radio"/>		

**10. Wo haben Sie nach Ihrer/m neuen Wohnung/ Haus/ Grundstück gesucht, wenn Sie in Erfurt gesucht haben? (Bitte nur **ein** Kreuz setzen.)**

nur gezielt in Erfurt	<input type="radio"/>	nur außerhalb Erfurts → <b>bitte weiter mit Frage18</b>	<input type="radio"/>
sowohl in Erfurt als auch außerhalb Erfurts	<input type="radio"/>	gar nicht in Erfurt gesucht → <b>bitte weiter mit Frage18</b>	<input type="radio"/>

**11. Über welche Stellen haben Sie in Erfurt nach einer/m Wohnung/ Haus/ Grundstück gesucht? (Mehrfachnennungen möglich.)**

Internetplattform (Immowelt.de etc.)	<input type="radio"/>	Wohnungsunternehmen/-genossenschaft	<input type="radio"/>	Grundstücksantrag bei der Stadt Erfurt	<input type="radio"/>
Makler	<input type="radio"/>	Internetseite der Stadt Erfurt	<input type="radio"/>	private Kontakte	<input type="radio"/>
Zeitungsanzeige	<input type="radio"/>	Firma hat alles organisiert	<input type="radio"/>	Sonstige	<input type="radio"/>

**12. Was haben Sie in Erfurt gesucht?**

Eigentum	<input type="radio"/>	Miete	<input type="radio"/>	beides	<input type="radio"/>
----------	-----------------------	-------	-----------------------	--------	-----------------------

**13. Warum war Ihre Suche in Erfurt nicht erfolgreich?** (Mehrfachnennungen möglich.)

Qualität des Angebotes	<input type="radio"/>	keine Angebote in bevorzugter Lage	<input type="radio"/>
schlechtes Preis-Leistungs-Verhältnis des Angebotes	<input type="radio"/>	zu lange Wartezeiten	<input type="radio"/>
unzureichende Ausstattung der Wohnung/des Hauses	<input type="radio"/>		
Sonstiges, und zwar:			

**14. Für welchen Gebäudetyp haben Sie sich in Erfurt interessiert?** (Mehrfachnennungen möglich.)

Freistehendes Einfamilienhaus	<input type="radio"/>	Reihen-/Doppelhaus	<input type="radio"/>	Mehrfamilienhaus	<input type="radio"/>	Mehrfamilienhaus in Plattenbauweise (Hochhaus/Wohnscheibe)	<input type="radio"/>
-------------------------------	-----------------------	--------------------	-----------------------	------------------	-----------------------	--	-----------------------

**15. Wie lange haben Sie nach Ihrer/m neuen Wohnung/ Haus/ Grundstück in Erfurt gesucht?**

bis zu 3 Monate	4 bis 6 Monate	7 bis 12 Monate	13 bis 24 Monate	über 24 Monate
<input type="radio"/>	<input type="radio"/>	<input type="radio"/>	<input type="radio"/>	<input type="radio"/>

**16. Wie viele Wohnungen/Häuser/Grundstücke haben Sie im Laufe Ihrer Suche besichtigt?**

(Bitte in jede Zeile <b>ein</b> Kreuz.)	bis 5	6 bis 10	11 bis 20	mehr als 20	Keine
Besichtigungen in Erfurt	<input type="radio"/>	<input type="radio"/>	<input type="radio"/>	<input type="radio"/>	<input type="radio"/>
Besichtigungen außerhalb Erfurts	<input type="radio"/>	<input type="radio"/>	<input type="radio"/>	<input type="radio"/>	<input type="radio"/>

**17. Hat sich die Suche aus Ihrer Sicht in Erfurt als schwierig erwiesen?**

(Bitte in jede Zeile <b>ein</b> Kreuz.)	sehr schwierig	eher schwierig	weniger schwierig	überhaupt nicht schwierig
Auswahl/Angebot	<input type="radio"/>	<input type="radio"/>	<input type="radio"/>	<input type="radio"/>
Preis-Leistungs-Verhältnis	<input type="radio"/>	<input type="radio"/>	<input type="radio"/>	<input type="radio"/>
Lagequalität	<input type="radio"/>	<input type="radio"/>	<input type="radio"/>	<input type="radio"/>

**18. Wie wohnen Sie aktuell und wie haben Sie vorher gewohnt?** (Bitte jeweils nur **ein** Kreuz.)

zur Miete (auch Untermiete), und zwar:	neuer Wohnort		im Eigentum, und zwar:	neuer Wohnort	
	in Erfurt			in Erfurt	
in einer Mietwohnung (ohne Service)	<input type="radio"/>	<input type="radio"/>	in eigener Eigentumswohnung	<input type="radio"/>	<input type="radio"/>
in einer Mietwohnung mit Service (z. B. Concierge)	<input type="radio"/>	<input type="radio"/>	im eigenen Ein-/Zweifamilienhaus	<input type="radio"/>	<input type="radio"/>
in einem gemieteten Haus	<input type="radio"/>	<input type="radio"/>	im eigenen Mehrfamilienhaus	<input type="radio"/>	<input type="radio"/>

**19. Wenn Sie zur Miete wohnen, wer ist Ihr Vermieter beziehungsweise wer war Ihr Vermieter?**

	neuer Wohnort	in Erfurt
Wohnungsgenossenschaft (z. B. KoWo)	<input type="radio"/>	<input type="radio"/>
Privatvermieter	<input type="radio"/>	<input type="radio"/>
Bund/Land oder Firma	<input type="radio"/>	<input type="radio"/>

**20. In welchem Haustyp wohnen Sie beziehungsweise haben Sie vorher gewohnt?**

	neuer Wohnort		in Erfurt	
Ein- oder Zweifamilienhaus gebaut vor 1945	<input type="radio"/>	<input type="radio"/>	Mehrfamilienhaus gebaut vor 1945	<input type="radio"/>
Ein- oder Zweifamilienhaus gebaut zwischen 1945 bis 1990	<input type="radio"/>	<input type="radio"/>	Mehrfamilienhaus gebaut zwischen 1945 bis 1990	<input type="radio"/>
Ein- oder Zweifamilienhaus gebaut nach 1990	<input type="radio"/>	<input type="radio"/>	Mehrfamilienhaus gebaut nach 1990	<input type="radio"/>
weiß ich nicht	<input type="radio"/>	<input type="radio"/>		

	neuer Wohnort	in Erfurt	
<b>21. Wie viele Personen gehören zu Ihrem Haushalt, Sie selbst mitgerechnet?</b> (Als Haushalt gilt der Personenkreis, der gemeinsam wohnt <b>und</b> wirtschaftet.)	<input type="text"/>	<input type="text"/>	Personen
<b>22. Welche Wohnfläche hat die gesamte Wohnung/das Haus - einschließlich Küche, Bad und Flur, ½ Balkon?</b>	<input type="text"/>	<input type="text"/>	m <sup>2</sup>
<b>23. Wie viele Wohnräume hat die Wohnung/das Haus – ohne Küche, Bad und Flur?</b>	<input type="text"/>	<input type="text"/>	Wohnräume
<b>24. Wie hoch ist Ihre gegenwärtige monatliche Miete mit Nebenkosten in vollen Euro?</b>	<input type="text"/>	<input type="text"/>	Gesamtkosten
<b>25. Darunter ausschließlich die Nettokaltmiete ohne Nebenkosten in vollen Euro?</b>	<input type="text"/>	<input type="text"/>	Nettokosten

**26. In welchen Bereichen gibt es für Ihren Haushalt weiterhin Berührungspunkt mit Erfurt?**

(Bitte in jede Zeile ein Kreuz.)	mehrmals die Woche	mehrmals im Monat	einmal im Monat	seltener	nie
Freunde, Verwandte besuchen	<input type="radio"/>	<input type="radio"/>	<input type="radio"/>	<input type="radio"/>	<input type="radio"/>
Kaffeetrinken, Essen gehen oder abends ausgehen	<input type="radio"/>	<input type="radio"/>	<input type="radio"/>	<input type="radio"/>	<input type="radio"/>
Einkaufen, Bummeln	<input type="radio"/>	<input type="radio"/>	<input type="radio"/>	<input type="radio"/>	<input type="radio"/>
Kultur- und Freizeitangebote nutzen	<input type="radio"/>	<input type="radio"/>	<input type="radio"/>	<input type="radio"/>	<input type="radio"/>
Ehrenamt ausüben	<input type="radio"/>	<input type="radio"/>	<input type="radio"/>	<input type="radio"/>	<input type="radio"/>
Am Vereinsleben teilnehmen	<input type="radio"/>	<input type="radio"/>	<input type="radio"/>	<input type="radio"/>	<input type="radio"/>
Sportveranstaltungen besuchen	<input type="radio"/>	<input type="radio"/>	<input type="radio"/>	<input type="radio"/>	<input type="radio"/>
Medizinische Versorgung nutzen	<input type="radio"/>	<input type="radio"/>	<input type="radio"/>	<input type="radio"/>	<input type="radio"/>
Kind/er besuchen Kindertagesstätte	<input type="radio"/>	<input type="radio"/>	<input type="radio"/>	<input type="radio"/>	<input type="radio"/>
Kind/er besuchen Schule	<input type="radio"/>	<input type="radio"/>	<input type="radio"/>	<input type="radio"/>	<input type="radio"/>

**Angaben zu Ihrer Person**

Ab diesem Teil des Fragebogens haben wir einige Fragen zu Ihrer Person und zu Ihrem Haushalt.

**27. Ihr Geschlecht?** weiblich  männlich  **Ihr Geburtsjahr?**

**28. Wie viele Personen Ihres Haushalts gehören davon (einschließlich Ihrer Person) zu welcher Altersgruppe?**

Alter	unter 6 J.	6 bis 9 J.	10 bis 14 J.	15 bis 17 J.	18 bis 24 J.	25 bis 34 J.	35 bis 44 J.	45 bis 59 J.	60 J. u. älter
Anzahl	<input type="text"/>	<input type="text"/>	<input type="text"/>	<input type="text"/>	<input type="text"/>	<input type="text"/>	<input type="text"/>	<input type="text"/>	<input type="text"/>

**29. Geben Sie bitte Ihren Familienstand an.**

verheiratet/eingetragene Lebenspartnerschaft	<input type="radio"/>
verheiratet, aber getrennt lebend	<input type="radio"/>
geschieden	<input type="radio"/>
verwitwet	<input type="radio"/>
ledig	<input type="radio"/>

**30. Wenn Sie nicht verheiratet sind, leben Sie ...**

in eheähnlicher Gemeinschaft	<input type="radio"/>
bei den Eltern	<input type="radio"/>
in einer Wohngemeinschaft	<input type="radio"/>
allein	<input type="radio"/>
bei den Kindern	<input type="radio"/>

**31. Welchen höchsten Schul-/Berufsabschluss haben Sie?** (Bitte pro Spalte ein Kreuz setzen.)

Schulabschluss:		Berufsabschluss:	
(noch) keinen Schulabschluss	<input type="radio"/>	(noch) ohne Berufsabschluss	<input type="radio"/>
Volks-/Hauptschulabschluss	<input type="radio"/>	Berufsabschluss	<input type="radio"/>
Mittlere Reife/Realschulabschluss	<input type="radio"/>	Meister, Techniker usw.	<input type="radio"/>
Abitur/(Fach-)Hochschulreife	<input type="radio"/>	(Fach-)Hochschulabschluss	<input type="radio"/>

**32. Wie viel Geld steht Ihrem Haushalt monatlich zur Verfügung? Wie hoch ist das monatliche Nettoeinkommen des gesamten Haushaltes** – also das Einkommen aus Erwerbstätigkeit, Arbeitslosengeld, Rente/Pension, Kindergeld, Unterhaltszahlungen, Vermietung, Zinsen u. Ä. (volle Euro)?

Nettoeinkommen aller Haushaltsmitglieder:  (volle) Euro

**33. Geben Sie bitte an, was im Moment für Sie und ggf. Ihren Partner zutrifft.** (Mehrfachnennungen möglich.)

befragte Person		Partner	befragte Person		Partner
vollzeitbeschäftigt	<input type="radio"/>	<input type="radio"/>	Rentner, Pensionär	<input type="radio"/>	<input type="radio"/>
teilzeitbeschäftigt	<input type="radio"/>	<input type="radio"/>	Schüler/Student	<input type="radio"/>	<input type="radio"/>
geringfügig oder stundenweise beschäftigt (Mini-Job etc.)	<input type="radio"/>	<input type="radio"/>	Bundesfreiwilligendienst	<input type="radio"/>	<input type="radio"/>
Hausfrau/Hausmann bzw. Sonstiges	<input type="radio"/>	<input type="radio"/>	arbeitslos/Hartz IV	<input type="radio"/>	<input type="radio"/>

**34. Wenn Sie erwerbstätig sind oder waren, welche berufliche Stellung der folgenden Kategorien trifft/traf auf Sie zu?** (Bitte nur ein Kreuz setzen.)

Arbeiter <input type="radio"/>	<u>Beamte/r und zwar im:</u>	<u>Angestellte/r, und zwar in ... Tätigkeit:</u>
Facharbeiter <input type="radio"/>	mittleren Dienst <input type="radio"/>	ausführender (z. B. Verkauf, Schreibkraft etc.) <input type="radio"/>
Meister, Techniker etc. <input type="radio"/>	gehobenen Dienst <input type="radio"/>	qualifizierter (z. B. Sachbearbeiter) <input type="radio"/>
selbstständiger Akademiker <input type="radio"/>	höheren Dienst <input type="radio"/>	leitender Funktion (z. B. Abteilungsleiter) <input type="radio"/>
anderer Selbstständiger <input type="radio"/>		

**35. In welchem der unten aufgezählten Wirtschaftszweige sind Sie gegenwärtig tätig?**

Bitte pro Spalte <u>ein</u> Kreuz setzen.	Befragte Person	Partner
Produzierendes Gewerbe (Energie, Bau- und Verarb. Gewerbe)	<input type="radio"/>	<input type="radio"/>
Handel, Gastgewerbe, Instandhaltung und Reparatur	<input type="radio"/>	<input type="radio"/>
Verkehr und Nachrichtenübermittlung	<input type="radio"/>	<input type="radio"/>
Kredit- und Versicherungsgewerbe	<input type="radio"/>	<input type="radio"/>
Grundstücks- und Wohnungswesen, Vermietung beweglicher Sachen, Dienstleistungen für Unternehmen	<input type="radio"/>	<input type="radio"/>
Öffentliche Verwaltung, Verteidigung, Sozialversicherung	<input type="radio"/>	<input type="radio"/>
Erziehung und Unterricht	<input type="radio"/>	<input type="radio"/>
Gesundheits-, Veterinär- und Sozialwesen	<input type="radio"/>	<input type="radio"/>
Erbringung von sonst. öffentlichen und persönl. Dienstleistungen	<input type="radio"/>	<input type="radio"/>
Sonstiges	<input type="radio"/>	<input type="radio"/>

**Für Ihre Mitarbeit bedanken wir uns recht herzlich.**

## 9 Fragebogen Umzugsbefragung 2020

### Bürgerbefragung Umzugsbefragung 2020



#### Vorbemerkung

Wir bitten Sie, den ausgefüllten Fragebogen im beiliegenden Umschlag verschlossen und ohne Absender bis spätestens zum **13. Juli 2020** zurück zu senden oder diesen online über das Umfrageportal der Landeshauptstadt Erfurt zu beantworten. Alle im Fragebogen für männliche Personen gebrauchten Formulierungen gelten gleichermaßen in der weiblichen Form. Bitte beachten Sie die Ausfüllhinweise auf dem Hinweisblatt.

#### Onlinefragebogen

Gerne können Sie den Fragebogen auch im Internet ausfüllen. Dazu geben Sie bitte die folgende Internetadresse in Ihren Browser ein oder scannen Sie den QR-Code mit Ihrem Tablet/ Smartphone.

Internetadresse	QR-Code zur Umzugsbefragung 2020
<a href="https://www.erfurt.de/ef111449">https://www.erfurt.de/ef111449</a>	

Über die angegebene Seite gelangen Sie zum Online-Fragebogen. Zunächst werden Sie aufgefordert, Ihr Passwort einzugeben. Sie finden Ihr Passwort auf diesem Papierfragebogen links unten neben dem Barcode/ Strichcode.

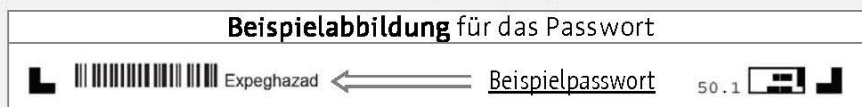

*Ihre Daten werden vertraulich behandelt. Es sind keine Rückschlüsse auf Ihre Person möglich. Ihre Zugangskennung und Ihre Antworten werden getrennt voneinander gespeichert.*

#### Fragebogen

##### 1. Seit wann wohnen Sie in ...

Erfurt? seit dem Jahr:  Ihrer jetzigen Wohnung? seit dem Jahr:

##### 2. Wie lange haben Sie in Ihrer früheren Wohnung bzw. Ihrem früheren Haus gewohnt?

weniger als 1 Jahr	<input type="radio"/>	5 bis 9 Jahre	<input type="radio"/>
1 bis 2 Jahre	<input type="radio"/>	10 bis 19 Jahre	<input type="radio"/>
3 bis 4 Jahre	<input type="radio"/>	20 Jahre und mehr	<input type="radio"/>

##### 3. Warum sind Sie genau in diesen Stadtteil- bzw. Ortsteil gezogen? (Mehrfachnennungen möglich.)

Stadt- bzw. Ortsteil hat einen guten Ruf	<input type="radio"/>	Verwandte/Kinder/Freunde wohnen hier	<input type="radio"/>
mit Partner/in oder Freunden zusammengezogen	<input type="radio"/>	Nähe zur Arbeits- bzw. Ausbildungsstätte	<input type="radio"/>
wegen dem städtischen/ländlichen Charakter	<input type="radio"/>	gute Versorgungssituation ( z. B. Ärzte, Supermärkte)	<input type="radio"/>
gute Verkehrsanbindung	<input type="radio"/>	Stadt- bzw. Ortsteil war mir egal	<input type="radio"/>
andere Gründe	<input type="radio"/>	Wohnung gefunden/Eigentum erworben	<input type="radio"/>
wollte eigentlich in folgenden Stadt- bzw. Ortsteil ziehen, und zwar:	<input type="text" value=""/>		



**4. Wie zufrieden waren Sie im Allgemeinen mit Ihrem bisherigen Wohngebiet vor dem Umzug und wie zufrieden sind Sie mit Ihrem aktuellen Wohngebiet?**

(Bitte in jede Zeile <b>ein</b> Kreuz.)	sehr zufrieden	zufrieden	teils/teils	unzufrieden	sehr unzufrieden
mit Ihrem bisherigen Wohngebiet	<input type="radio"/>	<input type="radio"/>	<input type="radio"/>	<input type="radio"/>	<input type="radio"/>
mit Ihrer bisherigen Wohnung/Ihrem bisherigem Haus	<input type="radio"/>	<input type="radio"/>	<input type="radio"/>	<input type="radio"/>	<input type="radio"/>
mit Ihrem aktuellen Wohngebiet	<input type="radio"/>	<input type="radio"/>	<input type="radio"/>	<input type="radio"/>	<input type="radio"/>
mit Ihrer aktuellen Wohnung/Ihrem aktuellem Haus	<input type="radio"/>	<input type="radio"/>	<input type="radio"/>	<input type="radio"/>	<input type="radio"/>

**5. Welcher Grund war entscheidend bzw. welche Gründe waren wichtig oder doch eher bedeutungslos für Ihren Umzug?**

	entscheidend (nur <u>eine</u> Nennung)	wichtig	bedeutungslos
Berufliche Gründe (z. B. Arbeitsplatzwechsel, Ausbildung, Studium)	<input type="radio"/>	<input type="radio"/>	<input type="radio"/>
Vergrößerung des Haushaltes (z. B. neue Partnerschaft, Nachwuchs, Aufnahme pflegebedürftiger Angehöriger)	<input type="radio"/>	<input type="radio"/>	<input type="radio"/>
Verkleinerung des Haushaltes (z. B. Auszug Kinder, Sterbefall, Scheidung)	<input type="radio"/>	<input type="radio"/>	<input type="radio"/>
Gründung eines Haushaltes (erste eigene Wohnung)	<input type="radio"/>	<input type="radio"/>	<input type="radio"/>
Notwendigkeit eines altersgerechten/behindertengerechten Wohnraumes	<input type="radio"/>	<input type="radio"/>	<input type="radio"/>
Erwerb von Eigentum (Wohnung oder Haus)	<input type="radio"/>	<input type="radio"/>	<input type="radio"/>
finanzielle Aspekte (z. B. günstigerer Wohnraum im neuen Wohngebiet)	<input type="radio"/>	<input type="radio"/>	<input type="radio"/>
Wohngebietsnähe zu Angehörigen bzw. Freunden	<input type="radio"/>	<input type="radio"/>	<input type="radio"/>
Wohngebietsnähe zum Arbeitsplatz	<input type="radio"/>	<input type="radio"/>	<input type="radio"/>
Angebot an Schulen und Kindergärten	<input type="radio"/>	<input type="radio"/>	<input type="radio"/>
Verbesserung der Versorgungssituation (z. B. Ärzte, Supermarkt)	<input type="radio"/>	<input type="radio"/>	<input type="radio"/>
Verbesserung des kulturellen Wohnumfeldes (z. B. Szene, Kino, Theater)	<input type="radio"/>	<input type="radio"/>	<input type="radio"/>
Verbesserung des sozialen Wohnumfeldes (z. B. Nachbarn, Sicherheit)	<input type="radio"/>	<input type="radio"/>	<input type="radio"/>
Verbesserung der Freizeit und Erholungsmöglichkeiten (z. B. Parks, Wald)	<input type="radio"/>	<input type="radio"/>	<input type="radio"/>
Umweltbedingte Aspekte des Wohnraumes (z. B. Sauberkeit, Lärm)	<input type="radio"/>	<input type="radio"/>	<input type="radio"/>
individualistisches Wohnen (z. B. in privater Wohn-/Hausgemeinschaft)	<input type="radio"/>	<input type="radio"/>	<input type="radio"/>
Sonstiges, und zwar: 			

**6. Haben sich mit dem Wechsel des Wohngebietes Ihre Verhaltensweisen geändert?**

Bitte kreuzen Sie an, wie häufig folgende Situationen und Tätigkeiten im Vergleich vorher/nachher vorkommen.

(Bitte in jede Zeile <b>ein</b> Kreuz.)	jetzt häufiger	unverändert	jetzt seltener	betrifft mich nicht
Unternehmungen mit Familie oder Freunden	<input type="radio"/>	<input type="radio"/>	<input type="radio"/>	<input type="radio"/>
Besuch von Kino, Theater, Museum	<input type="radio"/>	<input type="radio"/>	<input type="radio"/>	<input type="radio"/>
Aktivitäten in Vereinen/Gruppen/Organisationen	<input type="radio"/>	<input type="radio"/>	<input type="radio"/>	<input type="radio"/>
Aktivitäten im Freien	<input type="radio"/>	<input type="radio"/>	<input type="radio"/>	<input type="radio"/>
Nutzung von Teilzeitarbeit/Telearbeit	<input type="radio"/>	<input type="radio"/>	<input type="radio"/>	<input type="radio"/>
im Stau stehen	<input type="radio"/>	<input type="radio"/>	<input type="radio"/>	<input type="radio"/>
Benutzung des PKWs	<input type="radio"/>	<input type="radio"/>	<input type="radio"/>	<input type="radio"/>
Benutzung öffentlicher Verkehrsmittel	<input type="radio"/>	<input type="radio"/>	<input type="radio"/>	<input type="radio"/>
Benutzung des Fahrrads	<input type="radio"/>	<input type="radio"/>	<input type="radio"/>	<input type="radio"/>

**7. Bitte vergleichen Sie das alte Wohngebiet mit dem neuen Wohngebiet: Was gefiel Ihnen im Wohngebiet vor dem Umzug besser, was gefällt Ihnen im Wohngebiet nach dem Umzug besser?**

(Bitte in jede Zeile <b>ein</b> Kreuz.)	vor dem Umzug besser	nach dem Umzug besser	kein Unterschied	betrifft mich nicht
Qualität der Ausstattung des Hauses/der Wohnung	<input type="radio"/>	<input type="radio"/>	<input type="radio"/>	<input type="radio"/>
Freizeitmöglichkeiten	<input type="radio"/>	<input type="radio"/>	<input type="radio"/>	<input type="radio"/>
Nähe von Grün-/ Erholungsflächen	<input type="radio"/>	<input type="radio"/>	<input type="radio"/>	<input type="radio"/>
Auswahl an kulturellen Angeboten	<input type="radio"/>	<input type="radio"/>	<input type="radio"/>	<input type="radio"/>
Angebot an Kindertagesstätten	<input type="radio"/>	<input type="radio"/>	<input type="radio"/>	<input type="radio"/>
Angebot an Schulen	<input type="radio"/>	<input type="radio"/>	<input type="radio"/>	<input type="radio"/>
Angebot an Ganztagesbetreuung für (Schul-)Kinder	<input type="radio"/>	<input type="radio"/>	<input type="radio"/>	<input type="radio"/>
Wohnangebote für ältere Menschen	<input type="radio"/>	<input type="radio"/>	<input type="radio"/>	<input type="radio"/>
Betreuungsangebote für ältere Menschen	<input type="radio"/>	<input type="radio"/>	<input type="radio"/>	<input type="radio"/>
Nähe zu Einkaufsmöglichkeiten	<input type="radio"/>	<input type="radio"/>	<input type="radio"/>	<input type="radio"/>
medizinische Versorgung (z. B. Arzt und Apotheke in der Nähe)	<input type="radio"/>	<input type="radio"/>	<input type="radio"/>	<input type="radio"/>
Angebot des öffentlichen Personennahverkehrs	<input type="radio"/>	<input type="radio"/>	<input type="radio"/>	<input type="radio"/>
Nachbarschaftskontakte	<input type="radio"/>	<input type="radio"/>	<input type="radio"/>	<input type="radio"/>
Kontakt zu Freunden	<input type="radio"/>	<input type="radio"/>	<input type="radio"/>	<input type="radio"/>
Kontakt zu Verwandten	<input type="radio"/>	<input type="radio"/>	<input type="radio"/>	<input type="radio"/>
Preis-Leistungs-Verhältnis für Wohnung/Haus/Grundstück	<input type="radio"/>	<input type="radio"/>	<input type="radio"/>	<input type="radio"/>
Arbeits- und Verdienstmöglichkeiten	<input type="radio"/>	<input type="radio"/>	<input type="radio"/>	<input type="radio"/>

**8. Wie lange sind Sie vor dem Umzug normalerweise zur Arbeits- bzw. Ausbildungsstätte unterwegs gewesen und wie lange brauchen Sie heute (nach dem Umzug)?**

Eine Strecke dauert(e) in der Regel:

vor dem Umzug	weniger als 15 Minuten	<input type="radio"/>	30 bis unter 45 Minuten	<input type="radio"/>	60 Minuten und mehr	<input type="radio"/>
	15 bis unter 30 Minuten	<input type="radio"/>	45 bis unter 60 Minuten	<input type="radio"/>		
nach dem Umzug	weniger als 15 Minuten	<input type="radio"/>	30 bis unter 45 Minuten	<input type="radio"/>	60 Minuten und mehr	<input type="radio"/>
	15 bis unter 30 Minuten	<input type="radio"/>	45 bis unter 60 Minuten	<input type="radio"/>		

**9. Wie lange werden Sie voraussichtlich in Ihrer/m jetzigen Wohnung/Haus wohnen?**

bis unter einem Jahr	<input type="radio"/>	1 bis unter 2 Jahre	<input type="radio"/>	2 bis unter 3 Jahre	<input type="radio"/>	über 3 Jahre (langfristig)	<input type="radio"/>	Weiß ich noch nicht.	<input type="radio"/>
----------------------	-----------------------	---------------------	-----------------------	---------------------	-----------------------	----------------------------	-----------------------	----------------------	-----------------------

**10. Wovon hängt Ihre Entscheidung für die Zukunft ab, ob Sie dort wohnen bleiben?**

**11. Können Sie sich vorstellen in alternative Wohnformen zu ziehen? (Mehrfachnennungen möglich.)**

Wohnform mit Räumen zur gemeinschaftlichen Nutzung mit Nachbarn	<input type="radio"/>	Nachbarschaftliches Wohnen mit Bereitschaft zur gegenseitigen Unterstützung	<input type="radio"/>
Wohnen mit zubuchbaren Serviceleistungen	<input type="radio"/>	betreute Wohnanlage für Senioren	<input type="radio"/>
Senioren-gemeinschaft	<input type="radio"/>	Nein	<input type="radio"/>

**12. Wo haben Sie nach Ihrer/m neuen Wohnung/ Haus/ Grundstück gesucht?** (Bitte nur **ein** Kreuz setzen.)

nur gezielt in Erfurt	<input type="radio"/>	außerhalb Erfurts gesucht, aber nur in Erfurt gefunden	<input type="radio"/>
sowohl in Erfurt als auch außerhalb Erfurts	<input type="radio"/>	nicht gesucht (z. B. Immobilie geerbt)	<input type="radio"/>

**13. Über welche Stellen haben Sie nach einer/m Wohnung/ Haus/ Grundstück gesucht?**

(Mehrfachnennungen möglich.)

Internetplattform (Immowelt.de etc.)	<input type="radio"/>	Wohnungsunternehmen/-genossenschaft	<input type="radio"/>	Grundstücksantrag bei der Stadt Erfurt	<input type="radio"/>
Makler	<input type="radio"/>	Internetseite der Stadt Erfurt	<input type="radio"/>	private Kontakte	<input type="radio"/>
Zeitungsanzeige	<input type="radio"/>	Firma hat alles organisiert	<input type="radio"/>		
Sonstige					

**14. Was haben Sie gesucht?**

Eigentum	<input type="radio"/>	Miete	<input type="radio"/>	beides	<input type="radio"/>
----------	-----------------------	-------	-----------------------	--------	-----------------------

**15. Für welchen Gebäudetyp haben Sie sich interessiert?** (Mehrfachnennungen möglich.)

Freistehendes Einfamilienhaus	<input type="radio"/>	Reihen-/Doppelhaus	<input type="radio"/>	Mehrfamilienhaus	<input type="radio"/>	Mehrfamilienhaus in Plattenbauweise (Hochhaus/Wohnscheibe)	<input type="radio"/>
-------------------------------	-----------------------	--------------------	-----------------------	------------------	-----------------------	--	-----------------------

**16. Wie lange haben Sie nach Ihrer/m neuen Wohnung/ Haus/ Grundstück gesucht?**

bis zu 3 Monate	<input type="radio"/>	4 bis 6 Monate	<input type="radio"/>	7 bis 12 Monate	<input type="radio"/>	13 bis 24 Monate	<input type="radio"/>	über 24 Monate	<input type="radio"/>
-----------------	-----------------------	----------------	-----------------------	-----------------	-----------------------	------------------	-----------------------	----------------	-----------------------

**17. Wie viele Wohnungen/ Häuser/ Grundstücke haben Sie im Laufe Ihrer Suche besichtigt?**

(Bitte in jede Zeile <b>ein</b> Kreuz.)	bis 5	6 bis 10	11 bis 20	mehr als 20	Keine
Besichtigungen in Erfurt	<input type="radio"/>	<input type="radio"/>	<input type="radio"/>	<input type="radio"/>	<input type="radio"/>
Besichtigungen außerhalb Erfurts	<input type="radio"/>	<input type="radio"/>	<input type="radio"/>	<input type="radio"/>	<input type="radio"/>

**18. Hat sich die Suche aus Ihrer Sicht als schwierig erwiesen?**

(Bitte in jede Zeile <b>ein</b> Kreuz.)	sehr schwierig	eher schwierig	weniger schwierig	überhaupt nicht schwierig
Auswahl/Angebot	<input type="radio"/>	<input type="radio"/>	<input type="radio"/>	<input type="radio"/>
Preis-Leistungs-Verhältnis	<input type="radio"/>	<input type="radio"/>	<input type="radio"/>	<input type="radio"/>
Lagequalität	<input type="radio"/>	<input type="radio"/>	<input type="radio"/>	<input type="radio"/>

**19. Wie haben Sie vor dem Umzug gewohnt und wie wohnen Sie jetzt (nach dem Umzug)?**

(Bitte nur jeweils **ein** Kreuz.)

<u>zur Miete (auch Untermiete), und zwar:</u>	vor dem Umzug	nach dem Umzug	<u>im Eigentum, und zwar:</u>	vor dem Umzug	nach dem Umzug
in einer Mietwohnung (ohne Service)	<input type="radio"/>	<input type="radio"/>	in eigener Eigentumswohnung	<input type="radio"/>	<input type="radio"/>
in einer Mietwohnung mit Service (z. B. Concierge)	<input type="radio"/>	<input type="radio"/>	im eigenen Ein-/Zweifamilienhaus	<input type="radio"/>	<input type="radio"/>
in einem gemieteten Haus	<input type="radio"/>	<input type="radio"/>	im eigenen Mehrfamilienhaus	<input type="radio"/>	<input type="radio"/>

**20. Wenn Sie zur Miete wohnen, wer ist Ihr Vermieter beziehungsweise wer war Ihr Vermieter?**

	vor dem Umzug	nach dem Umzug
Wohnungsgenossenschaft (z. B. KoWo)	<input type="radio"/>	<input type="radio"/>
Privatvermieter	<input type="radio"/>	<input type="radio"/>
Bund/Land oder Firma	<input type="radio"/>	<input type="radio"/>

**21. In welchem Haustyp haben Sie vor dem Umzug gewohnt und wie wohnen Sie jetzt (nach dem Umzug)?**

	vor dem Umzug	nach dem Umzug		vor dem Umzug	nach dem Umzug
Ein- oder Zweifamilienhaus gebaut vor 1945	<input type="radio"/>	<input type="radio"/>	Mehrfamilienhaus gebaut vor 1945	<input type="radio"/>	<input type="radio"/>
Ein- oder Zweifamilienhaus gebaut zwischen 1945 bis 1990	<input type="radio"/>	<input type="radio"/>	Mehrfamilienhaus gebaut zwischen 1945 bis 1990	<input type="radio"/>	<input type="radio"/>
Ein- oder Zweifamilienhaus gebaut nach 1990	<input type="radio"/>	<input type="radio"/>	Mehrfamilienhaus gebaut nach 1990	<input type="radio"/>	<input type="radio"/>
weiß ich nicht	<input type="radio"/>	<input type="radio"/>			

	vor dem Umzug	nach dem Umzug	
<b>22. Wie viele Personen gehören zu Ihrem Haushalt, Sie selbst mitgerechnet?</b> (Als Haushalt gilt der Personenkreis, der gemeinsam wohnt <b>und</b> wirtschaftet.)	<input type="text"/>	<input type="text"/>	Personen
<b>23. Welche Wohnfläche hat die gesamte Wohnung/das Haus - einschließlich Küche, Bad und Flur, ½ Balkon?</b>	<input type="text"/>	<input type="text"/>	m <sup>2</sup>
<b>24. Wie viele Wohnräume hat die Wohnung/das Haus – ohne Küche, Bad und Flur?</b>	<input type="text"/>	<input type="text"/>	Wohnräume
<b>25. Wie hoch ist Ihre gegenwärtige monatliche Miete mit Nebenkosten in vollen Euro?</b>	<input type="text"/>	<input type="text"/>	Gesamtkosten
<b>26. Darunter ausschließlich die Nettokaltmiete ohne Nebenkosten in vollen Euro?</b>	<input type="text"/>	<input type="text"/>	Nettokosten

**Angaben zu Ihrer Person**

Ab diesem Teil des Fragebogens haben wir einige Fragen zu Ihrer Person und zu Ihrem Haushalt.

**27. Ihr Geschlecht?** weiblich  männlich  **Ihr Geburtsjahr?**

**28. Wie viele Personen Ihres Haushalts gehören davon (einschließlich Ihrer Person) zu welcher Altersgruppe?**

Alter	unter 6 J.	6 bis 9 J.	10 bis 14 J.	15 bis 17 J.	18 bis 24 J.	25 bis 34 J.	35 bis 44 J.	45 bis 59 J.	60 J. u. älter
Anzahl	<input type="text"/>	<input type="text"/>	<input type="text"/>	<input type="text"/>	<input type="text"/>	<input type="text"/>	<input type="text"/>	<input type="text"/>	<input type="text"/>

**29. Geben Sie bitte Ihren Familienstand an.**

verheiratet/eingetragene Lebenspartnerschaft	<input type="radio"/>
verheiratet, aber getrennt lebend	<input type="radio"/>
geschieden	<input type="radio"/>
verwitwet	<input type="radio"/>
ledig	<input type="radio"/>

**30. Wenn Sie nicht verheiratet sind, leben Sie ...**

in eheähnlicher Gemeinschaft	<input type="radio"/>
bei den Eltern	<input type="radio"/>
in einer Wohngemeinschaft	<input type="radio"/>
allein	<input type="radio"/>
bei den Kindern	<input type="radio"/>

**31. Welchen höchsten Schul-/Berufsabschluss haben Sie?** (Bitte pro Spalte ein Kreuz setzen.)

Schulabschluss:		Berufsabschluss:	
(noch) keinen Schulabschluss	<input type="radio"/>	(noch) ohne Berufsabschluss	<input type="radio"/>
Volks-/Hauptschulabschluss	<input type="radio"/>	Berufsabschluss	<input type="radio"/>
Mittlere Reife/Realschulabschluss	<input type="radio"/>	Meister, Techniker usw.	<input type="radio"/>
Abitur/(Fach-)Hochschulreife	<input type="radio"/>	(Fach-)Hochschulabschluss	<input type="radio"/>

**32. Wie viel Geld steht Ihrem Haushalt monatlich zur Verfügung? Wie hoch ist das monatliche Nettoeinkommen des gesamten Haushaltes** – also das Einkommen aus Erwerbstätigkeit, Arbeitslosengeld, Rente/Pension, Kindergeld, Unterhaltszahlungen, Vermietung, Zinsen u. Ä. (volle Euro)?

Nettoeinkommen aller Haushaltsmitglieder:      (volle) Euro

**33. Geben Sie bitte an, was im Moment für Sie und ggf. Ihren Partner zutrifft.**  
(Mehrfachnennungen möglich.)

	befragte Person	Partner		befragte Person	Partner
vollzeitbeschäftigt	<input type="radio"/>	<input type="radio"/>	Rentner, Pensionär	<input type="radio"/>	<input type="radio"/>
teilzeitbeschäftigt	<input type="radio"/>	<input type="radio"/>	Schüler/Student	<input type="radio"/>	<input type="radio"/>
geringfügig oder stundenweise beschäftigt (Mini-Job etc.)	<input type="radio"/>	<input type="radio"/>	in Berufsausbildung, Wehr- oder Zivildienst	<input type="radio"/>	<input type="radio"/>
Hausfrau/Hausmann bzw. sonstiges	<input type="radio"/>	<input type="radio"/>	arbeitslos/Hartz IV	<input type="radio"/>	<input type="radio"/>

**34. Wenn Sie erwerbstätig sind oder waren, welche berufliche Stellung der folgenden Kategorien trifft/traf auf Sie zu?** (Bitte nur **ein** Kreuz setzen.)

Arbeiter	<input type="radio"/>	<b>Beamte/r und zwar im:</b>	<b>Angestellte/r, und zwar in ... Tätigkeit:</b>
Facharbeiter	<input type="radio"/>	mittleren Dienst	ausführender (z. B. Verkauf, Schreibkraft etc.)
Meister, Techniker etc.	<input type="radio"/>	gehobenen Dienst	qualifizierter (z. B. Sachbearbeiter)
selbstständiger Akademiker	<input type="radio"/>	höheren Dienst	leitender Funktion (z. B. Abteilungsleiter)
anderer Selbstständiger	<input type="radio"/>		

**35. In welchem der unten aufgezählten Wirtschaftszweige sind Sie gegenwärtig tätig?**

Bitte pro Spalte <u>ein</u> Kreuz setzen.	Befragte Person	Partner
produzierendes Gewerbe (Energie, Bau- und Verarb. Gewerbe)	<input type="radio"/>	<input type="radio"/>
Handel, Gastgewerbe, Instandhaltung und Reparatur	<input type="radio"/>	<input type="radio"/>
Verkehr und Nachrichtenübermittlung	<input type="radio"/>	<input type="radio"/>
Kredit- und Versicherungsgewerbe	<input type="radio"/>	<input type="radio"/>
Grundstücks- und Wohnungswesen, Vermietung beweglicher Sachen, Dienstleistungen für Unternehmen	<input type="radio"/>	<input type="radio"/>
öffentliche Verwaltung, Verteidigung, Sozialversicherung	<input type="radio"/>	<input type="radio"/>
Erziehung und Unterricht	<input type="radio"/>	<input type="radio"/>
Gesundheits-, Veterinär- und Sozialwesen	<input type="radio"/>	<input type="radio"/>
Erbringung von sonst. öffentlichen und persönl. Dienstleistungen	<input type="radio"/>	<input type="radio"/>
Sonstiges	<input type="radio"/>	<input type="radio"/>

**Für Ihre Mitarbeit bedanken wir uns recht herzlich.**

## 10 Übersicht Kommunalstatistische Hefte

Stadtverwaltung Erfurt

Personal- und Organisationsamt, Statistik und Wahlen

### Übersicht Kommunalstatistische Hefte

Weitere Informationen unter:

Tel.: 0361 655-1494

Fax: 0361 655-1499

statistik@erfurt.de

[www.erfurt.de](http://www.erfurt.de)

92 Bevölkerung der Stadt Erfurt 2014 - Erfurter Stadtteile 2014

93 Bevölkerungsprognose bis 2040

94 -Entfällt-

95 Wohnungs- und Haushaltserhebung 2015

96 Bevölkerung der Stadt Erfurt 2015 - Erfurter Stadtteile 2015

97 Bevölkerung der Stadt Erfurt 2016 - Erfurter Stadtteile 2016

98 Wohnungs- und Haushaltserhebung 2016

99 Bundestagswahl 2017

100 Bevölkerung der Stadt Erfurt 2017 - Erfurter Stadtteile 2017

101 Bürgerbefragung zur Nutzung des leerstehenden Objektes Tungerstraße 8 als Stadtteilzentrum

102 Wohnungs- und Haushaltserhebung 2017

103 Bürgerbefragung 55 Plus

104 Kinder- und Jugendbefragung 2017

105 Bevölkerung der Stadt Erfurt 2018 - Erfurter Stadtteile 2018

106 Bürgerbefragung Grünes Erfurt 2017

107 Wohnungs- und Haushaltserhebung 2018

108 Bevölkerung der Stadt Erfurt 2019 - Erfurter Stadtteile 2019

109 Wohnungs- und Haushaltserhebung 2019

110 Elternbefragung Schulanmeldung 2020

111 Wohnungs- und Haushaltserhebung 2020

112 Bevölkerung der Stadt Erfurt 2020 - Erfurter Stadtteile 2020

113 Erfurter Bevölkerungsprognose 2020 bis 2040

114 Sonderbericht - Wanderung

115 Wanderungsmotivbefragung

116 Sportbefragung

117 Wohnungs- und Haushaltserhebung 2021

weitere aktuelle Veröffentlichungen im Internet unter [www.erfurt.de/statistik](http://www.erfurt.de/statistik)